CATALOGO GENERALE 2020

did.it

MECCANICA DI PRECISIONE DI ALTA QUALITÀ

DID

DIAGNOSTIC
INTERNATIONAL
DISTRIBUTION
s.p.a.

www.did.it

info@did.it
tel: +39 02 40090222
fax: +39 02 48705802

CATALOGO GENERALE 2020

INFORMAZIONI UTILI

UFFICIO **ORDINI**
PEC: diduffficiocommerciale@lwcert.it
ufficiocommerciale@did.it

UFFICIO **GARE**
PEC: diduffficiogare@lwcert.it
ufficiogare@did.it

UFFICIO **AMMINISTRAZIONE**
PEC: didamministrazione@lwcert.it
amministrazione@did.it

ORGANISMO DI **VIGILANZA**
odv@did.it

DIAGNOSTIC
INTERNATIONAL
DISTRIBUTION
s.p.a.

DNV·GL

MANAGEMENT SYSTEM CERTIFICATE

Certificato no./Certificate No.:
CERT-06326-2000-AQ-MIL-SINCERT

Data prima emissione/Initial date:
09 giugno 2000

Validità:/Valid:
05 giugno 2018 - 05 giugno 2021

Si certifica che il sistema di gestione di/This is to certify that the management system of

D.I.D. Diagnostic International Distribution S.p.A.

Piazza Carlo Amati, 6 - 20147 Milano (MI) - Italy

È conforme ai requisiti della norma per il Sistema di Gestione Qualità/
has been found to conform to the Quality Management System standard:

ISO 9001:2015

Questa certificazione è valida
per il seguente campo applicativo:

Commercializzazione di diagnostici in vitro, apparecchiature per laboratori e relativa assistenza tecnica
(EA 29, 12, 19)

This certificate is valid
for the following scope:

Trade of in vitro diagnostic products, laboratory equipment and relating technical service
(EA 29, 12, 19)

Luogo e Data/Place and date:
Vimercate (MB), 29 aprile 2018

ACCREDIA
L'ENTE ITALIANO DI ACCREDITAMENTO

SGQ N° 003 A
SGA N° 003 D
SGE N° 007 M
SCR N° 004 F
EMAS N° 009 P
PRD N° 003 B
PRS N° 094 C
SSI N° 002 G

Membro di MLA EA per gli schemi di accreditamento SGQ, SGA, PRD, PRS, ISP, GHG, LAB e LAT, di MLA IAF per gli schemi di accreditamento SGQ, SGA, SSI, FSM e PRD e di MRA ILAC per gli schemi di accreditamento LAB, MED, LAT e ISP

Per l'Organismo di Certificazione/
For the Certification Body
DNV GL – Business Assurance
Via Energy Park, 14 - 20871 Vimercate (MB) - Italy

Zeno Beltrami
Management Representative

INDICE GENERALE

SISTEMI DI PRELIEVO E TRASPORTO 1
MICROBIOLOGIA IN FASE LIQUIDIA

SONDE FLOCCATE IN PROVETTA CON TERRENO DI TRASPORTO 2

SISTEMI DI PRELIEVO E TRASPORTO 2
SONDE PER IL PRELIEVO E TRASPORTO DEI CAMPIONI

SONDE FLOCCATE SECCHE 7

SISTEMI DI PRELIEVO E TRASPORTO 3
SISTEMI TRADIZIONALI

TAMPONI TRADIZIONALI 12

ALTRI SISTEMI DI PRELIEVO E TRASPORTO 13

CONTROLLO AMBIENTALE 13

TRASPORTO E TRATTAMENTO ESPETTORATO 14

MISCELLANEA 14

TERRENI DI COLTURA

TERRENI DI COLTURA DISIDRATATI 16

TERRENI DI COLTURA PRONTI 29

ANTIBIOGRAMMA MANUALE

DISCHI PER IL TEST DI SENSIBILITÀ 46

STRISCE PER LA DETERMINAZIONE DELLA CMI 48

RILEVAZIONE DELLE RESISTENZE IN DISCHETTO - ESßL, AmpC & CARBAPENEMASI, OXA-48 48

RILEVAZIONE DELLE RESISTENZE - TEST RAPIDI 49

TERRENI DI COLTURA PER ANTIBIOGRAMMA 50

TEST DI SENSIBILITÀ PER MICOBATTERI 50

TEST DI SENSIBILITÀ IN MICRODILUIZIONE 50

TEST DIAGNOSTICI

IDENTIFICAZIONE BATTERICA & VIRALE 52

MICOLOGIA 65

SIERODIAGNOSI - RICERCA ANTICORPI 66

ALTRI TEST 67

PARASSITOLOGIA E COLORANTI

PARASSITOLOGIA 70
COLORANTI 73

CONTROLLO QUALITÀ

CEPPI MICROBICI 80
SISTEMI PER LA CONSERVAZIONE DEI CEPPI MICROBICI 82

STRUMENTAZIONE

PREPARAZIONE E DISPENSAZIONE DI TERRENI 84
BUNSEN E FLAMBATORI 87
CONTACOLONIE AUTOMATICI 87
DOSATORI - DILUITORI 88
MISURATORE DI ALONI 89
OMOGENEIZZATORE 89
SISTEMI PER PIPETTAGGIO E ASPIRAZIONE LIQUIDI 89
SISTEMA PER SEMINA A SPIRALE 91
INOCULATORE AUTOMATICO 92
MATERIALI DI CONSUMO 92

PRODOTTI BIO-RAD

TERRENI DI COLTURA PRONTI 96
IDENTIFICAZIONE BATTERICA & VIRALE 98
MICOLOGIA 103
TEST DI SENSIBILITÀ 104
SIERODIAGNOSI - RICERCA ANTICORPI 108

INDICE PER CODICE 111
INDICE ALFABETICO 119
CONDIZIONI GENERALI DI VENDITA 125

MICROBIOLOGIA in fase LIQUIDA

SISTEMI INNOVATIVI PER IL PRELIEVO E IL TRASPORTO DEI CAMPIONI

www.did.it

FLOQSwabs™

eSwab™

UTM™

FLOQSwabs™ hDNA Free

eNAT™

MSwab™

in collaborazione con:

COPAN
Innovating Together™

eSwab COLLECTION KIT

Prelievi nasali, faringei, vaginali, rettali, da ferite	**Kit A** - (sonda rif. C-502CS01)	**C-480CE50**
Prelievi oculari, auricolari, nasali	**Kit B** - (sonda rif. C-501CS01)	**C-481CE50**
Prelievi pediatrici e del tratto nasofaringeo	**Kit C** - (sonda rif. C-503CS01)	**C-482CE50**
Prelievi del tratto urogenitale	**Kit D** - (sonda rif. C-525CS01)	**C-483CE50**
Prelievi pediatrici	**Kit E** - (sonda rif. C-516CS01)	**C-484CE50**

C-502CS01

C-525CS01

C-503CS01

C-501CS01

C-516CS01

UTM RT KIT

Prelievi faringei, cervicali e vaginali (3 mL)	sonda regular (rif. C-519CS01)	**C-346CE50**
Prelievi nasofaringei (3 mL)	sonda nasofaringea (rif. C-503CS01)	**C-305CE50**
Prelievi uretrali (3 mL)	sonda minitip (rif. C-501CS01)	**C-307CE50**

Disponibile anche la versione UTM RT mini Kit con provette da 1 mL di terreno

C-519CS01

C-503CS01

C-501CS01

SISTEMI DI PRELIEVO E TRASPORTO **1**

MICROBIOLOGIA IN FASE LIQUIDA

SONDE FLOCCATE IN PROVETTA CON TERRENO DI TRASPORTO

La nuova tecnologia per la fase preanalitica.
Ottimizzate per l'anatomia umana e per la diagnostica clinica, le sonde floccate, associate al terreno di trasporto liquido, consentono di trasferire la Microbiologia su supporto LIQUIDO.

Ne derivano infinite potenzialità:

- campioni qualitativamente migliori, maggior efficienza del prelievo
- prelievo e soprattutto rilascio istantaneo di maggiori volumi di campione liquido (forte idrofilia delle fibre della sonda)
- ottimizzazione dei prelievi per patogeni endocellulari e respiratori (maggior numero di cellule epiteliali)
- standardizzazione della fase di prelievo
- uniformità del prelievo: unico terreno di trasporto per aerobi, anaerobi e patogeni esigenti
- test multipli con un unico campione, dai sistemi tradizionali alla biologia molecolare
- conservazione del campione a temperatura ambiente
- significativa riduzione del numero di campioni non idonei per insufficiente prelievo
- ridotta invasività del prelievo
- diagnosi più precoce

SONDE FLOCCATE IN PROVETTA CON TERRENO DI TRASPORTO

eSwab™ COLLECTION KIT - SISTEMA DI PRELIEVO UNICO PER BATTERIOLOGIA

eSwab™ Collection kit rappresenta il modo migliore per conservare e mantenere la vitalità dei batteri aerobi, anaerobi e esigenti in campioni da sottoporre sia a test colturali sia a test immunologici e di biologia molecolare (DNase/RNase free).
Kit sterili monouso. Ogni kit contiene: provetta in polipropilene a fondo conico e tappo a vite contenente 1 mL di terreno Amies liquido e sonda con puntale floccato in fibra di nylon - incarto singolo in bustina. L'interno del tappo consente l'incastro in solido dell'asta del tampone (per eSwab™ Collection Kit A).

DESCRIZIONE	CONFEZIONE	CODICE
PRELIEVI RESPIRATORI		
Prelievi nasali, faringei e del cavo orale		
eSwab™ Collection Kit A - Tappo rosa - (contiene sonda regular rif. C-502CS01)	**1 x 50 kit**	**C-480CE50**
	10 x 50 kit	**C-480CE10**
Prelievi nasali e faringei		
eSwab™ Collection Kit B - Tappo arancio - (contiene sonda mini cilindrica rif. C-501CS01)	**1 x 50 kit**	**C-481CE50**
	10 x 50 kit	**C-481CE10**
Prelievi nasofaringei		
eSwab™ Collection Kit C - Tappo blu - (contiene sonda paranasale rif. C-503CS01)	**1 x 50 kit**	**C-482CE50**
	10 x 50 kit	**C-482CE10**
PRELIEVI UROGENITALI		
Prelievi vaginali		
eSwab™ Collection Kit A - Tappo rosa - (contiene sonda regular rif. C-502CS01)	**1 x 50 kit**	**C-480CE50**
	10 x 50 kit	**C-480CE10**
Prelievi uretrali		
eSwab™ Collection Kit B - Tappo arancio - (contiene sonda mini cilindrica rif. C-501CS01)	**1 x 50 kit**	**C-481CE50**
	10 x 50 kit	**C-481CE10**
Prelievi urogenitali		
eSwab™ Collection Kit D - Tappo arancio - (contiene sonda mini conica rif. C-525CS01)	**1 x 50 kit**	**C-483CE50**
	10 x 50 kit	**C-483CE10**
PRELIEVI PEDIATRICI		
Prelievi pediatrici e del tratto nasofaringeo		
eSwab™ Collection Kit C - Tappo blu - (contiene sonda paranasale rif. C-503CS01)	**1 x 50 kit**	**C-482CE50**
	10 x 50 kit	**C-482CE10**
Prelievi pediatrici		
eSwab™ Collection Kit E - Tappo blu - (contiene sonda mini rif. C-516CS01)	**1 x 50 kit**	**C-484CE50**
	10 x 50 kit	**C-484CE10**
ALTRI PRELIEVI		
Prelievi rettali e da ferite		
eSwab™ Collection Kit A - Tappo rosa - (contiene sonda regular rif. C-502CS01)	**1 x 50 kit**	**C-480CE50**
	10 x 50 kit	**C-480CE10**
Prelievi oculari, auricolari, rettali e da ferite		
eSwab™ Collection Kit B - Tappo arancio - (contiene sonda mini cilindrica rif. C-501CS01)	**1 x 50 kit**	**C-481CE50**
	10 x 50 kit	**C-481CE10**

MRSA eSwab™ KIT

MRSA eSwab™ kit rappresenta un innovativo sistema per la raccolta e il trasporto di campioni clinici per l'isolamento degli MRSA. La capacità di rilascio delle sonde floccate permette di eluire interamente e istantaneamente il campione raccolto nel terreno liquido grazie alla semplice tecnica di "swirling". Si ottiene così una miscela di campioni provenienti da differenti sedi anatomiche in un'unica provetta, che può essere processata con metodi di biologia molecolare e metodi colturali. Sono forniti con certificato DNase RNase free.

MRSA eSwab™ Kit 1 (terreno Amies + tre tamponi per prelievo naso, perineo e gola)	**1 x 50 kit**	**C-493CE50**
Kit sterili monouso. Ogni kit contiene: provetta in polipropilene a fondo conico e tappo a vite contenente 1 mL di terreno Amies liquido, 2 sonde floccate regular con asta rosa per prelievo da naso e perineo e 1 sonda floccata con puntale trattato con proteine vegetali e asta bianca per prelievo da gola.	**10 x 50 kit**	**C-493CE10**
MRSA eSwab™ Kit 2 (terreno Amies + due sonde floccate regular)	**1 x 50 kit**	**C-493CE52**
Kit sterili monouso. Ogni kit contiene: provetta in polipropilene a fondo conico e tappo a vite contenente 1 mL di terreno Amies liquido, 2 sonde floccate regular.	**10 x 50 kit**	**C-493CE02**

DESCRIZIONE	CONFEZIONE	CODICE

MSwab™ - SISTEMA DI RACCOLTA E DI CONSERVAZIONE

MSwab™ è un sistema per la raccolta e il trasporto dei campioni clinici destinati ai laboratori di batteriologia e virologia. MSwab™ permette di raccogliere, trasportare e lisare i campioni nella stessa provetta senza dover manipolare ulteriormente il campione. Rappresenta un dispositivo pre-analitico completamente compatibile con le piattaforme molecolari, garantendo un'estrazione rapida e diretta degli acidi nucleici.

Sistemi MSwab™ per saggi molecolari e procedure colturali standard

MSwab™ kit (contiene sonda floccata regular)	**50 pezzi**	**C-6E012NCE50**
Contiene 1 mL di terreno in provetta da 12 x 80 mm e un tampone floccato regular. Utilizzo: prelievi nasali, faringei, vaginali, inguinali, ascellari, rettali, fecali, da ferite.	**300 pezzi**	**C-6E012N**
MSwab™ kit (contiene sonda floccata naso-faringea)	**50 pezzi**	**C-6E013NCE50**
Contiene 1 mL di terreno in provetta da 12 x 80 mm e un tampone floccato sottile e flessibile. Utilizzo: prelievi naso-faringei.	**300 pezzi**	**C-6E013N**
MSwab™ bulk (solo terreno - 1 mL)	**50 pezzi**	**C-6E011NCE50**
Provetta singola da 12 x 80 mm contenente 1 mL di terreno MSwab. Associabile ad ogni tipologia di tampone floccato.	**300 pezzi**	**C-6E011N**
MSwab™ bulk (solo terreno - 2 mL)	**50 pezzi**	**C-6U019NCE50**
Provetta singola da 12 x 80 mm contenente 2 mL di terreno MSwab. Associabile ad ogni tipologia di tampone floccato.	**300 pezzi**	**C-6U019N**

eNat™ - SISTEMA DI TRASPORTO E CONSERVAZIONE SPECIFICO PER ACIDI NUCLEICI

eNat™ è un sistema sviluppato in modo specifico per applicazioni di biologia molecolare e validato per le più diffuse piattaforme PCR. Grazie alla presenza di detergenti nella formulazione, eNat™ garantisce una ottimale stabilizzazione del campione.
La disponibilità di molteplici versioni, con differenti volumi di eluizione del campione prelevato, rendono il sistema perfettamente adattabile alle diverse necessità. Non compatibile con metodi tradizionali e colturali.

eNat™ Medium 2 mL - provetta con tappo a vite 12 x 80 mm	**50 pezzi**	**C-606CE50**
	300 pezzi	**C-606C**
eNat™ Medium 1 mL - provetta con tappo a vite 12 x 80 mm	**50 pezzi**	**C-608CE50**
	300 pezzi	**C-608C**

Sistema di prelievo e trasporto eNat™

eNat™ Medium 1 mL (contiene sonda regular rif. C-502CS01)	**50 pezzi**	**C-608CS50R**
Provetta con tappo a vite 12 x 80 mm - contiene 1 mL di terreno e sonda floccata regular (C-502CS01).	**500 pezzi**	**C-608CS01R**
eNat™ Medium 1 mL (contiene sonda mini rif. C-501CS01)	**50 pezzi**	**C-608CS50M**
Provetta con tappo a vite 12 x 80 mm - contiene 1 mL di terreno e sonda floccata Minitip (C-501CS01).	**500 pezzi**	**C-608CS01M**
eNat™ Medium 1 mL (contiene sonda pernasale C-503CS01)	**50 pezzi**	**C-608CS50P**
Provetta con tappo a vite 12 x 80 mm - contiene 1 mL di terreno e sonda floccata pernasale (C-503CS01).	**500 pezzi**	**C-608CS01P**
eNat™ Medium 1 mL (contiene sonda regular rif. C-502CS01 e pipetta Pasteur)	**50 pezzi**	**C-6E021CE50**
Provetta con tappo a vite 12 x 80 mm - contiene 1 mL di terreno, sonda floccata regular (C-502CS01) e pipetta Pasteur.	**300 pezzi**	**C-6E021S**
eNat™ Medium 2 mL (contiene sonda regular rif. C-502CS01)	**50 pezzi**	**C-606CS50R**
Provetta con tappo a vite 12 x 80 mm - contiene 2 mL di terreno e sonda floccata regular (C-502CS01).	**500 pezzi**	**C-606CS01R**
eNat™ Medium 2 mL (contiene sonda mini rif. C-501CS01)	**50 pezzi**	**C-606CS50M**
Provetta con tappo a vite 12 x 80 mm - contiene 2 mL di terreno e sonda floccata Minitip (C-501CS01).	**500 pezzi**	**C-606CS01M**
eNat™ Medium 2 mL (contiene sonda pernasale rif. C-525CS01)	**50 pezzi**	**C-606CS50P**
Provetta con tappo a vite 12 x 80 mm - contiene 2 mL di terreno e sonda floccata pernasale (C-525CS01).	**500 pezzi**	**C-606CS01P**
eNat™ Medium 2 mL con sonda L - shape	**50 pezzi**	**C-606CS50L**
Provetta con tappo a vite 12 x 80 mm - contiene 2 mL di terreno e sonda L-shape.	**500 pezzi**	**C-606CS01L**

UTM™ RT Kit Molecular & Culture Transport - SISTEMA DI PRELIEVO UNICO PER CLAMIDIA, MICOPLASMA E VIRUS

UTM™ RT è un terreno di trasporto di campioni clinici da sottoporre alla ricerca di Virus (virus dell'influenza umana, aviaria, H1N1, RSV e altri virus respiratori), Chlamydia, Mycoplasma e Ureaplasma. Indicato per molteplici tecniche analitiche: metodi colturali, test immunoenzimatici e tecniche di biologia molecolare (DNase/RNase free).
Kit sterili monouso. Ogni kit contiene: provetta in polipropilene a fondo conico e tappo a vite contenente terreno UTM™ liquido e sonda con puntale floccato in fibra di nylon - incarto singolo in bustina. L'interno del tappo consente l'incastro in solido dell'asta.

PRELIEVI RESPIRATORI

Prelievi nasofaringei

UTM™ RT Kit 3 mL - (contiene sonda nasofaringea rif. C-503CS01)	**50 kit**	**C-305CE50**
	6 x 50 kit	**C-305C**
UTM™ RT Mini Kit 1 mL - (contiene sonda nasofaringea rif. C-553C)	**50 kit**	**C-360CE50**
	6 x 50 kit	**C-360C**

DESCRIZIONE	CONFEZIONE	CODICE
Prelievi faringei		
UTM™ RT Kit 3 mL - (contiene sonda regular rif. C-519CS01)	**50 kit**	**C-346CE50**
	6 x 50 kit	**C-346C**
UTM™ RT Mini Kit 1 mL - (contiene sonda regular rif. C-502CS01)	**50 kit**	**C-359CE50**
	6 x 50 kit	**C-359C**
Prelievi faringei e nasofaringei		
UTM™ RT PLUS 3 mL	**50 kit**	**C-321CE50**
Il kit contiene una provetta in polipropilene a fondo conico e tappo a vite contenente terreno UTM™ liquido e 2 sonde, regular per prelievi faringei (rif. C-519CS01) e nasofaringea (rif. C-503CS01) confezionate singolarmente.	**6 x 50 kit**	**C-321C**
PRELIEVI UROGENITALI		
Prelievi cervicali e vaginali		
UTM™ RT Kit 3 mL - (contiene sonda regular rif. C-519CS01)	**50 kit**	**C-346CE50**
	6 x 50 kit	**C-346C**
UTM™ RT Mini Kit 1 mL - (contiene sonda regular rif. C-502CS01)	**50 kit**	**C-359CE50**
	6 x 50 kit	**C-359C**
Prelievi uretrali		
UTM™ RT Kit 3 mL - (contiene sonda minitip rif. C-518CS01)	**50 kit**	**C-307CE50**
	6 x 50 kit	**C-307C**
UTM™ RT Mini Kit 1 mL - (contiene sonda minitip rif. C-501CS01)	**50 kit**	**C-361CE50**
	6 x 50 kit	**C-361C**
UTM™ RT - Accessori singoli		
UTM™ RT (Room Temperature) - provette da 3 mL	**50 pezzi**	**C-330CE50**
	6 x 50 pezzi	**C-330C**
UTM™ RT (Room Temperature) MINI - provette da 1 mL	**50 pezzi**	**C-350CE50**
	6 x 50 pezzi	**C-350C**

SISTEMI DI PRELIEVO E TRASPORTO **2**

SONDE PER IL PRELIEVO E TRASPORTO DEI CAMPIONI

SONDE FLOCCATE SECCHE

Le sonde floccate FLOQSwabs™ rappresentano un grande passo avanti nel prelievo dei campioni clinici: grazie al metodo rivoluzionario con cui è sfruttata la dinamica dei fluidi, risultano significativamente migliorati sia l'assorbimento del campione che il rilascio dello stesso. Sono costituite da un applicatore di plastica estremamente resistente con puntale in fibra di nylon, disegnato grazie al flocking process.Questa esclusiva tecnologia utilizza un sistema a spruzzo per la coesione delle fibre di nylon all'asta che risultano essere posizionate perpendicolarmente all'asta stessa e, agendo come un soffice spazzolino, permettono il prelievo di una maggiore quantità di batteri, virus e materiale cellulare. Le fibre di nylon inoltre esercitano un'azione capillare che aumenta sia l'assorbimento dei campioni liquidi sia il successivo rilascio.
Con le sonde floccate viene rilasciato nel terreno di trasporto liquido più dell'80% del campione prelevato, mentre i tamponi tradizionali rilasciano meno del 30%. Con questi ultimi infatti, è noto che il campione è trattenuto nella matrice fibrosa del puntale.

SONDE FLOCCATE SECCHE
FORMATI DISPONIBILI

FLOQSwabs™

C-56750CS01
prelievi nasali

C-56780CS01
prelievi nasali

C-56380CS01
prelievi nasali

C-525CS01
prelievi uretrali

C-516CS01
prelievi nasofaringei neonatali

C-503CS01
prelievi nasofaringei

C-501CS01
prelievi uretrali

C-502CS01
prelievi faringei

ANATOMICO ERGONOMICO QUANTITATIVO

SONDE FLOCCATE SECCHE

SONDE FLOCCATE SECCHE STERILI CON INCARTO SINGOLO

DESCRIZIONE	CONFEZIONE	CODICE
PRELIEVI RESPIRATORI		
Prelievi faringei		
Sonda regular con asta in plastica e puntale "velvet" in nylon		
Asta: 150 mm - Puntale: 16 mm - Ø puntale: 4,5 mm - Punto di frattura: 30 mm	**100 blister**	**C-520CS01**
Asta: 150 mm - Puntale: 16 mm - Ø puntale: 4,5 mm - Punto di frattura: 80 mm	**100 blister**	**C-502CS01**
Asta: 150 mm - Puntale: 16 mm - Ø puntale: 4,5 mm - Punto di frattura: 100 mm	**100 blister**	**C-519CS01**
Prelievi paranasali/nasofaringei		
Sonda con asta in plastica e puntale "velvet" in nylon	**100 blister**	**C-503CS01**
Asta: 150 mm - Puntale: 16 mm - Ø puntale: 2,5 mm - Punto di frattura: 100 mm		
Prelievi nasali		
Sonda con asta in plastica e puntale "velvet" in nylon - per adulti	**100 blister**	**C-56380CS01**
Asta: 123 mm - Puntale: 23 mm - Ø puntale: 2 mm - Punto di frattura: 80 mm		
Sonda mini con asta in plastica e puntale "velvet" in nylon - pediatrico	**100 blister**	**C-56750CS01**
Asta: 85 mm - Puntale: 16 mm - Ø puntale: 2 mm - Punto di frattura: 50 mm		
Sonda mini con asta in plastica e puntale "velvet" in nylon - pediatrico	**100 blister**	**C-56780CS01**
Asta: 111 mm - Puntale: 16 mm - Ø puntale: 2 mm - Punto di frattura: 80 mm		
PRELIEVI UROGENITALI		
Prelievi vaginali		
Sonda regular con asta in plastica e puntale "velvet" in nylon		
Asta: 150 mm - Puntale: 16 mm - Ø puntale: 4,5 mm - Punto di frattura: 30 mm	**100 blister**	**C-520CS01**
Asta: 150 mm - Puntale: 16 mm - Ø puntale: 4,5 mm - Punto di frattura: 80 mm	**100 blister**	**C-502CS01**
Asta: 150 mm - Puntale: 16 mm - Ø puntale: 4,5 mm - Punto di frattura: 100 mm	**100 blister**	**C-519CS01**
Prelievi endocervicali		
Sonda con asta in plastica e puntale "velvet" in nylon	**50 blister**	**C-511CS01**
Asta: 170 mm - Puntale: 22 mm - Ø puntale: 6 mm - Punto di frattura: 80 mm		
Prelievi eso/endocervicali		
Sonda con asta in plastica e puntale "velvet" in nylon L-shape	**50 blister**	**C-570CS01**
Asta: 170 mm - Puntale a L: max 18 mm - Ø puntale: 3 mm - Punto di frattura: 80 mm		
Prelievi uretrali		
Sonda mini con asta in plastica e puntale "velvet" in nylon		
Asta: 150 mm - Puntale: 16 mm - Ø puntale: 3 mm - Punto di frattura: 80 mm	**100 blister**	**C-501CS01**
Asta: 150 mm - Puntale: 16 mm - Ø puntale: 3 mm - Punto di frattura: 100 mm	**100 blister**	**C-518CS01**
Sonda mini con asta ultrasottile in plastica e puntale "velvet" in nylon		
Asta: 150 mm - Puntale: 16 mm - Ø puntale: 2,5 mm - Punto di frattura: 80 mm	**100 blister**	**C-525CS01**
PRELIEVI PEDIATRICI		
Prelievi nasofaringei neonatali		
Sonda mini con asta in plastica e puntale "velvet" in nylon		
Asta: 134 mm - Puntale: 10 mm - Ø puntale: 2,5 mm - Punto di frattura: 100 mm	**100 blister**	**C-516CS01**
ALTRI PRELIEVI		
Prelievi oculari, auricolari e altri prelievi		
Sonda mini con asta in plastica e puntale "velvet" in nylon		
Asta: 150 mm - Puntale: 16 mm - Ø puntale: 3 mm - Punto di frattura: 80 mm	**100 blister**	**C-501CS01**
Asta: 150 mm - Puntale: 16 mm - Ø puntale: 3 mm - Punto di frattura: 100 mm	**100 blister**	**C-518CS01**
Sonda mini con asta ultrasottile in plastica e puntale "velvet" in nylon		
Asta: 150 mm - Puntale: 16 mm - Ø puntale: 2,5 mm - Punto di frattura: 80 mm	**100 blister**	**C-525CS01**
Prelievi salivari e cellule della mucosa buccale		
Sonda maxi con asta in plastica e puntale "velvet" in nylon		
Asta: 150 mm - Puntale: 33 mm - Punto di frattura: 46 mm	**100 blister**	**C-528CS01**

DESCRIZIONE	CONFEZIONE	CODICE
SONDE FLOCCATE SECCHE STERILI IN PROVETTA		
PRELIEVI RESPIRATORI		
Prelievi faringei		
Sonda regular con asta in plastica e puntale "velvet" in nylon		
Tappo bianco - Asta: 150 mm - Puntale: 16 mm - Ø puntale: 4,5 mm - Punto di frattura: 30 mm	**100 pezzi**	**C-520C**
Tappo rosso - Asta: 150 mm - Puntale: 16 mm - Ø puntale: 4,5 mm - Punto di frattura: 80 mm	**100 pezzi**	**C-552C**
Tappo fucsia - Asta: 150 mm - Puntale: 16 mm - Ø puntale: 4,5 mm - Punto di frattura: 100 mm	**100 pezzi**	**C-519C**
Prelievi paranasali/nasofaringei		
Sonda con asta in plastica e puntale "velvet" in nylon		
Tappo arancione - Asta: 150 mm - Puntale: 16 mm - Ø puntale: 2,5 mm - Punto di frattura: 80 mm	**100 pezzi**	**C-553C**
PRELIEVI UROGENITALI		
Prelievi vaginali		
Sonda regular con asta in plastica e puntale "velvet" in nylon		
Tappo rosso - Asta: 150 mm - Puntale: 16 mm - Ø puntale: 4,5 mm - Punto di frattura: 80 mm	**100 pezzi**	**C-552C**
Tappo fucsia - Asta: 150 mm - Puntale: 16 mm - Ø puntale: 4,5 mm - Punto di frattura: 100 mm	**100 pezzi**	**C-519C**
Prelievi endocervicali		
Sonda con asta in plastica e puntale "velvet" in nylon *cone shaped*		
Tappo fucsia - Asta: 147 mm - Puntale 23 mm - Ø puntale: 7 mm - Punto di frattura: 78,5 mm	**100 pezzi**	**C-52980C**
Prelievi uretrali		
Sonda mini con asta in plastica e puntale "velvet" in nylon		
Tappo verde - Asta: 150 mm - Puntale: 16 mm - Ø puntale: 3 mm - Punto di frattura: 80 mm	**100 pezzi**	**C-551C**
Tappo giallo - Asta: 150 mm - Puntale: 16 mm - Ø puntale: 3 mm - Punto di frattura: 100 mm	**100 pezzi**	**C-518C**
Sonda mini con asta ultrasottile in plastica e puntale "velvet" in nylon		
Tappo verde - Asta: 150 mm - Puntale: 16 mm - Ø puntale: 2,5 mm - Punto di frattura: 80 mm	**100 pezzi**	**C-560C**
PRELIEVI PEDIATRICI		
Prelievi neonatali		
Sonda mini con asta in plastica e puntale "velvet" in nylon		
Tappo bianco - Asta: 150 mm - Puntale: 8 mm - Ø puntale: 2,5 mm - Punto di frattura: 100 mm	**100 pezzi**	**C-516C**

FLOQSwabs™ hDNA Free - Uso clinico (DNase, RNase e Human DNA free)

FLOQSwabs™ hDNA free è una linea di prodotti specificatamente dedicata alla raccolta di DNA per applicazioni genetiche. Sterili, privi di DNA umano amplificabile, e di DNasi e RNase rilevabile, FLOQSwabs™ hDNA free sono utilizzabili per tipizzazione HLA, genotipizzazione SNP, screening per intolleranze alimentari, test genetici predittivi, test genetici per la diagnosi di celiachia, test Antiaging.

Prelievo di cellule buccali, saliva, pelle		
Sonda regular in blister	**100 pezzi**	**C-50U002DS10**
Punto di frattura: 20 mm - Applicazioni: tipizzazione HLA, SNP, intolleranze alimentari ecc.	**10 x 100 pezzi**	**C-50U002DS01**
Sonda regular con provetta da 2 mL, in blister	**100 pezzi**	**C-50U003DS10**
Punto di frattura: 20 mm - Applicazioni: tipizzazione HLA, SNP, intolleranze alimentari ecc.	**6 x 100 pezzi**	**C-50U003DS**
Sonda regular in provetta da 174,5 mm	**100 pezzi**	**C-50U004DS10**
Punto di frattura: 20 mm - Applicazioni: tipizzazione HLA, SNP, intolleranze alimentari ecc.	**10 x 100 pezzi**	**C-50U004DS**
Prelievo di liquido seminale, prelievo vaginale		
Sonda mini in blister	**50 pezzi**	**C-50U005DS50**
Punto di frattura: 80 mm - lunghezza asta 17 cm - Applicazioni: prelievo vaginale e di liquido seminale.	**10 x 50 pezzi**	**C-50U005DS01**

4N6FLOQSwabs™ - Uso forense (DNase, RNase e Human DNA free)

Le linee di prodotti per Uso Forense 4N6FLOQSwab™, caratterizzate da un sistema che ottimizza il recupero di DNA indipendentemente dal tipo di raccolta, sono state ideate per diverse finalità tra cui analisi genetiche da prelievi cellulari e prelievi di campioni sulla scena del crimine. Tutti i prodotti della linea 4N6FLOQSwab™ sono garantiti come privi di Dnasi, Rnasi e inibitori dell'amplificazione.

SONDE PER USO FORENSE - LINEA GENETICS

Sonde floccate studiate appositamente per il prelievo cellulare per analisi genetiche, di identità, di paternità, STR, per sostanze d'abuso ed altre analisi.

Prelievo di cellule buccali, epiteliali, sangue, liquido seminale, campioni ambientali ecc.		
Sonda regular con asta in plastica e puntale "velvet" in nylon in blister	**100 pezzi**	**C-4520CS01**
Asta: 150 mm - Puntale: 16 mm - Ø puntale: 4,5 mm - Punto di frattura: 20 mm (compatibile con provetta Eppendorf 2 mL).	**10 x 100 pezzi**	**C-4520C**
Sonda regular con asta in plastica e puntale "velvet" in nylon in provetta	**100 pezzi**	**C-4508CS01**
Asta: 150 mm - Puntale: 16 mm - Ø puntale: 4,5 mm - Punto di frattura: 20 mm - (compatibile con provetta Eppendorf 2 mL).	**10 x 100 pezzi**	**C-4508C**

DESCRIZIONE	CONFEZIONE	CODICE
Sonda regular con asta in plastica e puntale "velvet" in nylon in blister	**100 pezzi**	**C-4520CA01**
Asta: 150 mm - Puntale: 16 mm - Ø puntale: 4,5 mm - Punto di frattura: 20 mm - con provetta Eppendorf 2 mL.	**6 x 100 pezzi**	**C-4520CA**
Sonda regular con asta in plastica puntale "velvet" in nylon in provetta	**50 pezzi**	**C-4504CS01**
Tappo bianco - Asta: 59 mm - Puntale: 16 mm - Ø puntale: 4,5 mm - Punto di frattura: 20 mm - provetta con Active Drying System.	**6 x 50 pezzi**	**C-4504C**

Ottimizzazione degli acidi nucleici: NAO™ Basket

I basket semi-permeabili Smart Nucleic Acid Optimizer, usati in combinazione con i tamponi floccati, ed un processo one-step di centrifugazione, rappresentano un sistema efficiente per il rilascio e la concentrazione di tutti gli acidi nucleici presenti in un campione, direttamente all'interno di una provetta.

NAO™ Basket	**5 x 50 pezzi**	**C-3002C**
NAO™ Basket con provetta BRAND/TEFF da 2 mL imbustate singolarmente	**6 x 100 pezzi**	**C-3102CS01**
NAO™ Basket con provetta BRAND/TREFF da 2 mL imbustate singolarmente e tamponi regular 4N6FLOQSwabs™ Genetics	**6 x 100 pezzi**	**C-4103CS01**

FLOQBrush - Tamponi per il prelievo di campioni clinici di mucosa olfattiva per la ricerca della malattia di Creutzfeldt-Jakob (MCJ)

I prodotti FLOQBrush™ Copan in busta sono kit sterili e pronti all'uso per il prelievo di campioni clinici di mucosa olfattiva. Il tampone è idoneo per il contatto breve con il corpo umano.
La particolare conformazione di questo tampone permette un prelievo efficace e poco doloroso, consentendo di ottenere ottime quantità e qualità di campione da analizzare.

FLOQBrush™ - Tampone floccato slim tip	**10 x 50 pezzi**	**C-5E007S01**

NOTE

SISTEMI DI PRELIEVO E TRASPORTO 3

SISTEMI TRADIZIONALI

TAMPONI TRADIZIONALI	12
ALTRI SISTEMI DI PRELIEVO E TRASPORTO	13
CONTROLLO AMBIENTE TRASPORTO E TRATTAMENTO	13
ESPETTORATO	14
MISCELLANEA	14

TAMPONI TRADIZIONALI

TAMPONI IN PROVETTA CON TERRENO DI TRASPORTO

Sistemi di raccolta e trasporto di campioni clinici per il mantenimento dei batteri patogeni. Grazie alla particolare strozzatura presente poco al di sotto del livello del terreno (principio di Venturi) è garantita una migliore conservazione dei batteri anaerobi non esigenti e aerobi. Ciascun tampone è sterile e confezionato singolarmente in provette di plastica. Sterilizzazione con raggi gamma. Stabilità: 2 anni.

DESCRIZIONE	CONFEZIONE	CODICE
Transystem® Plastica		
Amies senza carbone (tappo blu)	100 blister	C-108C
Amies con carbone (tappo nero)	100 blister	C-114C
Tamponi sterili con asta in plastica e punta in rayon. Terreno di Amies.		
Stuart senza carbone (tappo blu)	100 blister	C-111C
Stuart con carbone (tappo nero)	100 blister	C-117C
Tamponi sterili con asta in plastica e punta in rayon. Terreno di Stuart.		
Cary-Blair (tappo rosso)	100 blister	C-132C
Tamponi sterili con asta in plastica e punta in rayon. Terreno di Cary-Blair. Prelievo di campioni rettali o fecali, per la ricerca dei microrganismi patogeni enterici.		
Transystem® Legno		
Amies senza carbone (tappo bianco)	100 blister	C-109C
Amies con carbone (tappo nero)	100 blister	C-115C
Tamponi sterili con asta in legno e punta in cotone. Terreno di Amies.		
Stuart senza carbone (tappo bianco)	100 blister	C-112C
Stuart con carbone (tappo nero)	100 blister	C-118C
Tamponi sterili con asta in legno e punta in cotone. Terreno di Stuart.		
Transystem® Alluminio		
Amies senza carbone (tappo arancio)	100 blister	C-110C
Stuart senza carbone (tappo arancio)	100 blister	C-113C
Amies con carbone (tappo arancio)	100 blister	C-116C
Stuart con carbone (tappo arancio)	100 blister	C-119C
Tamponi con asta in alluminio e punta “mini” in rayon per prelievi pediatrici, nasali, oculari, uretrali, ecc. Terreni di Amies o di Stuart, con e senza carbone.		
Transystem® - Tamponi con terreno liquido		
Amies Liquido (tappo bianco)	100 blister	C-140C
Stuart Liquido (tappo bianco)	100 blister	C-141C
Tamponi sterili con asta in plastica e punta in rayon. Terreno di Amies o di Stuart liquidi, per l’esame microscopico a fresco.		
Amies Liquido (tappo arancio)	100 blister	C-142C
Stuart Liquido (tappo arancio)	100 blister	C-143C
Tamponi con asta in alluminio e punta “mini” in rayon per prelievi pediatrici, nasali, oculari, uretrali, ecc. Terreno di Amies e di Stuart liquidi, per l’esame microscopico a fresco.		

TAMPONI SECCHI IN PROVETTA

Tamponi sterili confezionati in provette di plastica rigida.

Asta in legno e puntale in cotone (tappo rosso)	5 x 100 pezzi	C-150C
Tamponi con asta in legno per prelievi faringei, idonei per il recupero di streptococchi ß-emolitici di Gruppo A.		
Asta in alluminio e tampone in rayon (tappo arancio)	5 x 100 pezzi	C-160C
Asta in alluminio e tampone in dacron (tappo giallo)	5 x 100 pezzi	C-162C
Tamponi con asta in alluminio ideali per prelievi vaginali, uretrali, auricolari e nasali.		
Asta “twisted” e tampone in rayon (tappo blu)	1 x 100 pezzi	C-168C
Tamponi con asta in filo metallico ritorto (twisted), specifici per prelievi nasali.		
Asta in plastica e tampone in rayon imbevuto di soluzione vegetale proteica (tappo giallo)	1 x 100 pezzi	C-456C
Tamponi imbevuti di una soluzione vegetale proteica (simile ad albumina bovina): mantiene vitali i microrganismi patogeni e ne impedisce la sovracrescita.		
Asta in plastica e tampone in rayon (tappo bianco)	5 x 100 pezzi	C-155C
Asta in plastica e tampone in dacron (tappo rosso)	5 x 100 pezzi	C-159C
Tamponi per prelievi vaginali e auricolari.		

DESCRIZIONE	CONFEZIONE	CODICE
TAMPONI SECCHI IN BUSTINA		
Tamponi sterili confezionati in bustina singola di film atossico.		
Asta in legno e puntale in cotone	**1.000 pezzi**	**C-165KS01**
Asta in plastica e puntale in rayon	**1.000 pezzi**	**C-167KS05**
Asta in plastica e puntale in dacron	**1.000 pezzi**	**C-164KS01**
Asta in alluminio e puntale in rayon	**1.000 pezzi**	**C-170KS01**
Asta in alluminio e puntale in dacron	**1.000 pezzi**	**C-175KS01**

ALTRI SISTEMI DI PRELIEVO E TRASPORTO

SISTEMA PER LA RACCOLTA, IL TRASPORTO E LA CONSERVAZIONE DI CAMPIONI DI URINE		
UriSWAB™		
Sistema avanzato per la raccolta, il trasporto e la conservazione di campioni di urina, per colture batteriche, Candida albicans e test in biologia molecolare.		
UriSwab	**100 pezzi**	**C-800CE10**
	500 pezzi	**C-800C**
TAMPONI E SISTEMI DI TRASPORTO PER CHLAMYDIA		
Transystem® Chlamydia		
Asta in plastica - puntale in rayon	**250 pezzi**	**C-144C**
Asta in alluminio - puntale in rayon	**250 pezzi**	**C-145C**
Asta "twisted" - puntale in rayon	**250 pezzi**	**C-146C**
Tamponi sterili in provetta contenente un supporto spugnoso imbevuto di terreno liquido specifico per Chlamydia. Semplice da utilizzare, questo sistema non richiede mezzo di attivazione.		
TAMPONI E SISTEMI DI TRASPORTO PER TRICHOMONAS E CANDIDA		
C.A.T. Swab	**50 test**	**C-092CN**
Sistema integrato per prelievo, trasporto e coltura di Trichomonas vaginalis e Candida albicans (Trichomonas Medium) in terreno liquido.		
Vagitube™	**20 test**	**LF-20340**
Flaconi con terreno di arricchimento specifico per il trasporto e la coltura di T. vaginalis e C. albicans.		

CONTROLLO AMBIENTALE

Sistema per il controllo microbiologico quantitativo di batteri e funghi su superfici di lavoro, pavimenti, muri e apparecchiature ospedaliere, farmaceutiche, alimentari e da macelli. Studiato per l'inattivazione dei più comuni disinfettanti o agenti sanitizzanti (composti fenolici, ipoclorito, aldeidi), grazie alla formulazione isotonica del diluente Rinse Solution. I tamponi sono in plastica con punta in fibra sintetica in rayon o in alginato (si dissolve completamente in soluzione permettendo il conteggio totale quantitativo). Dimensioni tampone standard: 0,5 cm; tampone grande: 1 cm.

SSK - Square Sampling Kit	**10 test**	**C-905C**
Tampone grande in plastica con punta in rayon, provetta con 10 mL di soluzione, maschera monouso di plastica per campionamento (10 x 10 cm).		
SRK® - tamponi standard con punta in rayon	**25 test**	**C-902C**
Tampone standard in plastica con punta in rayon, provetta con 10 mL di soluzione.		
SRK® - sonda floccata regular con asta in plastica e puntale "velvet" in nylon	**25 test**	**C-9U017SE25**
Sonda floccata regular con asta in plastica e puntale "velvet" in nylon (C-519CS01), provetta con 10 mL di soluzione.		
SRK® - spugnetta + sonda floccata + terreno	**50 test**	**C-9U012SE50**
Sonda floccata regular con asta in plastica e puntale "velvet" in nylon (C-519CS01), provetta con 1 mL di soluzione, e spugnetta.		
SRK® - tamponi grandi con punta in rayon	**25 test**	**C-904C**
Tampone grande in plastica con punta in rayon, provetta con 10 mL di soluzione.		
SRK® - tamponi standard con punta in rayon	**25 test**	**C-908C**
Tampone standard in plastica con punta in rayon, provetta con 2,5 mL di soluzione.		
SRK® Pharma - tamponi floccati regular con punta in nylon	**250 test**	**C-906C**
Tampone floccato regular con punta in nylon. Provetta con 2,5 mL di soluzione.		
SRK® KIT	**6 x 50 pezzi**	**C-9U012S**
Sonda floccata regular in soluzione SRK® + una provetta contenente 1 mL di terreno SRK®.		

DESCRIZIONE	CONFEZIONE	CODICE
SRK® KIT	**50 pezzi**	**C-9U012S50**
Sonda floccata regular in soluzione SRK® + una provetta contenente 1 mL di terreno SRK®.		
Accessori singoli		
UNS solution	**6 x 50 pezzi**	**C-947C**
Tampone in viscosa. Provetta con 4 mL di soluzione UNS.		
Maschera Monouso in plastica per SRK®		
SRK® 10 x 10 cm, maschera per campionamento.	**10 x 5 pezzi**	**C-T2905C**
SRK® 5 x 4 cm, maschera per campionamento.	**60 x 5 pezzi**	**C-T2906C**
	50 pezzi	**C-T2906CS01**

TRASPORTO E TRATTAMENTO ESPETTORATO

Sistema di decontaminazione e concentrazione

Sputagest Selectavial™	**10 fiale (liof.)**	**MST-SV40**
Ditiotreitolo 0,1% in soluzione salina tamponata per la fluidificazione dell'espettorato e dell'escreato. Permette un più facile isolamento dei microrganismi responsabili di malattie croniche polmonari.		
MycoProsafe® (Idrossido di sodio 3%)	**25 test**	**DML-MPS130**
MycoProsafe® (Idrossido di sodio 4%)	**25 test**	**DML-MPS140**
Sistema per decontaminazione e concentrazione di campioni biologici non sterili per la ricerca di Micobatteri sia mediante coltura sia con metodi di biologia molecolare. Il sistema comprende, in flaconi MONODOSE pronti all'uso, i reagenti necessari per la decontaminazione e la digestione con N-acetil-L-cisteina e idrossido di sodio.		

MISCELLANEA

Anse rigide 1 µL sterili	**100 x 10 pezzi**	**C-8175CS10H**
	50 x 20 pezzi	**C-8175CS20H**
Anse morbide 1 µL sterili	**100 x 10 pezzi**	**C-178CS10**
	50 x 20 pezzi	**C-178CS20**
Anse rigide 10 µL sterili	**100 x 10 pezzi**	**C-8177CS10H**
	50 x 20 pezzi	**C-8177CS20H**
Anse morbide 10 µL sterili	**100 x 10 pezzi**	**C-179CS10**
	50 x 20 pezzi	**C-179CS20**
Aghi per inoculo sterili	**50 x 20 pezzi**	**C-176CS20**
Spatole sterili	**100 pezzi**	**C-174CS01**
Piastre Petri vuote sterili Ø 60 mm	**50 x 10 pezzi**	**ANI-1018PADI**
Piastre Petri vuote sterili Ø 94 mm	**25 x 20 pezzi**	**ANI-2018PABI**

TERRENI DI COLTURA

TERRENI DI COLTURA DISIDRATATI 16

TERRENI DI COLTURA PRONTI 29

TERRENI DI COLTURA DISIDRATATI

TERRENI DISIDRATATI

Confezioni da 5 Kg e 25 Kg sono disponibili su richiesta. I supplementi, quando necessari, sono indicati sotto il terreno corrispondente.
La confezione dei supplementi segnala il numero di flaconi/compresse contenuti nella confezione.
La ricostituzione dei supplementi è indicata accanto ad ogni supplemento e indica il volume di terreno a cui ogni flacone/compressa deve essere addizionato.
I codici con lettera iniziale BK, BS corrispondono a prodotti Biokar Diagnostics.
I codici con lettera iniziale MST corrispondono a prodotti MAST.
I codici con lettera iniziale BIO corrispondono a prodotti Bio-Rad.
I codici con lettera iniziale MIC corrispondono a prodotti Microbiol.

DESCRIZIONE	CONFEZIONE	CODICE
Azide Dextrose Broth (acc. to Rothe)	**500 g**	**BK060HA**
Per la ricerca e il conteggio presuntivi degli enterococchi nelle acque potabili, alimenti surgelati e altri prodotti alimentari con il metodo MPN.		
Bacillus Cereus Medium Base (acc. to Mossel) (MYP Medium)	**500 g**	**BK116HA**
Per la ricerca e il conteggio delle spore e delle cellule vegetative di Bacillus cereus nei prodotti alimentari (EN ISO 7932:03.1998; NF EN ISO 7932:07:2005; NF EN ISO 21871:07:2006; NF V 08-023:07.2005; NF V 08-046:07.2006).		
Polymyxin B + Egg Yolk Emulsion Selective Supplement (Ricostituzione: 1 x 500 mL)	**10 x 50 mL**	**BS05508**
oppure		
Polymyxin B Selective Supplement (Ricostituzione: 1 x 500 mL)	**10 fiale (liof.)**	**BS00708**
Egg Yolk Enrichment (Ricostituzione: 1 x 500 mL)	**10 x 50 mL**	**BS06608**
Baird Parker Agar Base	**500 g**	**BK055HA**
Terreno selettivo per la ricerca e il conteggio degli stafilococchi coagulasi-positivi in campioni biologici, prodotti farmaceutici, cosmetici e alimentari (EN ISO 6888-1:10.1999; EN ISO 6888-3:06.2003; NF V 08-014-1:10:1999).		
Egg Yolk Tellurite Enrichment (Ricostituzione: 1 x 1 L)	**10 x 50 mL**	**BS06008**
Sulphamethazine Selective Supplement (Ricostituzione: 1 x 500 mL)	**10 fiale (liof.)**	**BS02808**
oppure		
RPF Supplement (Ricostituzione: 1 x 100 mL)	**8 fiale (liof.)**	**BS03408**
RPF Supplement (Ricostituzione: 1 x 500 mL)	**1 fiala (liof.)**	**BS03808**
Bile Esculin Azide (BEA) Agar	**500 g**	**BK158HA**
Terreno selettivo per l'isolamento e il conteggio degli streptococchi fecali (Gruppo D di Lancefield) in prodotti alimentari e farmaceutici (EN ISO 7899:08.2000) (DL31:02.2001).		
Bismuth Sulfite Agar (Wilson-Blair Mod.)	**500 g**	**BK004HA**
Terreno selettivo per l'isolamento di Salmonella Typhi e Salmonella spp. in campioni clinici, acque, prodotti lattiero-caseari e altri alimenti (ISO 6785:11.1985).		
Blood Agar + Nalidixic Acid (base)	**500 g**	**BIO-64534**
Terreno selettivo per l'isolamento degli streptococchi (incluso S. pneumoniae), di Listeria monocytogenes e Erysipelothrix rhusiopathiae.		
Blood Agar Base	**500 g**	**BK028HA**
Terreno di base per la preparazione di agar sangue per evidenziare le reazioni emolitiche di alcuni ceppi batterici, in particolare degli streptococchi di Gruppo A e B di Lancefield. È anche usato per favorire la crescita di batteri aerobi e anaerobi esigenti e per l'esecuzione del CAMP test. (EN ISO 11290-1/A1:02:2005; NF EN ISO 7932:07:2005; NF EN ISO 21871:07:2006; NF V 08-046:07.2006).		
Blood Agar Base Special (B.A.B.S.)	**500 g**	**MST-DM101D**
Terreno per isolamenti di routine con eccellenti proprietà nutritive.		
Brain Heart (Infusion) Agar	**500 g**	**BK029HA**
Terreno nutriente di uso generale per la coltura di un'ampia varietà di microrganismi aerobi e anaerobi, inclusi lieviti e muffe. Se addizionato con sangue di montone, favorisce la crescita dei batteri esigenti (streptococchi, pneumococchi, meningococchi).		
Brain Heart (Infusion) Broth	**500 g**	**BK015HA**
Terreno nutriente tamponato per la coltura di un'ampia varietà di microrganismi aerobi e anaerobi, inclusi lieviti e muffe (NF EN ISO 6888-1, NF EN ISO 6888-3 e NF V 08-057-1).		
Brilliant Green Agar (Edel and Kampelmacher)	**500 g**	**BK091HA**
Terreno selettivo per l'isolamento di Salmonella in campioni alimentari.		
Brilliant Green Agar (Kristensen)	**500 g**	**BK071HA**
Terreno altamente selettivo per l'isolamento di Salmonella spp., ad eccezione di Salmonella Typhi, in campioni biologici e alimentari (European Pharmacopoeia Addendum 2000).		
Brilliant Green Bile Broth, 2% (B.G.B.B.)	**500 g**	**BK002HA**
Per la ricerca e il conteggio di coliformi, coliformi termo-tolleranti e Escherichia coli nel latte, prodotti alimentari, acque potabili e di scarico (NF ISO 4831:07.1991; IDF 170A:1999; NF T 90-413:10.1985; NF ISO 4832:07:2006; NF ISO 4831:10:2006; NF V 08-015:07:2006; NF V 08-016:10:2006).		

DESCRIZIONE	CONFEZIONE	CODICE
Bromcresol Purple (BCP) Glucose Agar (Dextrose Tryptone Agar)	**500 g**	**BK042HA**
Per il conteggio delle spore dei batteri mesofili e termofili del genere Bacillus (in particolare B. stearothermophilus, responsabile del fenomeno di "flat sour") in prodotti in scatola, zucchero, dessert, spezie, preparazioni aromatiche e altri prodotti alimentari.		
Bromcresol Purple (BCP) Lactose Agar	**500 g**	**BK023HA**
Terreno non selettivo per la ricerca e l'isolamento dei bacilli enterici in acque, alimenti e prodotti biologici (NF T 90-425:02.1992).		
Bromcresol Purple (BCP) Lactose Broth	**500 g**	**BK119HA**
Per la ricerca presuntiva dei coliformi nelle acque (NF T 90-413:10.1985).		
Bryant and Burkey Broth, Bergére Mod.	**500 g**	**BK141HA**
Per il conteggio delle spore dei clostridi lattato fermentanti nel latte e nei prodotti lattiero-caseari. In particolare, è utilizzato per la ricerca di Clostridium tyrobutyricum, responsabile dei ritardi di maturazione di formaggi.		
Buffered Peptone Broth with Sodium Chloride, pH 7,0	**500 g**	**BK128HA**
Diluente utilizzato per la preparazione di soluzioni stock o di sospensioni di prodotti farmaceutici solubili in acqua o insolubili, non lipidiche (European Pharmacopoeia Addendum 2000).		
Buffered Peptone Water (20 g/L) (EN ISO 6579:12.2002)	**500 g**	**BK131HA**
Buffered Peptone Water (25,5 g/L)	**500 g**	**BK018HA**
Terreni per il pre-arricchimento di Salmonella che precede le fasi di arricchimento selettivo e di isolamento (EN ISO 6579-1-2 2017; EN ISO 11290-2:08.1998; ISO 6340:12.1995; NF EN ISO 6887:09:1999; NF ISO 21528-1:12:2004; EN ISO 11290-1/A1:02:2005; NF V 08-010-1:09:1999; NF V 08-013:12:2002; NF V 08-039-1:12.2004).		
Burkholderia Cepacia Medium Base	**500 g**	**MST-DM253D**
Per l'isolamento selettivo di Burkholderia cepacia.		
Bulkholderia Cepacia Selectatab™ (Ricostituzione: 1 x 100 mL)	**25 cpr**	**MST-MS22**
Burkholderia Cepacia Selectavial™ (Ricostituzione: 1 x 500 mL)	**10 fiale (liof.)**	**MST-SV22**
Buttiaux-Brogniart Hypersalted Broth (2x)	**500 g**	**BK081HA**
Terreno di arricchimento a doppia concentrazione per la ricerca di Staphylococcus aureus in campioni biologici e prodotti alimentari (NF V 59-105:10.1982).		
Campylobacter Exeter Selective Enrichment Broth		
Nutrient Broth N	**500 g**	**MST-DM180D**
Campylobacter Growth Supplement (FBP)	**10 fiale (liof.)**	**MST-SV61**
Campylobacter Enrichment Supplement (Exeter)	**10 fiale (liof.)**	**MST-SV59**
Campylobacter Preston Blood Free Agar Base	**500 g**	**MST-DM251D**
Per l'isolamento selettivo di Campylobacter spp. nei campioni fecali.		
CAMP Selectatab (Preston Blood Free) (Ricostituzione: 1 x 250 mL)	**25 cpr**	**MST-MS18**
CAMP Selectavial (Preston Blood Free) (Ricostituzione: 1 x 1 L)	**10 fiale (liof.)**	**MST-SV18**
Campylobacter Selective Agar (Butzler - Virion Mod.)		
Per l'isolamento selettivo e la coltura di Campylobacter spp.		
Columbia Blood Agar Base	**500 g**	**MST-DM115D**
CAMP Selectatab (Modified Butzler Medium Virion) (Ricostituzione: 1 x 500 mL)	**10 cpr**	**MST-MS26**
Campylobacter Selective Agar (Skirrow)		
Per l'isolamento selettivo di Campylobacter spp. nei campioni fecali.		
Columbia Blood Agar Base	**500 g**	**MST-DM115D**
Blood Agar Base - Special	**500 g**	**MST-DM101D**
CAMP Selectavial (Skirrow) (Ricostituzione: 1 x 1 L)	**10 fiale (liof.)**	**MST-SV3**
C.C. Chromogenic Medium	**500 g**	**MIC-70360**
Terreno selettivo cromogenico per la determinazione di Escherichia coli e dei coliformi nelle acque e negli alimenti.		
C.E.M.O. Agar Base	**500 g**	**MST-DM470D**
Per l'isolamento selettivo di Taylorella equigenitalis, agente eziologico della metrite contagiosa equina.		
C.E.M.O. 1 Selectatab™ (Ricostituzione: 1 x 100 mL)	**25 cpr**	**MST-MS31**
C.E.M.O. 2 Selectatab™ (Ricostituzione: 1 x 100 mL)	**25 cpr**	**MST-MS32**
Cetrimide Agar Base	**500 g**	**BK049HA**
Terreno selettivo per l'isolamento e il conteggio di Pseudomonas aeruginosa in prodotti biologici, farmaceutici e cosmetici. Deve essere addizionato con glicerolo (1% V/V) (European Pharmacopoeia Addendum 2000).		
Glycerol	**4 x 50 mL**	**LF-80021**
Cephalexin Selectatab™ (Ricostituzione: 1 x 100 mL)	**25 cpr**	**MST-MS10**
Chloramphenicol Glucose Agar	**500 g**	**BK007HA**
Per la ricerca e il conteggio di lieviti e muffe in prodotti lattiero-caseari e altri prodotti alimentari (NF ISO 7954:08.1998; NF V 08-022:08:1988).		
Chromogenic Coliform Agar (CCA)	**500 g**	**BK204HA**
Terreno cromogenico per la ricerca e il conteggio di *E. coli* e coliformi nelle acque. Formulazione conforme alla ISO 9308-1:2014.		

DESCRIZIONE	CONFEZIONE	CODICE
CLED Agar	**500 g**	**MST-DM110D**
Per l'isolamento, il conteggio e la differenziazione dei microrganismi urinari.		
CLED Agar with Andrade Indicator	**500 g**	**MST-DM111D**
Terreno CLED modificato per l'isolamento, il conteggio e la differenziazione dei microrganismi urinari.		
CN Pseudomonas Agar	**500 g**	**BK165HA**
Terreno selettivo per l'isolamento e il conteggio di Pseudomonas aeruginosa in acque imbottigliate, acque di piscina e acque potabili destinate al consumo umano (EN ISO 12780:08.2002).		
Glycerol	**4 x 50 mL**	**LF-80021**
Columbia Blood Agar Base	**500 g**	**BK019HA**
Terreno altamente nutriente, usato per la crescita e l'isolamento di una grande varietà di microrganismi, in particolare quelli esigenti, quali streptococchi e pneumococchi (NF ISO 10272:01.2017).		
COMPASS® Bacillus cereus Agar	**500 g**	**BK189HA**
Terreno cromogenico per l'identificazione e il conteggio di Bacillus cereus in campioni di alimenti destinati al consumo umano e animale.		
COMPASS® Bacillus cereus Selective Supplement (Ricostituzione: 1 x 100 mL)	**10 fiale (liof.)**	**BS06908**
COMPASS® Bacillus cereus Selective Supplement (Ricostituzione: 1 x 500 mL)	**10 fiale (liof.)**	**BS08508**
COMPASS® cc Agar	**500 g**	**BK210HA**
Terreno cromogenico selettivo per il conteggio di E. coli e coliformi nelle acque con il metodo di filtrazione su membrana. Risultati in 24 ore. Validazione AFNOR (BKR23/8-06/12).		
COMPASS® cc Selective Supplement (Ricostituzione: 1 x 500 mL)	**10 fiale (liof.)**	**BS08408**
COMPASS® ECC Agar	**500 g**	**BK202HA**
Terreno cromogenico selettivo per il conteggio simultaneo e specifico di Escherichia coli e coliformi a 37°C e 44°C nei prodotti alimentari.		
COMPASS® Enterobacter sakazakii Agar	**500 g**	**BK188HA**
Terreno selettivo cromogenico per la ricerca di Enterobacter sakazakii nel latte in polvere, prodotti secchi o liofilizzati e materie prime spesso utilizzate per la preparazione di alimenti per l'infanzia (Technical Specification ISO/TS 22964 - IDF/RM 210).		
COMPASS® Enterococcus Agar	**500 g**	**BK183HA**
Terreno selettivo cromogenico per il conteggio degli enterococchi nei prodotti alimentari.		
COMPASS® Listeria Agar	**500 g**	**BK192HA**
Terreno selettivo cromogenico per la differenziazione, l'isolamento e il conteggio di Listeria monocytogenes in campioni alimentari, ambientali e campioni patologici di origine animale. Entrambi i supplementi devono essere addizionati al terreno base per ottenere il terreno completo. (ISO 16140:2003; ISO 11290-1/A1:2005 e 11290-2/A1:2005). Validazione AFAQ AFNOR (BKR 23/2 -11/02).		
COMPASS® Listeria Enrichment Supplement (Ricostituzione: 1 x 1 L)	**8 x 30 mL**	**BS07008**
COMPASS® Listeria Selective Supplement (Ricostituzione: 1 x 1 L)	**8 x 10 mL**	**BS07108**
Contact Plate Agar	**500 g**	**BK130HA**
Per il conteggio dei microrganismi mediante applicazione diretta dell'agar alle superfici da esaminare.		
Desoxycholate (0,1%) Lactose Agar	**500 g**	**BK062HA**
Terreno selettivo per il conteggio dei coliformi nel latte, prodotti lattiero-caseari e alimentari. È raccomandato, inoltre, per l'isolamento di Shigella.		
Desoxycholate Lactose Agar	**500 g**	**BK065HA**
Terreno selettivo per il conteggio dei coliformi nelle acque, latte, prodotti lattiero-caseari e altri prodotti alimentari. È utilizzato anche per l'isolamento e la differenziazione degli enterobatteri da campioni biologici.		
Dichloran-Glycerol (DG-18) Agar Base	**500 g**	**BK170HA**
Per il conteggio di lieviti e muffe che si sviluppano in prodotti con basso aw (< 0,96). È particolarmente indicato per il conteggio e l'isolamento delle muffe xerofile (NF V 08-036:05.2003).		
Glycerol	**4 x 50 mL**	**LF-80021**
DRBC (Dichloran Rose Bengal Chloramphenicol) Agar	**500 g**	**BK198HA**
Terreno raccomandato per il conteggio di lieviti e muffe in alimenti e mangimi che presentino un valore di acqua libera (o Water Activity Aw) superiore allo 0,95 (EN ISO 21527:2008).		
Drigalski Lactose Agar	**500 g**	**BK036HA**
Terreno di coltura per l'isolamento selettivo degli enterobatteri da campioni urinari e fecali. I batteri sono differenziati sulla base della fermentazione del lattosio.		
DST Agar (Sulphonamide Antagonist Free)	**500 g**	**MST-DM215D**
Terreno di coltura per il test di sensibilità agli agenti antimicrobici mediante il metodo in agar-diluizione.		
EC Broth	**500 g**	**BK162HA**
Terreno selettivo di conferma per la ricerca presuntiva e il conteggio di E. coli in acqua, latte, prodotti alimentari e, in particolare, nei molluschi vivi (EN ISO 7251:09.1994; ISO 11866-1:09.1997; NF V 08-600:10.2000; NF ISO 7251:07:2005; NF V 08-020:07.2005).		
EE Broth Mossel	**500 g**	**BK127HA**
Brodo di arricchimento selettivo per la ricerca delle Enterobacteriaceae in prodotti farmaceutici e alimentari (NF ISO 7402:12.1993; NF V 08-039-1:12.2004).		

DESCRIZIONE	CONFEZIONE	CODICE
Endo Agar	**500 g**	**BK057HA**
Terreno per l'esecuzione dei test di conferma - dopo le analisi presuntive - per la ricerca e il conteggio dei coliformi nelle acque potabili, cosí come per la ricerca e l'isolamento di coliformi e coliformi fecali nel latte, prodotti lattiero-caseari e altri prodotti alimentari.		
Ethyl Violet Azide (EVA) Broth	**500 g**	**BK061HA**
Terreno per l'esecuzione dei test di conferma per la ricerca e il conteggio degli streptococchi fecali nelle acque potabili e di scarico, alimenti surgelati e altri prodotti alimentari mediante il metodo MPN (NF T 90-411:10.1989).		
Fluid Thioglycollate Medium with Resazurin	**500 g**	**BK017HA**
Per i test di sterilità dei prodotti biologici e per la coltura dei batteri aerobi, anaerobi e microaerofili. La composizione del terreno è conforme ai requisiti raccomandati dall'United States Pharmacopoeia e dall'AOAC per le analisi batteriologiche degli antibiotici e per la determinazione dell'effetto sporicida dei disinfettanti (NF EN ISO 7937:02:2005; NF V 08-019:02.2005).		
Fraser Broth Base II Modified	**500 g**	**BK133HA**
Terreno di coltura per la preparazione dei brodi di arricchimento selettivo e differenziale per la ricerca di Listeria monocytogenes nel latte, prodotti lattiero-caseari, altri alimenti e - più genericamente - in campioni dove si sospetti la presenza del patogeno. Deve essere addizionato con il rispettivo supplemento selettivo (EN ISO 11290-1:02.2017).		
Per l'arricchimento primario:		
Half-Fraser Selective Supplement (Ricostituzione: 1 x 500 mL)	**10 fiale (liof.)**	**BS03008**
Half-Fraser Selective Supplement (Ricostituzione: 1 x 2,25 L)	**8 fiale (liof.)**	**BS03208**
Per l'arricchimento secondario:		
Fraser Selective Supplement (Ricostituzione: 1 x 500 mL)	**10 fiale (liof.)**	**BS03108**
Fraser Broth (Base)	**500 g**	**BK115HA**
Brodo di arricchimento selettivo secondario per la ricerca di Listeria monocytogenes nel latte, nei prodotti lattiero-caseari, in altri alimenti e in campioni dove si sospetti la presenza del patogeno. Devono essere addizionati con citrato ferrico di ammonio al 5%. Gli antibiotici sono già inclusi nel terreno di base (EN ISO 11290-1:02.2017).		
Sterile 5% Ferric Ammonium Citrate Supplement (Ricostituzione: 1 x 1 L)	**7 x 10 mL**	**BS06208**
Sterile 5% Ferric Ammonium Citrate Supplement (Ricostituzione: 1 x 9 L)	**10 x 90 mL**	**BS05908**
GC Agar Base	**500 g**	**MST-DM136D**
Terreno di base per la preparazione dei terreni per il trasporto e l'isolamento selettivo delle neisserie patogene. Da addizionare agli appropriati supplementi di crescita e selettivi.		
G.C. Growth Supplement (Thayer-Martin) Selectavial (Ricostituzione: 1 x 1 L)	**10 fiale (liof.)**	**MST-SV16**
G.C. Selectavial™ (L.C.A.T.) (New York City) (Ricostituzione: 1 x 1 L)	**10 fiale (liof.)**	**MST-SV20**
G.C. Selectavial™ (V.C.N.T.) (Ricostituzione: 1 x 1 L)	**10 fiale (liof.)**	**MST-SV6**
G.C. Selectavial™ (V.C.T.) (Ricostituzione: 1 x 1 L)	**10 fiale (liof.)**	**MST-SV5**
Giolitti Cantoni Broth with Tween 80	**500 g**	**BK159HA**
Brodo di arricchimento per la ricerca di Staphylococcus aureus nei prodotti alimentari. Deve essere addizionato con una soluzione di potassio tellurito all'1% (EN ISO 6888-3:06.2003; NF V 08-14-3:06.2003).		
Half-Fraser Broth Base	**500 g**	**BK173HA**
Brodo di arricchimento selettivo primario per la ricerca di Listeria monocytogenes nel latte, prodotti lattiero-caseari, altri alimenti e campioni dove si sospetti la presenza del patogeno. Devono essere addizionati con citrato ferrico di ammonio al 5%. Gli antibiotici sono già inclusi nel terreno di base (EN ISO 11290-1:02,1997).		
Sterile 5% Ferric Ammonium Citrate Supplement (Ricostituzione: 1 x 1 L)	**7 x 10 mL**	**BS06208**
Sterile 5% Ferric Ammonium Citrate Supplement (Ricostituzione: 1 x 9 L)	**10 x 90 mL**	**BS05908**
Hektoen Enteric Agar	**500 g**	**BK067HA**
Terreno selettivo per l'isolamento e la differenziazione degli enterobatteri patogeni - in particolare Salmonella - da campioni biologici, acque, prodotti alimentari e lattiero-caseari. Previene la sciamatura di Proteus. È inoltre raccomandato per la coltura di Shigella (NF U 47-100:07.2001; NF U 47-101:08.2001).		
IRIS Salmonella® Agar	**500 g**	**BK212HA**
Terreno cromogenico selettivo per la ricerca di Salmonella in campioni alimentari e ambientali, utilizzato nel metodo IRIS Salmonella®. Validazione AFNOR (BKR 23/07-10/11). Disponibile su richiesta il kit di agglutinazione al lattice Confirm' Salmonella - cod. BT01108.		
KF Streptococcus Agar Base	**500 g**	**BK132HA**
Terreno selettivo per l'isolamento e il conteggio dei cocchi fecali enterici in: acque potabili, bevande, acque di scarico e altri campioni alimentari con il metodo di filtrazione su membrana o il metodo classico di conteggio in piastra (IDF 149 A:1997).		
TTC Supplement (50 mg) (Ricostituzione: 1 x 500 mL)	**10 fiale (liof.)**	**BS02708**
Kligler Iron Agar	**500 g**	**BK034HA**
Per l'identificazione degli enterobatteri sulla base della rapida evidenziazione della fermentazione del lattosio e del glucosio (con o senza produzione di gas) e della produzione di idrogeno solforato.		

DESCRIZIONE	CONFEZIONE	CODICE
Lactose Broth	**500 g**	**BK082HA**
Raccomandato dalla United States Pharmacopoeia (U.S.P.) per la ricerca di Salmonella e Escherichia coli - durante la fase di pre-arricchimento - nei prodotti farmaceutici. È anche conforme alle direttive dell'American Public Health Association (A.P.H.A.) per la ricerca presuntiva di Escherichia coli nei prodotti lattiero-caseari e nelle acque potabili (European Pharmacopoeia Addendum 2000).		
Lactose Sulfite (LS) Broth	**500 g**	**BK140HA**
Terreno selettivo per confermare la presenza di C. perfringens (cellule vegetative e spore) (ISO 7937:04.1997; NF V 08-056:04.1994; NF EN ISO 7937:02:2005; NF V 08-019:02.2005).		
Lactose TTC Agar Base with Tergitol 7	**500 g**	**BK123HA**
Terreno selettivo differenziale per la ricerca e la conta di Escherichia coli e coliformi con la tecnica delle membrane filtranti.		
TTC 12,5 mg Supplement (1%) (Ricostituzione: 1 x 500 mL)	**10 fiale (liof.)**	**BS02608**
Lauryl Sulfate Tryptose Broth	**500 g**	**BK010HA**
Brodo di arricchimento utilizzato per la ricerca e il conteggio dei coliformi in acque, prodotti lattiero-caseari e altri prodotti alimentari (NF ISO 11866-1:09.1997; NF ISO 4831:07.1991; NF ISO 7251:07:2005).		
Lecithin Polysorbate Triton X Agar	**500 g**	**BK138HA**
Per il conteggio totale della carica batterica nei prodotti cosmetici contenenti o meno conservanti. Favorisce la formazione di colonie rigogliose con la maggior parte dei microrganismi.		
Lecithin Polysorbate Triton X Broth	**500 g**	**BK137HA**
Per il conteggio totale della carica batterica nei prodotti cosmetici contenenti o meno conservanti con il metodo MPN.		
Legionella CYE Agar Base	**500 g**	**MIC-70467**
Terreno selettivo per l'isolamento di Legionella spp. da campioni clinici e ambientali.		
Legionella BCYE Growth Supplement (Ricostituzione: 1 x 100 mL)	**10 fiale (liof.)**	**MIC-76105**
Legionella GVPC Supplement (Ricostituzione: 1 x 500 mL)	**10 fiale (liof.)**	**MIC-76506**
Legionella MWY Selective Supplement (Ricostituzione: 1 x 500 mL)	**10 fiale (liof.)**	**MIC-76024**
Levine EMB (Eosin Methylene Blue) Agar	**500 g**	**BK056HA**
Per l'isolamento e l'identificazione di Escherichia coli, Enterobacter e batteri intestinali Gram-negativi in prodotti farmaceutici, lattiero-caseari e altri prodotti alimentari.		
Listeria Enrichment Broth (FDA)	**500 g**	**BK112HA**
Raccomandato da FDA (Food and Drug Administration) per l'arricchimento selettivo di Listeria nel latte, prodotti lattiero-caseari, carni, pollame, altri prodotti alimentari e campioni di origine diversa.		
Listeria Enrichment Broth Modified (UVM I)	**500 g**	**BK113HA**
Brodo di arricchimento selettivo per l'isolamento di Listeria monocytogenes nei prodotti carnei (incluso il pollame).		
Listeria Oxford Selective Agar Base	**500 g**	**BK110HA**
Terreno selettivo per l'isolamento e la differenziazione di Listeria monocytogenes in campioni patologici, latte, formaggi e altri campioni alimentari anche fortemente contaminati (NF EN ISO 11290-1:2017).		
Oxford Listeria Selective Supplement (C.C.C.F.A.) (Ricostituzione: 1 x 500 mL)	**10 fiale (liof.)**	**BS00308**
Listeria PALCAM Agar Base	**500 g**	**BK145HA**
Terreno selettivo per l'isolamento, la differenziazione e il conteggio di Listeria monocytogenes in campioni patologici, latte, formaggi e altri campioni alimentari anche fortemente contaminati (NF EN ISO 11290-1:2017).		
PALCAM Listeria Selective Supplement (Ricostituzione: 1 x 500 mL)	**10 fiale (liof.)**	**BS00408**
PALCAM Listeria Selective Supplement (Ricostituzione: 1 x 2,5 L)	**8 fiale (liof.)**	**BS04908**
M17 Agar	**500 g**	**BK088HA**
Per il conteggio degli streptococchi lattici (in particolare Lactococcus lactis) nei prodotti lattiero-caseari. È inoltre raccomandato per il conteggio di Streptococcus thermophilus nello yogurt naturale, aromatizzato o contenente frutta e/o cereali (DF 117 B:1997; ISO 7889:02.2003).		
M17 Broth	**500 g**	**BK012HA**
Terreno sviluppato per la crescita e il conteggio degli streptococchi lattici (Lactococcus) nel latte e nei prodotti lattiero-caseari. Favorisce la crescita dei ceppi mutanti incapaci di fermentare il lattosio. È, infine, idoneo per la coltura di Lactococcus lactis (IDF 146 A:1998; ISO 9232:02.2003).		
Mac Conkey Agar	**500 g**	**BK050HA**
Terreno selettivo per l'isolamento di Salmonella, Shigella e coliformi nelle acque, alimenti, prodotti farmaceutici e campioni biologici. Questa formulazione è raccomandata dalla farmacopea americana e francese per il controllo della contaminazione microbica (French Pharmacopoeia 01.1986; NF EN ISO 21567:03:2005; NF V 08-411:03.2005).		
Mac Conkey Agar N. 2	**500 g**	**MST-DM142D**
Per l'identificazione degli enterococchi in campioni alimentari, acque e acque di scarico dove si sospetti la presenza concomitante di microrganismi non fermentanti il lattosio e coliformi.		
Mac Conkey Agar without Salt	**500 g**	**MST-DM140D**
Per l'isolamento e l'identificazione degli enterobatteri.		

DESCRIZIONE	CONFEZIONE	CODICE
Mac Conkey Broth Purple	**500 g**	**BK107HA**
Terreno per la ricerca presuntiva dei coliformi in acque, alimenti e frutti di mare (ostriche) (French Pharmacopoeia 01.1986).		
Mac Conkey Sorbitol Agar (CT-SMAC Agar)	**500 g**	**BK147HA**
Terreno selettivo per l'isolamento e la differenziazione di Escherichia coli O157:H7 da latte, carne di manzo macinata, altri prodotti alimentari, acque e campioni clinici (EN ISO 16654:07.2001; NF V 08-032:07:2001).		
Cefixime Tellurite Selective Supplement (Ricostituzione: 1 x 500 mL)	**10 fiale (liof.)**	**BS03708**
Malt Agar	**500 g**	**BK045HA**
Per il conteggio di lieviti e muffe negli alimenti e nei prodotti farmaceutici. Può essere utilizzato anche per l'isolamento e il mantenimento di colture di stock.		
Mannitol Motility Nitrate	**500 g**	**BIO-64874**
Terreno semi-solido per la ricerca di Enterobacteriaceae e Vibrionaceae. Consente la rivelazione della capacità di fermentare il mannitolo, della mobilità e della produzione di nitrato reduttasi.		
Mannitol Salt Agar	**500 g**	**BK030HA**
Per l'isolamento selettivo, la ricerca e il conteggio degli stafilococchi patogeni in acque, prodotti farmaceutici e cosmetici, campioni clinici e biologici (NF T 90-421 Annexe A:10.1989).		
Mannitol Salt Agar	**500 g**	**MST-DM160D**
Terreno selettivo per stafilococchi patogeni. Da utilizzare con M.R.S.A. Selectatab (Oxacillin) (MST-MS29) o con M.R.S.A. Selectavial (Oxacillin) (MST-SV29) per l'isolamento dei ceppi MRSA.		
Maximum Recovery Diluent (Tryptone-Salt Broth)	**500 g**	**BK014HA**
Brodo utilizzato per l'allestimento delle diluizioni seriali nei protocolli di analisi degli alimenti. È inoltre usato per la preparazione di soluzioni stock di latte in polvere e concentrati di prodotti lattiero-caseari e altri prodotti alimentari (NF EN ISO 6887-5:2010; NF EN ISO 15213:09:2003; NF EN ISO 6887-1/2/3/4:2017).		
Meat Liver Glucose (0,6%) Agar	**500 g**	**BK024HA**
Per la crescita e l'isolamento dei batteri anaerobi sul fondo delle provette. Può essere anche utilizzato per mettere in evidenza il tipo di respirazione batterica e per i test di sterilità di prodotti farmaceutici e cibi in scatola.		
Meat Liver Glucose Agar	**500 g**	**BK157HA**
Terreno completo per il conteggio delle spore dei clostridi solfito-riduttori in prodotti lattiero-caseari e alimentari (NF T 90-415:10.1985).		
Meat Yeast Glucose Agar	**500 g**	**BK006HA**
Per il conteggio delle spore dei batteri anaerobi solfito-riduttori in gelatine e altri prodotti alimentari (NF V 59-106:10.1982).		
Minerals Glutamate Medium (Glutamate Selective Broth)	**500 g**	**BK186HA**
Per l'identificazione presuntiva e il conteggio dei coliformi totali, coliformi termo-tolleranti e Escherichia coli nelle acque con il metodo MPN. È utilizzato anche per la ricerca e il conteggio dei coliformi termo-tolleranti nelle gelatine (NF V 59 102:10.1982).		
Modified Laurylsulfate-Tryptose Vancomycin Broth (mLST/V)	**500 g**	**BK190HA**
Terreno selettivo di arricchimento per la ricerca di Enterobacter sakazakii nel latte e nei prodotti lattiero-caseari. (Technical Specification ISO/TS 22964 - IDF/RM 210).		
Modified Semi-Solid Rappaport-Vassiliadis Medium Base	**500 g**	**BK134HA**
Terreno selettivo per la ricerca di Salmonella nel cioccolato e altri prodotti alimentari. Consente di visualizzare i ceppi mobili di Salmonella grazie al substrato semi-solido (NF EN ISO 6579-1:2017).		
Novobiocin Selective Supplement (Ricostituzione: 1 x 500 mL)	**10 fiale (liof.)**	**BS03308**
Novobiocin Selective Supplement 40 mg (Ricostituzione: 1 x 1 L)	**8 fiale (liof.)**	**BS05608**
Modified Tryptone-Soy Broth Base (mTSB x E. coli 0157)	**500 g**	**BK150HA**
Brodo di arricchimento selettivo per la ricerca dei sierotipi patogeni di Escherichia coli, in particolare il sierotipo O157:H7, nei prodotti alimentari e altri campioni potenzialmente contaminati.		
Novobiocin Selective Supplement (Ricostituzione: 1 x 500 mL)	**10 fiale (liof.)**	**BS03308**
Novobiocin Selective Supplement 40 mg (Ricostituzione: 1 x 1 L)	**8 fiale (liof.)**	**BS05608**
MRS Agar	**500 g**	**BK089HA**
Per la crescita e il conteggio delle colture di Lactobacillus nei prodotti lattiero-caseari e altri prodotti alimentari. Il terreno può essere utilizzato anche per la coltura dei lattobacilli a crescita lenta (L. brevis e L. fermentum) (ISO 7889:2003).		
MRS Broth	**500 g**	**BK070HA**
Per la crescita e il conteggio dei lattobacilli nei prodotti alimentari. Può essere utilizzato anche per la coltura dei lattobacilli a crescita lenta (L. brevis e L. fermentum).		
MRS Broth (Non-animal)	**500 g**	**BK176HA**
Utilizzato nelle fermentazioni industriali per la crescita di lattobacilli o batteri acido-lattici utilizzati per la produzione di alimenti, cosmetici e prodotti farmaceutici. Utilizzato anche per la coltura di lattobacilli a crescita lenta quali Lactobacillus brevis e Lactobacillus fermentum.		
MSE (Mayeux, Sandine & Elliker) Agar	**500 g**	**BK087HA**
Terreno elettivo per la ricerca e il conteggio di Leuconostoc nel latte, prodotti lattiero-caseari e dolciari (IDF 149 A:1997).		

DESCRIZIONE	CONFEZIONE	CODICE
MSRV Agar (complete ISO 6579/A1:10:2007)	**500 g**	**BK191HA**
Modified Semi-Solid Rappaport-Vassiliadis Agar (MSRV) è un terreno selettivo per l'isolamento di Salmonella nel cioccolato e in altri campioni alimentari.		
Mueller Hinton Agar	**500 g**	**MST-DM170D**
Terreno di riferimento per lo studio della sensibilità batterica agli antibiotici e ai sulfamidici (NF ISO 10272:01.1996).		
Mueller Hinton Broth	**500 g**	**MST-DM171D**
Terreno non selettivo per la coltura di un'ampia varietà di microrganismi di varia origine e per determinare le concentrazioni minime inibenti nei test di sensibilità con il metodo di brodo-diluizione.		
Müller Kauffmann Tetrathionate Broth Base	**500 g**	**BK135HA**
Per l'arricchimento selettivo delle salmonelle da campioni patologici, prodotti farmaceutici, acque, prodotti lattiero-caseari e altri prodotti alimentari. Deve essere addizionato - estemporaneamente - con una soluzione di iodio-ioduro (ISO 3565:01.1975; NF U 47-100:07.2001; NF U 47-101:08.2001).		
Iodine solution (Ricostituzione: 1 x 500 mL)	**5 x 10 mL**	**LF-81009**
Müller Kauffmann Tetrathionate-Novobiocin Broth (MKTTn)	**500 g**	**BK208HA**
Terreno di arricchimento selettivo per la ricerca di Salmonella spp. in campioni alimentari (in accordo con il metodo orizzontale NF EN ISO 6579:12.2002). Deve essere addizionato con iodio-ioduro.		
Iodine solution (Ricostituzione: 1 x 500 mL)	**5 x 10 mL**	**LF-81009**
Non-Animal Malt Extract Broth	**500 g**	**BK205HA**
Terreno utilizzato per la crescita di lieviti e muffe in alimenti, cosmetici e prodotti farmaceutici. Questo brodo non contiene ingredienti di origine animale.		
Nutrient Agar (2%)	**500 g**	**BK185HA**
Per la crescita e il conteggio dei microrganismi che non hanno particolari esigenze dal punto di vista nutrizionale in acque, bevande e prodotti biologici. (NF EN ISO 21567:2005, XP CEN ISO/TS 11133-2:2004, NF EN ISO 10273:12:2003, NF EN ISO 6579:12:2002 NF EN ISO 16654:07:2001; NF ISO 21528-1:12:2004; NF EN ISO 21567:03:2005; NF V 08-032:07:2001; NF V 08-013:12:2002).		
Nutrient Broth	**500 g**	**BK003HA**
Terreno di uso generale per la crescita di un'ampia varietà di microrganismi non particolarmente esigenti dal p.d.v. nutrizionale.		
O.G.A. (Oxytetracycline Glucose Agar) Base	**500 g**	**BK053HA**
Terreno selettivo per la ricerca e il conteggio di lieviti e muffe in prodotti alimentari e cosmetici. L'oxitetraciclina può essere sostituita da cloramfenicolo o usata in associazione con gentamicina (NF ISO 7954:08.1998; NF V 08-022:08:1988).		
Oxytetracycline Antimicrobic Supplement (Ricostituzione: 1 x 500 mL)	**10 fiale (liof.)**	**BS00808**
Chloramphenicol Antimicrobic Supplement (Ricostituzione: 1 x 500 mL)	**10 fiale (liof.)**	**BS02108**
Gentamicin Antimicrobic Supplement (Ricostituzione: 1 x 500 mL)	**10 fiale (liof.)**	**BS00908**
Orange Serum Agar	**500 g**	**BK103HA**
Per la crescita, l'isolamento e il conteggio di lieviti, muffe e batteri acido-tolleranti (Bacillus, Lactobacillus, Leuconostoc, Streptococcus, Clostridium), responsabili del deterioramento dei succhi di frutta e concentrati di agrumi.		
Peptone Water	**500 g**	**MST-DM185D**
Terreno liquido di uso generale e per studi di fermentazione.		
Peptone Water (Acqua triptonata)	**500 g**	**BK084HA**
Promuove la crescita di batteri che non hanno particolari esigenze dal p.d.v. nutrizionale. Il terreno è usato principalmente nel test di Mackenzie, per l'identificazione di Escherichia coli mediante la produzione di indolo (EN ISO 7251:09.1994; ISO 11866-1:09.1997; NF V 08-600:10.2000; NF ISO 7251:07:2005).		
Plate Count Agar (Standard Methods Agar) (Tryptic Glucose Yeast Agar)	**500 g**	**BK144HA**
Terreno contenente glucosio e estratto di lievito, utilizzato in batteriologia alimentare per il conteggio dei batteri aerobi nel latte, nelle carni, in prodotti a base di carne e altri alimenti (EN ISO 4833:2013; NF ISO 17410:11:2001; NF V 08-033:11:2001).		
Plate Count Agar with Skimmed Milk	**500 g**	**BK161HA**
Terreno usato in batteriologia alimentare per il conteggio dei batteri aerobi nel latte, nel siero di latte in polvere e nei gelati, in accordo con quanto previsto dalle norme NF ISO 17140, NF EN ISO 4833-1 & 2 e AFNOR XP V08-034; ISO 8552, ISO 8553, ISO 14461-1 & 2 e ISO 6730).		
Potato Dextrose Agar	**500 g**	**BK095HA**
Per l'isolamento, la coltura e il conteggio di lieviti e muffe nei prodotti lattiero-caseari e altri prodotti alimentari (USP 25:2002).		
Pseudomonas CFC Agar Base	**500 g**	**BK118HA**
Terreno selettivo per l'solamento e il conteggio dei ceppi pigmentati e non pigmentati di Pseudomonas, che contaminano la carne e i prodotti a base di carne durante la loro conservazione in ambienti refrigerati.		
CFC Antimicrobic Supplement (Ricostituzione: 1 x 500 mL)	**10 fiale (liof.)**	**BS02208**
R2A Agar	**500 gr**	**BK179HA**
Per il conteggio vitale totale dei microrganismi aerobi in acque trattate quali acqua purificata, acqua altamente purificata e acqua per iniettabili. Formulazione conforme alla Farmacopea Europea.		

DESCRIZIONE	CONFEZIONE	CODICE
Rappaport Vassiliadis Soja Broth (RVS)	**500 g**	**BK148HA**
Per l'arricchimento selettivo di Salmonella nei prodotti alimentari, nelle acque e in campioni di origine diversa (EN ISO 12824:02.1998; EN ISO 6579-1:2017; NF V 08-013:12:2002).		
Reinforced Clostridial Agar	**500 g**	**BK090HA**
Terreno solido non selettivo per la crescita, l'isolamento e il conteggio di Clostridium, di altri batteri anaerobi e dei lattobacilli in campioni biologici, prodotti lattiero-caseari e altri alimenti.		
Reinforced Clostridial Medium	**500 g**	**BK094HA**
Terreno non selettivo per la crescita e il conteggio delle spore dei clostridi produttori di gas nei prodotti lattiero-caseari, cibi in scatola, alimenti semi-conservati e altri prodotti alimentari. Può inoltre essere utilizzato per la crescita dei lattobacilli e della maggior parte dei batteri anaerobi (European Pharmacopoeia Addendum 2000).		
Rogosa Agar	**500 g**	**BK033HA**
Terreno selettivo per il conteggio dei lattobacilli nelle carni, nei prodotti alimentari e nei campioni biologici.		
Rose Bengal Chloramphenicol Agar	**500 g**	**BK151HA**
Raccomandato per l'isolamento selettivo e il conteggio di lieviti e muffe negli alimenti e campioni di origine diversa, in particolare nei casi di prodotti fortemente contaminati.		
Sabouraud Chloramphenicol Agar	**500 g**	**BK027HA**
Raccomandato per l'isolamento di lieviti e muffe, in particolare i dermatofiti, specialmente quando i campioni contengono alte cariche batteriche.		
Sabouraud Dextrose Agar	**500 g**	**BK025HA**
Terreno classico per la coltura, l'isolamento e l'identificazione di lieviti e muffe saprofiti o patogeni (conforme alla European Pharmacopoeia).		
Sabouraud Dextrose Broth	**500 g**	**BK026HA**
Terreno raccomandato dalla Farmacopea Europea, Francese e Statunitense per la ricerca di lieviti e muffe sia in prodotti farmaceutici e cosmetici che per l'esecuzione dei test di sterilità.		
Salmonella Detection Agar	**500 g**	**MIC-70365**
Terreno cromogenico per l'identificazione di Salmonella spp. negli alimenti e nei campioni clinici.		
Salmonella Enrichment	**500 g**	**BK194HA**
Terreno di arricchimento usato per la preparazione delle diluizioni durante l'applicazione del metodo IRIS Salmonella, che permette una rapida ricerca di Salmonella spp. Il metodo IRIS Salmonella è validato AFNOR in accordo con la NF EN ISO 16140 – BKR 23/07-10/11.		
IRIS Salmonella Supplement (Ricostituzione: 1 x 225 mL)	**120 cpr**	**BS07708**
IRIS Salmonella Supplement (Ricostituzione: 1 x 500 mL)	**10 x 50 mL**	**BS07808**
Selenite Cystine Broth	**500 g**	**BK009HA**
Per l'arricchimento selettivo di Salmonella in prodotti farmaceutici, lattiero-caseari e alimentari (ISO 6340:12.1995).		
SESAME Salmonella Detection	**500 g**	**BK195HA**
Terreno per la ricerca di Salmonella in campioni umani, in prodotti di origine animale e in campioni ambientali. Risultati negativi in 48 ore dopo pre-arricchimento (Salmonella Enrichment) e differenziazione (SESAME Salmonella Detection). Conferma dei positivi con COMPASS Salmonella Agar (BM06608). Conforme al metodo AFNOR BKR 23/04-12/07.		
Simmons Citrate Agar	**500 g**	**MST-DM211D**
Per la differenziazione di batteri Gram-negativi sulla base dell'utilizzazione del citrato.		
Slanetz & Bartley Agar Base	**500 g**	**BK129HA**
Terreno selettivo per il conteggio degli enterococchi in acque potabili, bevande, acque di scarico e prodotti biologici di varia origine sia con il metodo di filtrazione su membrana che con il metodo classico di conteggio in piastra. Deve essere addizionato con TTC (EN ISO 7899-2:08.2000).		
TTC Supplement (50 mg) (Ricostituzione: 1 x 500 mL)	**10 fiale (liof.)**	**BS02708**
Slanetz & Bartley Medium (mEnterococcus Agar)	**500 g**	**BK037HA**
Terreno selettivo per il conteggio degli enterococchi in acque potabili, bevande, acque di scarico e prodotti biologici di varia origine sia con il metodo di filtrazione su membrana che con il metodo classico di conteggio in piastra. Contiene TTC (EN ISO 7899-2:08.2000).		
SS (Salmonella-Shigella) Agar	**500 g**	**BK022HA**
Per l'isolamento di salmonelle e shigelle - dopo arricchimento primario - in prodotti alimentari e campioni di origine diversa.		
Standard Methods Agar (Plate Count Agar) (Tryptic Glucose Yeast Agar)	**500 g**	**BK144HA**
Terreno contenente glucosio ed estratto di lievito utilizzato in batteriologia alimentare per il conteggio dei batteri aerobi nel latte, nelle carni, in prodotti a base di carne e altri alimenti (EN ISO 12780:02.2000).		
Sugar Free Agar (Terreno al gelisato)	**500 g**	**BK126HA**
Per il conteggio dei contaminanti nei prodotti lattiero-caseari. È un terreno privo di zuccheri per la ricerca e il conteggio dei microrganismi che non prendono parte allo specifico processo di fermentazione per la preparazione dei prodotti lattiero-caseari (ISO 13559:11.2002; IDF 153:2002).		
TBX Agar	**100 g**	**BK146HM**
Terreno cromogenico selettivo per il conteggio dei ceppi ß-D-glucuronidasi positivi di Escherichia coli nei prodotti alimentari. Il risultato si ottiene dal conteggio diretto delle colonie caratteristiche dopo sole 24 ore di incubazione. Non sono richiesti ulteriori test di conferma (EN ISO 16649-1:08.2001; EN ISO 16649-2:08.2001; XP ISO/TS 16649-3:12:2005; NF V 08-031-2:08:2001; NF V 08-031-3:12.2005).	**500 g**	**BK146HA**

DESCRIZIONE	CONFEZIONE	CODICE
TCBS Agar	**500 g**	**BK040HA**
Terreno selettivo per l'isolamento di Vibrio cholerae e altri vibrioni enteropatogeni (in particolare Vibrio parahaemolyticus) nel pesce, nei frutti di mare e in altri campioni biologici (NF EN ISO 21872-1).		
Tergitol 7 Agar Base (NF EN ISO)	**500 g**	**BK123HA**
Per la ricerca e il conteggio dei coliformi totali e di Escherichia coli nelle acque potabili, acque di balneazione e acque superficiali con il metodo di filtrazione su membrana (EN ISO 9308-1:09.2000).		
TTC Supplement (12,5 mg) (Ricostituzione: 1 x 500 mL)	**10 fiale (liof.)**	**BS02608**
Triple Sugar Iron Agar (ISO 6579-1)	**500 g**	**BK221HA**
Per l'identificazione degli enterobatteri mediante la rapida rivelazione della fermentazione di lattosio, glucosio (con o senza produzione di gas) e saccarosio e della produzione di idrogeno solforato.		
Tryptone-Salt Broth	**500 g**	**BK014HA**
Brodo utilizzato per l'allestimento delle diluizioni seriali nei protocolli di analisi degli alimenti. È inoltre usato per la preparazione di soluzioni stock di latte in polvere e concentrati di prodotti lattiero-caseari e altri prodotti alimentari (NF EN ISO 6887-5:2010;NF EN ISO 15213:09:2003; NF EN ISO 6887-1/2/3/4:2017).		
Tryptone Soy Agar (Soybean Casein Digest Agar Medium)	**500 g**	**BK047HA**
Terreno nutriente universale idoneo a una vasta gamma di usi diversi: favorisce la crescita e l'isolamento di batteri aerobi e anaerobi e lo sviluppo della maggior parte dei batteri esigenti. (European Pharmacopoeia Addendum 2000; EN ISO 9308-1:09.2000;NF ISO 10273:12:2003, CEN ISO/TS 11133-2).		
Tryptone Soy Broth	**500 g**	**BK046HA**
Terreno nutriente universale idoneo a una vasta gamma di usi diversi: favorisce lo sviluppo della maggior parte dei batteri esigenti (European Pharmacopoeia Addendum 2000; EN ISO 11290-2:02.1998; EN ISO 11290-1/A1:02:2005; NF EN ISO 21871:07:2006 [da utilizzare con il codice BS00708]; NF V 08-028-1:02.2005; NF V 08-046:07.2006).		
Tryptophan Broth	**500 g**	**BK163HA**
Terreno di conferma per l'identificazione di E. coli in base alla produzione di indolo (EN ISO 9308-1:09.2000; EN ISO 16654:07.2001; NF EN ISO 21567:03:2005; NF EN ISO 6579:12:2002; NF V 08-032:07:2001; NF V 08-013:12:2002; NF V 08-411:03.2005).		
TSC Agar Base	**500 g**	**BK031HA**
Per l'isolamento selettivo e il conteggio di Clostridium perfringens nelle acque, alimenti e altri campioni biologici. Il terreno è raccomandato per il conteggio degli anaerobi solfito-riduttori a 46°C negli alimenti di origine animale. Può essere utilizzato con o senza emulsione al rosso d'uovo (EN ISO 26461-2:07.1993; EN ISO 13401:01.2003; NF ISO 15213:09.2003; ISO 7937:04.1997; NF EN ISO 7937:02:2005; NF V 08-029:09:2003; NF V 08-019:02.2005).		
D-cycloserine Selective Supplement (Ricostituzione: 1 x 500 mL)	**10 fiale (liof.)**	**BS00608**
Egg Yolk Enrichment (Ricostituzione: 1 x 625 mL)	**10 x 50 mL**	**BS06608**
TSN Agar	**500 g**	**BK001HA**
Terreno raccomandato da Mossel e sviluppato da Marschall et al. nel 1965 per l'isolamento selettivo e il conteggio di Clostridium perfringens nei prodotti alimentari e altri campioni, soprattutto in presenza di considerevole quantità di flora concomitante.		
TSYEA Agar	**500 g**	**BK171HA**
Il TSYEA Agar è un terreno universale utilizzato in numerose applicazioni o protocolli. È raccomandato per l'isolamento e la purificazione di microrganismi cresciuti su terreni selettivi, per l'identificazione o il conteggio di Listeria e, più specificatamente, Listeria monocytogenes secondo gli standard attualmente vigenti (EN ISO 11290-1:02.1997; EN ISO 11290-2:08.1998; EN ISO 11290-1/A1:02:2005; NF V 08-028-1:02.2005).		
Urea Agar Base	**500 g**	**MST-DM228D**
Terreno di base e supplemento liquido per la ricerca dei microrganismi produttori di ureasi.		
UriSelect™4	**500 g**	**BIO-64694**
Terreno cromogenico in polvere per l'isolamento e l'identificazione diretta dei microrganismi patogeni del tratto urinario (E. coli, enterococchi, Proteus). Orientamento diagnostico per KES, streptococchi e stafilococchi.		
Violet Red Bile Agar (V.R.B.L.)	**500 g**	**BK152HA**
Terreno selettivo contenente bile, lattosio, cristalvioletto e rosso neutro per la ricerca e il conteggio dei coliformi nelle acque, nel latte, prodotti lattiero-caseari e altri prodotti alimentari (NF ISO 4832:07.1991; NF ISO 4832:07:2006).		
Violet Red Bile Glucose Agar (V.R.B.G.A.)	**500 g**	**BK011HA**
Terreno selettivo contenente bile, glucosio, cristalvioletto e rosso neutro utilizzato da Mossel per la ricerca e il conteggio degli enterobatteri nei prodotti lattiero-caseari, nelle carni, nei prodotti a base di carne di maiale e in altri prodotti alimentari (NF EN ISO 21528-1, NF EN ISO 21528-2, NF V08-054).		
Wilkins Chalgren Agar	**500 g**	**BK101HA**
Terreno utilizzato per determinare le minime concentrazioni inibenti degli antibiotici per i batteri anaerobi, mediante il metodo di diluizione. È anche utilizzato per l'isolamento e la crescita dei batteri anaerobi da campioni di origine diversa.		
Wort Agar Base	**500 g**	**BK013HA**
Per la crescita, l'isolamento e il conteggio di lieviti e muffe. È in particolare raccomandato per il conteggio delle muffe osmofile in prodotti quali: burro, zucchero, sciroppi, limonate e, più genericamente, bevande zuccherate. Richiede l'aggiunta di glicerolo.		
Glycerol	**4 x 50 mL**	**LF-80021**

DESCRIZIONE	CONFEZIONE	CODICE
XLD Agar (ISO 6579)	**500 g**	**BK168HA**
Per l'isolamento degli enterobatteri patogeni, in particolare Shigella e Salmonella, in campioni alimentari (in accordo con il metodo orizzontale EN ISO 6579-1:2017, NF EN ISO 21527, NF EN ISO 19250, NF U47-100 a 102).		
XLT4 Agar Base	**500 g**	**BK156HA**
Per la ricerca e l'isolamento di Salmonella, ad eccezione di S. Typhi and S. Paratyphi, in tutti i tipi di alimenti, campioni clinici e ambientali. È particolarmente indicato per l'industria avicola (NF U 47-100:07.2001; NF U 47-101:08.2001).		
Tergitol 4 Selective Supplement (Ricostituzione: 1 x 10,86 L)	**1 x 50 mL**	**BS03908**
Yeast Extract Agar	**500 g**	**BK153HA**
Per il conteggio dei microrganismi che crescono a 36° e 22°C nelle analisi delle acque qualora si intenda determinare l'efficienza funzionale dei trattamenti effettuati sulle acque potabili e, più in generale, su tutti i tipi di acqua. È particolarmente indicato per l'analisi delle acque destinate al consumo umano, incluse le acque minerali naturali e imbottigliate (EN ISO 6222:07.1999).		
Yersinia Agar Base (C.I.N.)	**500 g**	**MST-DM252D**
Per l'isolamento selettivo di Yersinia enterocolitica da campioni biologici e prodotti alimentari (ISO 10273:06.2003).		
Yersinia Selectatab™ (Ricostituzione: 1 x 250 mL)	**25 cpr**	**MST-MS19**

TERRENI CROMOGENICI DISIDRATATI

Chromogenic Coliform Agar (CCA)	**500 g**	**BK204HA**
Terreno cromogenico per la ricerca e il conteggio di E. coli e coliformi nelle acque. Formulazione conforme alla ISO 9308-1:2014.		
COMPASS® Bacillus cereus Agar	**500 g**	**BK189HA**
Terreno cromogenico per l'identificazione e il conteggio di Bacillus cereus in alimenti destinati al consumo umano e animale.		
COMPASS® Bacillus cereus Selective Supplement (Ricostituzione: 1 x 100 mL)	**10 flaconi**	**BS06908**
COMPASS® Bacillus cereus Selective Supplement (Ricostituzione: 1 x 500 mL)	**10 fiale (liof.)**	**BS08508**
COMPASS® cc Agar	**500 g**	**BK210HA**
Terreno cromogenico selettivo per il conteggio di E. coli e coliformi nelle acque con il metodo di filtrazione su membrana. Risultati in 24 ore. Validazione AFNOR (BKR23/8-06/12).		
COMPASS® ECC Agar	**500 g**	**BK202HA**
Terreno cromogenico selettivo per il conteggio simultaneo e specifico di Escherichia coli e coliformi a 37°C e 44°C nei prodotti alimentari.		
COMPASS® Enterobacter Sakazakii Agar	**500 g**	**BK188HA**
Terreno selettivo cromogenico per la ricerca di Enterobacter sakazakii nel latte in polvere, prodotti secchi o liofilizzati e materie prime spesso utilizzati per la preparazione di alimenti per l'infanzia (Technical Specification ISO/TS 22964 – IDF/RM 210).		
COMPASS® Enterococcus Agar	**500 g**	**BK183HA**
Terreno selettivo cromogenico per il conteggio degli enterococchi nei prodotti alimentari.		
COMPASS® Listeria Agar	**500 g**	**BK192HA**
Terreno selettivo cromogenico per la differenziazione, l'isolamento e il conteggio di Listeria monocytogenes in campioni alimentari, ambientali e campioni patologici di origine animale. Entrambi i supplementi devono essere addizionati al terreno base per ottenere il terreno completo. (ISO 16140:2003; EN ISO 11290-1-2:2017). Validazione AFAQ AFNOR (BKR 23/2 -11/02).		
COMPASS® Listeria Enrichment Supplement (Ricostituzione: 1 x 1L)	**8 x 30 mL**	**BS07008**
COMPASS® Listeria Selective Supplement (Ricostituzione: 1 x 1L)	**8 x 10 mL**	**BS07108**
IRIS Salmonella® agar	**500gr**	**BK212HA**
Terreno cromogenico selettivo per la ricerca di Salmonella in campioni alimentari e ambientali, utilizzato nel metodo IRIS Salmonella®. Validazione AFNOR (BKR 23/07-10/11).		
Salmonella Detection Agar	**500 g**	**MIC-70365**
Terreno cromogenico per l'identificazione di Salmonella spp. negli alimenti e nei campioni clinici.		
Salmonella Enrichment	**500 g**	**BK194HA**
Terreno di arricchimento usato per la preparazione delle diluizioni durante l'applicazione del metodo IRIS Salmonella®, che permette una rapida ricerca di Salmonella spp. Il metodo IRIS Salmonella è validato AFNOR in accordo con la NF EN ISO 16140 – BKR 23/07-10/11.		
IRIS Salmonella supplement (Ricostituzione: 1 x 225 mL)	**120 cpr**	**BS07708**
IRIS Salmonella supplement (Ricostituzione: 1 x 500 mL)	**10 x 50 mL**	**BS07808**
TBX Agar	**100 g**	**BK146HM**
Terreno cromogenico selettivo per il conteggio dei ceppi ß-D-glucuronidasi positivi di Escherichia coli nei prodotti alimentari. Il risultato si ottiene dal conteggio diretto delle colonie caratteristiche dopo solo 24 ore di incubazione. Non sono richiesti ulteriori test di conferma (EN ISO 16649-1:08.2001; EN ISO 16649-2:08.2001; XP ISO/TS 16649-3:12:2005; NF V 08-031-2:08:2001; NF V 08-031-3:12.2005).	**500 g**	**BK146HA**

DESCRIZIONE	CONFEZIONE	CODICE
UriSelect™4	**500 g**	**BIO-64694**
Terreno cromogenico in polvere per l'isolamento e l'identificazione diretta dei microrganismi patogeni del tratto urinario (E. coli, enterococchi, Proteus). Orientamento diagnostico per KES, streptococchi e stafilococchi.		

SUPPLEMENTI SELETTIVI E ARRICCHIMENTI

La ricostituzione dei supplementi è indicata tra parentesi e indica il volume di terreno a cui ogni flacone/compressa deve essere addizionato.
I codici con lettere iniziali BS o BR corrispondono a prodotti Biokar Diagnostics.
I codici con lettere iniziali MST corrispondono a prodotti Mast.
I codici con lettere iniziali MIC corrispondono a prodotti Microbiol.

Actinomycete Selectatab™ (Ricostituzione: 1 x 100 mL)	**25 cpr**	**MST-MS25**
Supplemento selettivo da utilizzare con Columbia Blood Agar Base per l'isolamento degli actinomiceti.		
Bulkholderia Cepacia Selectatab™ (Ricostituzione: 1 x 100 mL)	**25 cpr**	**MST-MS22**
Burkholderia Cepacia Selectavial™ (Ricostituzione: 1 x 500 mL)	**10 fiale (liof.)**	**MST-SV22**
Supplementi selettivi da utilizzare con Burkholderia Cepacia Medium, per l'isolamento di B. cepacia.		
C.E.M.O. 1 Selectatab™ (Ricostituzione: 1 x 100 mL)	**25 cpr**	**MST-MS31**
C.E.M.O. 2 Selectatab™ (Ricostituzione: 1 x 100 mL)	**25 cpr**	**MST-MS32**
Supplementi selettivi da utilizzare con C.E.M.O. Agar Base per l'isolamento di Taylorella equigenitalis.		
CAMP Selectatab™ (Modified Butzler Medium Virion) (Ricostituzione: 1 x 500 mL)	**10 cpr**	**MST-MS26**
CAMP Selectatab™ (Preston Blood Free) (Ricostituzione: 1 x 250 mL)	**25 cpr**	**MST-MS18**
CAMP Selectavial™ (Preston Blood Free) (Ricostituzione: 1 x 1 L)	**10 fiale (liof.)**	**MST-SV18**
CAMP Selectavial™ (Skirrow) (Ricostituzione: 1 x 1 L)	**10 fiale (liof.)**	**MST-SV3**
Supplementi di crescita e selettivi da utilizzare con gli appropriati terreni di base per l'arricchimento e l'isolamento di Campylobacter spp.		
Campylobacter Growth Supplement (FBP) (Ricostituzione: 1 x 1,125 L)	**10 fiale (liof.)**	**MST-SV61**
Campylobacter Enrichment Supplement (Exeter) (Ricostituzione: 1 x 1,125 L)	**10 fiale (liof.)**	**MST-SV59**
Supplementi di crescita e selettivi da utilizzare con gli appropriati terreni di base per l'arricchimento e l'isolamento di Campylobacter spp.		
Cefixime Tellurite Selective Supplement (Ricostituzione: 1 x 500 mL)	**10 fiale (liof.)**	**BS03708**
Supplemento selettivo da utilizzare con Mac Conkey Sorbitol Agar Base per la ricerca di Escherichia coli sierotipo O157:H7.		
Cephalexin Selectatab™ (Ricostituzione: 1 x 100 mL)	**25 cpr**	**MST-MS10**
Supplemento selettivo da utilizzare con Charcoal Agar Base per il trasporto e l'isolamento selettivi di Bordetella pertussis.		
CFC Antimicrobic Supplement (Ricostituzione: 1 x 500 mL)	**10 fiale (liof.)**	**BS02208**
Supplemento selettivo da utilizzare con C.F.C. Agar Base per l'isolamento e il conteggio dei ceppi pigmentati e non pigmentati di Pseudomonas che sono causa di contaminazione delle carni e dei prodotti a base di carne durante la conservazione in ambiente refrigerato.		
Chloramphenicol Antimicrobic Supplement (Ricostituzione: 1 x 500 mL)	**10 fiale (liof.)**	**BS02108**
Supplemento selettivo da utilizzare con O.G.A. o Sabouraud Agar, per un migliore isolamento di lieviti e muffe.		
CIN Selective Supplement (Ricostituzione: 1 x 250 mL)	**25 cpr**	**MST-MS19**
Supplemento selettivo da utilizzare con C.I.N. Agar Base per l'isolamento selettivo di Yersinia enterocolitica da campioni biologici e prodotti alimentari.		
COMPASS® Bacillus cereus Selective Supplement (Ricostituzione: 1 x 100 mL)	**10 flaconi**	**BS06908**
COMPASS® Bacillus cereus Selective Supplement (Ricostituzione: 1 x 500 mL)	**10 fiale (liof.)**	**BS08508**
Supplementi selettivi da utilizzare con COMPASS® Bacillus cereus Agar.		
COMPASS® cc Selective Supplement (Ricostituzione: 1 x 500 mL)	**10 fiale (liof.)**	**BS08408**
Supplemento selettivo da utilizzare con COMPASS® cc Agar.		
D-cycloserine Selective Supplement (Ricostituzione: 1 x 500 mL)	**10 fiale (liof.)**	**BS00608**
Supplemento selettivo da utilizzare con T.S.C. Agar Base per il conteggio di Clostridium perfringens in campioni in cui si sospetti la presenza del microrganismo.		
Egg Yolk Emulsion with Polimyxin B Selective Supplement (Ricostituzione: 1 x 500 mL)	**10 x 50 mL**	**BS05508**
Emulsione sterile di rosso d'uovo addizionata con Polimixina B, da utilizzare con Bacillus Cereus Medium Base, per il conteggio di Bacillus cereus (NF EN ISO 7932).		
Egg Yolk Enrichment (Ricostituzione: con MYP Medium 1 x 500 mL; con TSC Agar 1 x 625 mL)	**10 x 50 mL**	**BS06608**
Emulsione al rosso d'uovo sterile, utilizzata nella preparazione di numerosi terreni di base per la crescita e l'identificazione di Clostridium, Bacillus e Staphylococcus. Consente di evidenziare la presenza di batteri produttori di lecitinasi.		
Egg Yolk Tellurite Enrichment (Ricostituzione: 1 x 1 L)	**10 x 50 mL**	**BS06008**
Emulsione sterile contenente rosso d'uovo e potassio tellurito da utilizzare con il terreno di Baird-Parker per la ricerca e il conteggio degli stafilococchi coagulasi positivi (AFNOR V08-057-1 e NF EN ISO 6888-1 e 3).		
Ferric Ammonium Citrate Supplement (Sterile 5%) (Ricostituzione: 1 x 1 L)	**7 x 10 mL**	**BS06208**

DESCRIZIONE	CONFEZIONE	CODICE
Ferric Ammonium Citrate Supplement (Sterile 5%) (Ricostituzione: 1 x 9 L)	**10 x 90 mL**	**BS05908**
Soluzione sterile al 5% pronta all'uso da utilizzare con Half-Fraser Broth Base (BK173) e Fraser Broth Base (BK115) per la preparazione dei brodi di arricchimento primario e secondario per la ricerca di Listeria monocytogenes nei prodotti alimentari.		
Fraser Selective Supplement (Ricostituzione: 1 x 500 mL)	**10 fiale (liof.)**	**BS03108**
Supplemento selettivo da utilizzare con Fraser Broth (Base II Modified) per la preparazione del brodo di arricchimento secondario per la ricerca di Listeria monocytogenes nei prodotti alimentari.		
G.C. Growth Supplement (Thayer-Martin) Selectavial™ (Ricostituzione: 1 x 1 L)	**10 fiale (liof.)**	**MST-SV16**
G.C. Selectavial™ (L.C.A.T.) (New York City) (Ricostituzione: 1 x 1 L)	**10 fiale (liof.)**	**MST-SV20**
G.C. Selectavial™ (V.C.N.T.) (Ricostituzione: 1 x 1 L)	**10 fiale (liof.)**	**MST-SV6**
G.C. Selectavial™ (V.C.T.) (Ricostituzione: 1 x 1 L)	**10 fiale (liof.)**	**MST-SV5**
Supplementi di crescita e selettivi da utilizzare con G.C. Agar Base per il trasporto e l'isolamento selettivo delle neisserie patogene.		
Gardnerella Selectatab (Ricostituzione: 1 x 250 mL)	**25 cpr**	**MST-MS15**
Supplemento selettivo da utilizzare con Columbia Blood Agar Base per l'isolamento di Gardnerella vaginalis.		
Gentamicin Antimicrobic Supplement (Ricostituzione: 1 x 500 mL)	**10 fiale (liof.)**	**BS00908**
Supplemento selettivo raccomandato per un migliore isolamento di lieviti e muffe nei prodotti alimentari o in campioni di origine diversa, quando è presente un'alta carica di flora batterica secondaria.		
Haemophilus Growth Selectavial™ (Ricostituzione: 1 x 1 L)	**10 fiale (liof.)**	**MST-SV62**
Haemophilus Selectatab™ (Ricostituzione: 1 x 100 mL)	**25 cpr**	**MST-MS27**
Supplementi selettivi da utilizzare con Columbia Blood Agar Base per l'isolamento e coltura di Haemophilus spp.		
Half-Fraser Selective Supplement (Ricostituzione: 1 x 500 mL)	**10 fiale (liof.)**	**BS03008**
Half-Fraser Selective Supplement (Ricostituzione: 1 x 2,25 L)	**8 fiale (liof.)**	**BS03208**
Supplemento selettivo da utilizzare con Fraser Broth (Base II Modified) per la preparazione del brodo di arricchimento primario per la ricerca di Listeria monocytogenes nei prodotti alimentari.		
IRIS Salmonella® supplement (Ricostituzione: 1 x 225 mL)	**120 cpr**	**BS07708**
IRIS Salmonella® supplement (Ricostituzione: 1 x 500 mL)	**10 x 50 mL**	**BS07808**
Supplementi selettivi da addizionare al terreno Salmonella Enrichment per la ricerca di Salmonella in campioni alimentari.		
Legionella BCYE Growth Supplement (Ricostituzione: 1 x 100 mL)	**10 fiale (liof.)**	**MIC-76105**
Legionella GVPC Supplement (Ricostituzione: 1 x 500 mL)	**10 fiale (liof.)**	**MIC-76506**
Legionella MWY Selective Supplement (Ricostituzione: 1 x 500 mL)	**10 fiale (liof.)**	**MIC-76024**
Supplementi di crescita e selettivi da utilizzare con Legionella B.C.Y.E. Agar Base per l'isolamento selettivo e la coltura di Legionella spp.		
MRSA Selectatab™ (Oxacillin) (Ricostituzione: 1 x 100 mL)	**25 cpr**	**MST-MS29**
Supplemento selettivo (oxacillina) da utilizzare con Mannitol Salt Agar per la ricerca degli stafilococchi meticillino-resistenti.		
MUG Supplement (Ricostituzione: 1 x 500 mL)	**10 fiale (liof.)**	**BS02408**
Supplemento utilizzato nei terreni selettivi per la ricerca dei coliformi. Consente di ricercare e contare contemporaneamente i ceppi di Escherichia coli, mettendo in evidenza la presenza dell'enzima ß-D-glucuronidasi. Questa attività è rivelata da una fluorescenza di colore blu sotto luce UV a 366 nm.		
Mycobacteria Selectatab™ (Kirchner) (Ricostituzione: 1 x 500 mL)	**10 cpr**	**MST-MS24**
Supplemento selettivo da utilizzare con Kirchner Medium Base per la coltura e il recupero dei micobatteri.		
NAD Selectavial™ (Ricostituzione: 1 x 1 L)	**10 fiale (liof.)**	**MST-SV82**
Supplemento da utilizzare con Isotonic Sensitivity Test Agar per il test di sensibilità agli agenti antimicrobici dei microrganismi esigenti (Haemophilus spp. e Neisseria gonorrhoeae).		
Neomycin Selectatab™ (Ricostituzione: 1 x 500 mL)	**10 cpr**	**MST-MS8A**
Supplementi selettivi da utilizzare con i terreni Columbia Blood Agar Base, Blood Agar Base, Brucella Agar o Wilkins Chalgren Agar per l'isolamento selettivo dei microrganismi anaerobi.		
Novobiocin Selective Supplement (Ricostituzione: 1 x 500 mL)	**10 fiale (liof.)**	**BS03308**
Supplemento selettivo da utilizzare con M.S.R.V. Base per l'isolamento di Salmonella. È inoltre utilizzato nei brodi di arricchimento mEC e mTSB per la ricerca di Escherichia coli sierotipo O157:H7.		
Novobiocin Selective Supplement 40 mg (Ricostituzione: 1 x 1 L)	**8 fiale (liof.)**	**BS05608**
Supplemento selettivo da utilizzare con Müller Kauffmann Tetrathionate-Novobiocin Broth (MKTTn). Costituisce inoltre un'alternativa economicamente vantaggiosa al Novobiocin Selective Supplement (BS03308), per la preparazione dei terreni per cui quest'ultimo supplemento è raccomandato.		
Oxford Listeria Selective Supplement (C.C.C.F.A.) (Ricostituzione: 1 x 500 mL)	**10 fiale (liof.)**	**BS00308**
Supplemento selettivo da utilizzare con Oxford Agar Base per la ricerca di Listeria monocytogenes.		
Oxytetracycline Antimicrobic Supplement (Ricostituzione: 1 x 500 mL)	**10 fiale (liof.)**	**BS00808**
Supplemento selettivo da utilizzare con O.G.A. Base per la ricerca e il conteggio di lieviti e muffe.		
P.N.P.G. Selectatab™ (Ricostituzione: 1 x 100 mL)	**25 cpr**	**MST-MS2**
P.N.P.G. Selectatab™ (Ricostituzione: 1 x 500 mL)	**10 cpr**	**MST-MS2A**
Supplementi (para-nitrofenil glicerolo) da utilizzare con un'ampia varietà di terreni di coltura per inibire la sciamatura di Proteus.		

DESCRIZIONE	CONFEZIONE	CODICE
PALCAM Listeria Selective Supplement (Ricostituzione: 1 x 500 mL)	**10 fiale (liof.)**	**BS00408**
PALCAM Listeria Selective Supplement (Ricostituzione: 1 x 2,5 L)	**8 fiale (liof.)**	**BS04908**
Supplementi selettivi da utilizzare con PALCAM Agar Base per la ricerca e il conteggio di Listeria monocytogenes.		
Pneumococcus Selectatab™ (Ricostituzione: 1 x 100 mL)	**25 cpr**	**MST-MS13**
Supplemento selettivo da utilizzare con i terreni Columbia Blood Agar Base o Blood Agar Base per l'isolamento selettivo degli pneumococchi.		
Polimyxin B + Egg Yolk Emulsion Selective Supplement (Ricostituzione: 1 x 500 mL)	**10 x 50 mL**	**BS05508**
Emulsione sterile di rosso d'uovo addizionata con Polimixina B, da utilizzare con Bacillus Cereus Medium Base, per il conteggio di Bacillus cereus.		
Polymyxin B Selective Supplement (Ricostituzione: 1 x 500 mL)	**10 fiale (liof.)**	**BS00708**
Supplemento selettivo da utilizzare con B. cereus Medium Base per la ricerca e il conteggio di Bacillus cereus.		
RPF Supplement (Ricostituzione: 1 x 100 mL)	**8 fiale (liof.)**	**BS03408**
RPF Supplement (Ricostituzione: 1 x 500 mL)	**1 fiala (liof.)**	**BS03808**
Supplemento liofilizzato da incorporare al Baird-Parker Medium Base per la ricerca diretta e il conteggio degli stafilococchi patogeni.		
Sputagest Selectavial™ (Ricostituzione: 1 x 100 mL)	**10 fiale (liof.)**	**MST-SV40**
Ditiotreitolo 0,1% in soluzione salina tamponata per la fluidificazione dell'espettorato e dell'escreato. Permette un più facile isolamento dei microrganismi responsabili di malattie croniche polmonari.		
Staph/Strep Selectatab™ (Ricostituzione: 1 x 250 mL)	**25 cpr**	**MST-MS11**
Staph/Strep Selectavial™ (Ricostituzione: 1 x 1 L)	**10 fiale (liof.)**	**MST-SV11**
Supplementi selettivi da utilizzare con Columbia Blood Agar Base per l'isolamento selettivo e la coltura di Staphylococcus aureus e di Streptococcus spp.		
Streptococcus Selectatab™ (Ricostituzione: 1 x 250 mL)	**25 cpr**	**MST-MS12**
Supplemento selettivo da utilizzare con i terreni Columbia Blood Agar Base o Blood Agar Base Special (BAB-S) per l'isolamento selettivo degli streptococchi.		
Sulphamethazine Selective Supplement (Ricostituzione: 1 x 500 mL)	**10 fiale (liof.)**	**BS02808**
Supplemento selettivo da utilizzare con Baird-Parker Medium Base. Inibisce la crescita di Proteus, consentendo una migliore ricerca e un più agevole conteggio degli stafilococchi coagulasi-positivi nei prodotti alimentari.		
Tergitol 4 Selective Supplement (Ricostituzione: 1 x 10,86 L)	**1 x 50 mL**	**BS03908**
Supplemento selettivo da utilizzare con XLT4 Agar Base per la ricerca e l'isolamento di Salmonella, in tutti i tipi di alimenti, campioni clinici e ambientali.		
TSC Selective Supplement (D-cycloserine) (Ricostituzione: 1 x 500 mL)	**10 fiale (liof.)**	**BS00608**
Supplemento selettivo da utilizzare con T.S.C. Agar Base per il conteggio di Clostridium perfringens in campioni in cui si sospetti la presenza del microrganismo.		
TTC Supplement (1%) (Ricostituzione: 1 x 10 L)	**1 x 100 mL**	**MIC-76071**
Il TTC Supplement è utilizzato con Lactose TTC agar Base with Tergitol 7per la ricerca e la conta di Escherichia coli e coliformi con la tecnica delle membrane filtranti.		
TTC Supplement (12,5 mg) (Ricostituzione: 1 x 500 mL)	**10 fiale (liof.)**	**BS02608**
Il TTC Supplement (12,5 mg) è utilizzato con Tergitol 7 Agar Base e Tergitol 7 Agar Base (acc. NF EN ISO) per l'identificazione e il conteggio dei coliformi e dei coliformi termo-tolleranti nelle acque e nei campioni alimentari con il metodo di filtrazione su membrana.		
TTC Supplement (50 mg) (Ricostituzione: 1 x 500 mL)	**10 fiale (liof.)**	**BS02708**
Il TTC Supplement (50 mg) è utilizzato con Slanetz and Bartley Agar Base o K.F. Streptococcus Agar Base per il conteggio degli enterococchi nelle acque potabili, bevande, acque di scarico, prodotti biologici di varia origine con entrambi i metodi di filtrazione su membrana e la tecnica classica di conteggio in piastra.		
Urea Solution (40% V/V) (Ricostituzione: 1 x 200 mL)	**10 x 10 mL**	**MST-DM228S**
Supplemento liquido per la ricerca dei microrganismi produttori di ureasi. Da utilizzare con Urea Agar Base.		
Yersinia Selectatab™ (Ricostituzione: 1 x 250 mL)	**25 cpr**	**MST-MS19**
Supplemento selettivo da utilizzare con C.I.N. Agar Base per l'isolamento selettivo di Yersinia enterocolitica da campioni biologici e prodotti alimentari.		

INGREDIENTI PER TERRENI DI COLTURA: AGAR, PEPTONI, IDROLISATI, ESTRATTI

Bacteriological Agar Type A	**500 g**	**A1010HA**
Agar batteriologico utilizzato come agente solidificante nella preparazione dei terreni di coltura solidi a una concentrazione compresa tra 12 e 20 g/L (NF EN ISO 4833:05:2003;NF EN ISO 6888-3:06:2003).		
Bacteriological Agar Type E	**500 g**	**A1012HA**
Agar batteriologico utilizzato come agente solidificante nella preparazione dei terreni di coltura solidi a una concentrazione compresa tra 12 e 20 g/L. Ha un più alto potere gelificante, rispetto all'Agar A.		
Carne, Digerito Pancreatico	**500 g**	**A1702HA**
Il digerito pancreatico di carne è idoneo per la coltura di un vasto numero di batteri aerobi e anaerobi. È raccomandato per la produzione di spore di batteri anaerobi (per es.: Clostridium perfringens).		

DESCRIZIONE	CONFEZIONE	CODICE
Carne, Digerito Peptico Il digerito peptico di carne USP viene utilizzato per la crescita di lieviti e muffe, enterobatteri, stafilococchi e numerosi altri microrganismi.	**500 g**	**A1708HA**
Caseina, Idrolisato Acido Incluso nella composizione dei terreni di coltura da utilizzare per i saggi microbiologici delle vitamine e del triptofano, e per gli studi sulle resistenze batteriche agli antibiotici e ai sulfamidici.	**500 g**	**A1404HA**
Caseina, Digerito Pancreatico (CODEX) Utilizzato per la preparazione dei terreni di coltura destinati alla maggior parte dei controlli microbiologici. Consigliato per la crescita dei batteri acido-lattici e per favorire la sporulazione di batteri aerobi (per es. Bacillus), associato ai peptoni di carne è indicato nei terreni per la crescita di lieviti e muffe.	**500 g**	**A1402HA**
Estratto di carne Associato a peptoni di origine diversa, l'estratto di carne è un eccellente componente nutritivo per l'allestimento di un'ampia varietà di terreni di coltura.	**500 g**	**A1710HA**
Estratto di lievito (Yeast Extract) Principale fattore di arricchimento nei terreni di coltura, accelera la crescita di un'ampia varietà di microrganismi, compresi i lieviti e le muffe. Causa l'alto contenuto in carboidrati, non è idoneo per i terreni destinati a studi di fermentazione degli zuccheri.	**500 g**	**A1202HA**
Farina di Soia, Digerito Papainico USP Grazie al contenuto bilanciato in aminoacidi essenziali e vitamine, il digerito papainico di farina di soia promuove una crescita molto rapida e abbondante della maggior parte dei microrganismi, compresi i lieviti e le muffe. È spesso usato in associazione con il triptone nei Triptone Soy Broth e Tryptone Soy Agar per la crescita dei microrganismi esigenti.	**500 g**	**A1601HA**
Estratto di Malto (Batteriologico) L'estratto di malto è utilizzato principalmente per la coltura e il conteggio di lieviti e muffe. Favorisce la sporulazione delle muffe (per es.: Aspergillus e Penicillium).	**500 g**	**A1101HA**
Tryptone U.S.P. In batteriologia generale è utilizzato per la preparazione di un'ampia varietà di terreni. Può essere incluso nella formulazione di terreni per evidenziare la produzione di indolo o per studi di fermentazione degli zuccheri. Per la sua compatibilità con altri ingredienti, peptoni o estratti, il triptone è incluso nella composizione dei terreni destinati alla crescita e al conteggio dei batteri nelle acque, latte, altri prodotti alimentari, farmaceutici e cosmetici.	**500 g**	**A1401HA**

REAGENTI CHIMICI E BIOCHIMICI

Coagulase Rabbit Plasma Plasma di coniglio, raccolto in EDTA e liofilizzato per la ricerca della stafilocoagulasi.	**10 x 6 mL**	**BR00208**
Glycerol Da utilizzare con Cetrimide Agar Base per l'isolamento di Pseudomonas aeruginosa e come componente di altri terreni di coltura.	**4 x 50 mL**	**LF-80021**
MUG Supplement (Ricostituzione: 1 x 500 mL) Supplemento utilizzato nei terreni selettivi per la ricerca dei coliformi. Consente, contemporaneamente, di ricercare e contare i ceppi di Escherichia coli mettendo in evidenza la presenza dell'enzima ß-D-glucuronidasi. Questa attività è rivelata da una fluorescenza di colore blu sotto luce UV a 366 nm.	**10 fiale (liof.)**	**BS02408**
Ringer's Solution Tablets (1/4 strength) La soluzione di Ringer (concentrazione 1/4) è un diluente utilizzato per la preparazione di diluizioni seriali decimali e soluzioni di dispersione per i controlli microbiologici di acque, latte, prodotti lattiero-caseari e alimenti di origine diversa.	**100 cpr**	**BR00108**
Sputagest Selectavial™ Ditiotreitolo 0,1% in soluzione salina tamponata per la fluidificazione dell'espettorato e dell'escreato. Permette un più facile isolamento dei microrganismi responsabili di malattie croniche polmonari.	**10 fiale (liof.)**	**MST-SV40**
Synthetic Sea Salt Sale marino sintetico da utilizzare come diluente con i kit Microplates MUD / SF e MUG / EC.	**100 g**	**BR00308**
Tween 80 (Polisorbato 80 al 100%) Tensiottivo da addizionare ai terreni di coltura per diminuire la tensione superficiale intorno ai batteri e per neutralizzare l'azione dei disinfettanti utilizzati per la pulizia delle superfici di lavoro.	**100 mL**	**LF-80031**

TERRENI DI COLTURA PRONTI

DIP SLIDE, CONTACT SLIDE

Dip Slide Uritest a 2 o 3 terreni per l'esame colturale delle urine

Uritest (Cled Andrade/Mac Conkey/Cetrimide) Carica batterica totale, enterobatteri, Pseudomonas.	**20 test**	**LF-500152**
Uritest/N (Cled /Mac Conkey/Cetrimide) Carica batterica totale, enterobatteri, Pseudomonas.	**20 test**	**LF-500232**
Uritest/2 (Cled/Mac Conkey) Carica batterica totale, enterobatteri.	**20 test**	**LF-500302**

DESCRIZIONE	CONFEZIONE	CODICE
Uritest/Malto (Cled/Mac Conkey/Malto)	**20 test**	**LF-500402**
Carica batterica totale, enterobatteri, miceti.		
Uritest/EF (Cled/Mac Conkey/Bile Esculin)	**20 test**	**LF-500702**
Carica batterica totale, enterobatteri, enterococchi.		
Dip Slide a tre terreni per la ricerca dei funghi dermatofiti di provenienza cutanea		
Dermatest (Malt Agar / Corn Meal Agar+Dextrose+Tween20 / DTM Agar (Taplin))	**10 test**	**LF-50021**
Crescita non selettiva di lieviti e muffe, differenziazione di Candida e Trichophyton, isolamento selettivo rapido dei funghi dermatofiti.		
Dip Slide a tre terreni per la ricerca di emofili, lattobacilli e neisserie patogene		
Vagitest (Chocolate Agar / Rogosa Agar / Thayer-Martin Agar)	**10 test**	**LF-50020**
Crescita selettiva di emofili (Gardnerella compresa), di lattobacilli di provenienza orale, vaginale e fecale e di neisserie patogene.		
Contact Slide (Slide per il controllo microbiologico delle superfici)		
Contact Slide 1 (Plate Count Agar+TTC+neutraliz. / VRBG Agar+neutraliz.)	**20 test**	**LF-525262**
Conteggio vitale totale - Ricerca Enterobacteriaceae.		
Contact Slide 2 (Plate Count Agar+TTC+neutraliz. / Rose Bengal Agar+CAF+neutraliz.)	**20 test**	**LF-525272**
Conteggio vitale totale - Ricerca lieviti e muffe.		
Contact Slide 3 (Plate Count Agar+TTC+neutraliz. / Vogel Johnson Agar)	**20 test**	**LF-525302**
Conteggio vitale totale - Ricerca stafilococchi.		
Contact Slide 5 (VRBG Agar+neutraliz. / Bile Esculin Agar+neutraliz.)	**20 test**	**LF-525312**
Ricerca Enterobacteriaceae - Ricerca enterococchi.		
Contact Slide 8 (Plate Count Agar+TTC+neutraliz. / VRBL Agar+neutraliz.)	**20 test**	**LF-525622**
Conteggio vitale totale - Ricerca coliformi.		
Contact Slide 9 (Plate Count Agar+TTC+neutraliz. /Plate Count Agar+TTC+neutraliz.)	**20 test**	**LF-525322**
Conteggio vitale totale.		

PIASTRE PRONTE

Piastre Ø 90 mm

Bacillus cereus Selective Agar (MYP)	**20 piastre**	**LF-10027**
Selettivo per l'isolamento e il conteggio di B. cereus.		
Baird Parker Selective Agar	**20 piastre**	**LF-10020**
Selettivo per l'isolamento e l'identificazione presuntiva degli stafilococchi coagulasi-positivi.		
BiGGY (Nickerson) Agar	**20 piastre**	**LF-10021**
Per l'isolamento e l'identificazione presuntiva di Candida spp.		
Bile Esculin Agar	**20 piastre**	**LF-10057**
Per l'isolamento differenziale e l'identificazione presuntiva degli streptococchi di gruppo D.		
Bile Esculin Azide (BEA) Agar	**20 piastre**	**LF-11057**
Selettivo per l'isolamento e la differenziazione degli streptococchi di gruppo D.		
Blood Agar Sheep (Blood Agar Base + 7% sangue di montone)	**20 piastre**	**LF-10142**
Di uso generale per la coltura e l'isolamento dei microrganismi.		
Blood Agar (TSA) + 5% sangue di cavallo	**20 piastre**	**LF-11038**
Di uso generale per la coltura e l'isolamento dei microrganismi.		
Blood Agar (TSA) + 5% sangue di montone	**20 piastre**	**LF-11037**
Di uso generale per la coltura e l'isolamento dei microrganismi.		
Bordet Gengou Agar (+ 5% sangue di montone)	**20 piastre**	**LF-10353**
Per la coltura e l'isolamento di Bordetella pertussis e altre specie di Bordetella.		
Brain Heart Infusion Agar	**20 piastre**	**LF-10060**
Di uso generale per la coltura e l'isolamento dei microrganismi esigenti, in particolare lieviti e muffe.		
Brilliant Green Agar	**20 piastre**	**LF-10022**
Per l'isolamento selettivo di Salmonella (S. Typhi e S. Paratyphi escluse) da campioni fecali, prodotti lattiero-caseari e altri campioni.		
Brucella Agar (+ 5% sangue di montone)	**20 piastre**	**LF-10245**
Terreno al sangue per la coltura e l'isolamento di Brucella.		
C.C. Chromogenic Medium	**20 piastre**	**MIC-140175V**
Terreno selettivo cromogenico per la determinazione di Escherichia coli e dei coliformi nelle acque e negli alimenti.		
Campylobacter Selective Agar (Blaser-Wang)	**20 piastre**	**LF-10050**
Per l'isolamento selettivo di Campylobacter spp.		
CandiSelect™	**20 piastre**	**BIO-63740**
Terreno selettivo cromogenico per l'isolamento dei lieviti e immediata identificazione di Candida albicans. Differenziazione morfologica di C. tropicalis, C. glabrata e C. krusei.		
Candida Agar (BiGGY Nickerson)	**20 piastre**	**LF-10021**
Per l'isolamento e l'identificazione presuntiva di Candida spp.		

DESCRIZIONE	CONFEZIONE	CODICE
Cetrimide (Pseudomonas) Agar Per l'isolamento selettivo di Pseudomonas (ISO 8360-1:1998).	**20 piastre**	**LF-10033**
Chocolate Agar (con emoglobina) Terreno arricchito per la coltura dei microrganismi patogeni esigenti (Neisseria, Haemophilus, ecc.).	**20 piastre**	**LF-10023**
Chocolate Biovitex Bacitracin Agar (con emoglobina) Selettivo per l'isolamento di Haemophilus da campioni contenenti flora mista.	**20 piastre**	**LF-11023**
Chocolate Agar VCAT (con emoglobina) (Thayer-Martin) Terreno selettivo per l'isolamento di Neisseria gonorrhoeae.	**20 piastre**	**LF-11040**
CLED Agar Per l'isolamento e la coltura dei microrganismi Gram-negativi di provenienza urinaria.	**20 piastre**	**LF-10026**
Clostridium Difficile Selective Agar Per l'isolamento selettivo e la differenziazione di Clostridium difficile. Ordine minimo: 20 confezioni.	**20 piastre**	**LF-11060**
Columbia Blood Agar (+ 5% sangue di montone) Di uso generale per la coltura, l'isolamento e la determinazione delle reazioni emolitiche dei microrganismi.	**20 piastre**	**LF-11025**
Columbia Blood Agar (+ 5% sangue di cavallo) Di uso generale per la coltura, l'isolamento e la determinazione delle reazioni emolitiche dei microrganismi.	**20 piastre**	**LF-10025**
Columbia CNA Blood Agar (+ 5% sangue di montone) Per l'isolamento selettivo dei cocchi Gram-positivi.	**20 piastre**	**LF-11024**
Columbia CNA Blood Agar Mod. (con cristalvioletto + 5% sangue di montone) Per l'isolamento selettivo degli streptococchi.	**20 piastre**	**LF-10042**
Columbia CNA Mod. Agar (+ 5% sangue di montone) Terreno selettivo per l'isolamento degli streptococchi da campioni clinici e alimentari. Contiene colistina e acido ossolinico.	**20 piastre**	**LF-11124**
COMPASS® Bacillus Cereus Terreno selettivo cromogenico per l'isolamento e il conteggio di Bacillus cereus in campioni alimentari.	**20 piastre**	**BM12608**
COMPASS® Enterobacter sakazakii Terreno selettivo cromogenico per la ricerca di Enterobacter sakazakii nel latte in polvere, prodotti secchi o liofilizzati e materie prime spesso utilizzati per la preparazione di alimenti per l'infanzia (Technical Specification ISO/TS 22964 – IDF/RM 210).	**20 piastre**	**BM12008**
COMPASS® Listeria Agar Terreno selettivo cromogenico per l'isolamento, la differenziazione e il conteggio di Listeria monocytogenes in campioni alimentari, ambientali e campioni patologici di origine animale (ISO 16140:2003; ISO 11290-1/A1:2005 e 11290-2/A1:2005). Validazione AFAQ AFNOR (BKR 23/2 -11/02).	**20 piastre**	**BM12308**
Confirm' L. mono Agar Terreno cromogenico per la conferma di genere e specie di Listeria monocytogenes da colonie isolate con COMPASS Listeria Agar (AFAQ AFNOR Certificate BKR 23/2 - 11/02).	**10 piastre**	**BM13908**
Czapek Dox Agar Per la coltura dei miceti.	**20 piastre**	**LF-10017**
Dermatophyte Selective Medium (D.T.M.) Selettivo e differenziale per l'isolamento dei funghi patogeni di provenienza cutanea.	**20 piastre**	**LF-11052**
Desoxycholate Agar Terreno a bassa selettività per l'isolamento degli enterobatteri.	**20 piastre**	**LF-11027**
Drigalski Lactose Agar Selettivo e differenziale per l'isolamento degli enterobatteri.	**20 piastre**	**LF-10018**
Easy Staph Metodo alternativo per il conteggio degli stafilococchi coagulasi positivi nei prodotti alimentari, nei mangimi e nei campioni ambientali. Non necessita di conferma: il metodo consente il conteggio degli stafilococchi patogeni in 22 ore.	**20 piastre**	**BM18708**
EMB Levine Agar Per l'isolamento e la differenziazione dei bacilli enterici Gram-negativi da campioni clinici e di provenienza industriale.	**20 piastre**	**LF-10048**
Endo Agar Per la differenziazione dei coliformi lattosio fermentanti dai non fermentanti.	**20 piastre**	**LF-10010**
Enterococcus Agar (BEA) Agar Selettivo per l'isolamento e la differenziazione degli streptococchi di gruppo D.	**20 piastre**	**LF-11057**
Gardnerella Selective Agar (con 5% sangue di montone) Selettivo per l'isolamento di Gardnerella vaginalis.	**20 piastre**	**LF-11054**
Haemophilus Test Medium (HTM) Per i test di sensibilità agli agenti antimicrobici di Haemophilus influenzae.	**20 piastre**	**LF-10080**
Hektoen Enteric Agar Per l'isolamento e la differenziazione dei bacilli enterici Gram-negativi.	**20 piastre**	**LF-10043**
Helicobacter pylori Selective Agar Selettivo per l'isolamento di Helicobacter pylori.	**20 piastre**	**LF-10082**

DESCRIZIONE	CONFEZIONE	CODICE
Herellea Agar	**20 piastre**	**LF-11143**
Selettivo e differenziale per la ricerca dei batteri Gram-negativi.		
Iso-Sensitest Agar	**20 piastre**	**LF-10028**
Per i test di sensibilità agli antibiotici.		
KF Streptococcus Agar + TTC	**20 piastre**	**LF-10038**
Selettivo per l'isolamento e il conteggio dei cocchi fecali enterici.		
Lactose TTC Agar Base with Tergitol 7	**20 piastre**	**MIC-6040V**
Terreno selettivo differenziale per la ricerca e la conta di Escherichia coli e coliformi con la tecnica delle mebrane filtranti.		
Legionella Agar (BCYE Alfa)	**20 piastre**	**LF-10051**
Terreno non selettivo per la ricerca di Legionella.		
Legionella Selective Agar (GVPC)	**20 piastre**	**BM07108**
Terreno selettivo per l'isolamento di Legionella.		
Listeria Aesculin Agar (Oxford)	**20 piastre**	**LF-11230**
Selettivo per l'isolamento di Listeria monocytogenes.		
Mac Conkey Agar	**20 piastre**	**LF-10029**
Per l'isolamento dei bacilli Gram-negativi e la loro differenziazione sulla base della fermentazione del lattosio.		
Mac Conkey Agar + MUG	**20 piastre**	**LF-10129**
Terreno differenziale per l'isolamento e l'identificazione presuntiva di Escherichia coli.		
Mac Conkey Sorbitol Agar	**20 piastre**	**LF-10005**
Selettivo e differenziale per la ricerca di E. coli O157: H7 e altri ceppi verotossici sorbitolo negativi.		
Mannitol Salt Agar	**20 piastre**	**LF-10030**
Per l'isolamento selettivo, la differenziazione e il conteggio degli stafilococchi.		
mEndo Agar LES	**20 piastre**	**LF-11053**
Per la coltura e il conteggio dei coliformi nelle acque con il metodo di filtrazione su membrana.		
mEnterococcus Agar (Slanetz & Bartley Medium)	**20 piastre**	**LF-11058**
Per l'isolamento selettivo e il conteggio degli enterococchi per semina diretta o con il metodo di filtrazione su membrana.		
mFaecal Coliform Agar (mFC Agar)	**20 piastre**	**LF-11210**
Per la ricerca e il conteggio dei coliformi fecali con il metodo di filtrazione su membrana.		
MHF - Mueller-Hinton Blood Agar + 5% sangue di cavallo + ß-NAD	**20 piastre**	**BIO-63524**
Per il test di sensibilità agli antibiotici dei microrganismi esigenti. Addizionato con sangue defibrinato di cavallo e ß-NAD, è utilizzato per la ricerca di Streptococcus spp., Haemophilus spp. e di alcuni altri microrganismi esigenti.		
MRSASelect™ II	**20 piastre**	**BIO-63757**
Terreno cromogenico per l'isolamento selettivo e l'identificazione diretta dei ceppi di S. aureus meticillino-resistenti (MRSA) in 24 ore.		
MSRV Agar	**20 piastre**	**LF-10049**
Terreno selettivo per la ricerca dei ceppi mobili di Salmonella.		
Mueller-Hinton Agar	**20 piastre**	**LF-10031**
Per il test di sensibilità agli antibiotici con il metodo di agar-diffusione.		
Mueller-Hinton Blood Agar (+ 5% sangue di montone)	**20 piastre**	**LF-10131**
Per il test di sensibilità agli antibiotici con il metodo di agar-diffusione di Streptococcus pneumoniae e Haemophilus influenzae.		
Mueller-Hinton Chocolate Agar	**20 piastre**	**LF-10335**
Per il test di sensibilità agli antibiotici con il metodo di agar-diffusione di microganismi esigenti, in particolare Haemophilus influenzae e Neisseria.		
New York City Medium	**20 piastre**	**LF-10040**
Per l'isolamento selettivo di Neisseria gonorrhoeae.		
Nutrient Agar	**20 piastre**	**LF-10044**
Di uso generale per la coltura e l'isolamento dei microrganismi meno esigenti.		
Oxford Listeria Agar	**20 piastre**	**LF-11230**
Selettivo per l'isolamento di Listeria monocytogenes.		
PALCAM Agar	**20 piastre**	**BM02008**
Terreno selettivo per l'isolamento, la differenziazione e il conteggio di Listeria monocytogenes in campioni patologici, latte, formaggi e altri campioni alimentari anche fortemente contaminati.		
Plate Count Agar (Standard Methods Agar)	**20 piastre**	**LF-10032**
Per il conteggio totale dei microrganismi mesofili.		
Plate Count Agar + TTC	**20 piastre**	**LF-10084**
Per la determinazione della carica batterica nei prodotti alimentari e nelle acque.		
Potato Dextrose Agar	**20 piastre**	**LF-11199**
Per la coltura, l'identificazione e il conteggio di lieviti e muffe.		
Pseudomonas Cetrimide Agar	**20 piastre**	**LF-10033**
Per l'isolamento selettivo di Pseudomonas (ISO 8360-1:1998).		
Pseudomonas Selective Agar (CFC)	**20 piastre**	**LF-10061**
Per l'isolamento selettivo di Pseudomonas aeruginosa.		

DESCRIZIONE	CONFEZIONE	CODICE
R2A Agar	**20 piastre**	**LF-10019**
Per il conteggio totale dei microrganismi mesofili in acque potabili trattate.		
Rogosa Agar	**20 piastre**	**LF-10039**
Isolamento selettivo e conteggio dei lattobacilli.		
SaSelect™	**20 piastre**	**BIO-63748**
Terreno selettivo cromogenico per l'identificazione rapida (18-24 ore) di Staphylococcus aureus. Consente anche la differenziazione presuntiva di altri stafilococchi (S. epidermidis, S. saprophyticus, S. intermedius, S. schleiferi).		
Sabouraud Dextrose Agar	**20 piastre**	**LF-10035**
Coltura e isolamento di lieviti e muffe.		
Sabouraud Dextrose Agar + CAF	**20 piastre**	**LF-11035**
Coltura e isolamento selettivo di lieviti e muffe.		
Sabouraud Dextrose Agar + CAF + Gentamicina	**20 piastre**	**LF-10235**
Coltura e isolamento selettivo di lieviti, muffe e funghi da campioni clinici.		
Salmonella Detection Agar	**20 piastre**	**MIC-140171V**
Terreno cromogenico per l'identificazione di Salmonella spp. negli alimenti e nei campioni clinici.		
Salmonella-Shigella (SS) Agar	**20 piastre**	**LF-10036**
Per l'isolamento selettivo e la differenziazione di Salmonella. Consente inoltre di differenziare Shigella.		
Schaedler Selective Agar (Vit. K + Van. + Kan. + 5% sangue montone)	**20 piastre**	**LF-10065**
Isolamento selettivo dei microrganismi anaerobi Gram-negativi.		
Slanetz & Bartley Medium (mEnterococcus Agar)	**20 piastre**	**LF-11058**
Per l'isolamento selettivo e il conteggio degli enterococchi per semina diretta o con il metodo di filtrazione su membrana.		
SPS Agar	**20 piastre**	**LF-11196**
Per l'isolamento selettivo e il conteggio di Clostridium perfringens. Ordine minimo: 20 confezioni.		
SS Agar	**20 piastre**	**LF-10036**
Per l'isolamento selettivo e la differenziazione di Salmonella. Consente inoltre di differenziare Shigella.		
StrepBSelect™	**20 piastre**	**BIO-63750**
Terreno cromogenico selettivo per l'isolamento e l'identificazione presuntiva di Streptococcus agalactiae (Streptococchi di Gruppo B - GBS). Specifico per campioni vaginali e vagino-rettali per donne in gravidanza (colonie blu-turchese).		
Streptococcus Selective Agar (+ 5% sangue di montone)	**20 piastre**	**LF-11124**
Selettivo per l'isolamento degli streptococchi da campioni clinici e alimentari. Contiene colistina e acido ossolinico.		
TBX Medium	**20 piastre**	**LF-10522**
Terreno cromogenico selettivo per il conteggio dei ceppi ß-D-glucuronidasi positivi di Escherichia coli nei prodotti alimentari.		
TCBS Cholera Agar (Kobayashi)	**20 piastre**	**LF-11195**
Per l'isolamento selettivo di Vibrio cholerae ed altri vibrioni enteropatogeni da campioni clinici e non clinici.		
Thayer Martin Agar	**20 piastre**	**LF-11040**
Terreno selettivo per l'isolamento di Neisseria gonorrhoeae.		
Tinsdale Agar	**20 piastre**	**LF-11250**
Selettivo e differenziale per l'solamento di Corynebacterium diphtheriae.		
Tryptic Soy Agar	**20 piastre**	**LF-10037**
Di uso generale per la coltura e l'isolamento dei microrganismi.		
Tryptic Soy Agar + 5% sangue di cavallo	**20 piastre**	**LF-11038**
Di uso generale per la coltura e l'isolamento dei microrganismi.		
Tryptic Soy Agar + 5% sangue di montone	**20 piastre**	**LF-11037**
Di uso generale per la coltura e l'isolamento dei microrganismi.		
Tryptic Soy Agar + neutralizzante	**20 piastre**	**LF-10074**
Per la determinazione della carica batterica con inattivazione dei disinfettanti.		
UriSelect™ 4	**20 piastre**	**BIO-63726**
Terreno cromogenico per l'isolamento, il conteggio e l'identificazione dei microrganismi che causano infezione urinaria (E. Coli, enterococchi, Proteus). Orientamento diagnostico per Kes, streptococchi e stafilococchi.		
Violet Red Bile Agar	**20 piastre**	**LF-11183**
Per la ricerca e l'isolamento selettivo dei coliformi in acque, alimenti, latte e altri prodotti lattiero-caseari.		
Violet Red Bile Glucose Agar (VRBGA)	**20 piastre**	**LF-11184**
Terreno selettivo e differenziale per la ricerca degli enterobatteri.		
VRE Select™	**20 piastre**	**BIO-63751**
Terreno cromogenico selettivo per l'identificazione degli enterococchi Vancomicina resistenti. Risultati in 24 ore.		
Wilkins Chalgren Agar + 5% sangue di cavallo	**20 piastre**	**LF-10053**
Terreno utilizzato per l'isolamento e la crescita dei batteri anaerobi stretti da campioni di origine diversa. È anche utilizzato per il test di sensibilità agli agenti antimicrobici dei batteri anaerobi stretti.		
Wurtz Lactose Agar	**20 piastre**	**LF-10054**
Selettivo e differenziale per la ricerca degli enterobatteri.		

DESCRIZIONE	CONFEZIONE	CODICE
XLD Agar	**20 piastre**	**LF-10056**
Per l'isolamento degli enterobatteri patogeni, in particolare Shigella e Salmonella, da campioni biologici e alimentari.		
XLT4 Agar	**20 piastre**	**LF-10069**
Per l'isolamento e la differenziazione di Salmonella. Ordine minimo: 20 confezioni.		
Yersinia Selective Agar (C.I.N.)	**20 piastre**	**LF-10052**
Per l'isolamento selettivo di Yersinia enterocolitica.		
Piastre Ø 140 mm		
Mueller-Hinton Agar	**10 piastre**	**LF-10231**
Per il test di sensibilità agli antibiotici con il metodo di agar-diffusione.		
Mueller-Hinton Agar + 5% sangue di montone	**10 piastre**	**LF-11231**
Per il test di sensibilità agli antibiotici con il metodo di agar-diffusione di Streptococcus pneumoniae e Haemophilus influenzae.		
Piastre quadrate (120 x 120 mm)		
Mueller Hinton Agar	**10 piastre**	**BIO-63901**
Mueller Hinton Blood Agar	**10 piastre**	**BIO-63902**
MHF - Mueller-Hinton Blood Agar + 5% sangue di cavallo + ß-NAD - EUCAST	**10 piastre**	**BIO-63525**
Per il test di sensibilità agli antibiotici dei microrganismi esigenti. Addizionato con sangue defibrinato di cavallo e ß-NAD, è utilizzato per la ricerca di Streptococcus spp., Haemophilus spp. e di alcuni altri microrgarnismi esigenti.		
Piastre Ø 60 mm		
A7 Agar	**20 piastre**	**MIC-60123V**
Ricerca ed isolamento selettivo dei micoplasmi.		
Baird Parker Agar	**20 piastre**	**LF-163512**
Selettivo per l'isolamento di Staphylococcus aureus.		
Bile Esculin Azide Agar	**20 piastre**	**LF-163572**
Selettivo per l'isolamento e la differenziazione degli streptococchi di Gruppo D.		
Cetrimide (Pseudomonas) Agar	**20 piastre**	**LF-163472**
Isolamento selettivo e conteggio di Pseudomonas.		
Chromogenic Coliform agar (CCA)	**20 piastre**	**BM18208**
Terreno cromogenico per la ricerca e il conteggio di E. coli e coliformi nelle acque. Formulazione conforme alla ISO 9308-1:2014.		
COMPASS® cc Agar	**20 piastre**	**BM15308**
Terreno cromogenico selettivo per la ricerca e il conteggio di E. coli e coliformi nell'acqua con il metodo di filtrazione su membrana. Risultati in 24 ore.		
COMPASS® Enterococcus Agar	**20 piastre**	**BM15708**
Terreno cromogenico selettivo per il conteggio degli enterococchi in bevande, acque di processo e acque di scarico con il metodo di filtrazione su membrana.		
KF Streptococcus Agar + TTC	**20 piastre**	**LF-163482**
Selettivo per l'isolamento e il conteggio dei cocchi fecali enterici.		
Legionella Agar GVPC	**20 piastre**	**LF-163392**
Selettivo per l'isolamento di Legionella spp. (ISO 11731).		
Mac Conkey Agar	**20 piastre**	**LF-163542**
Selettivo per l'isolamento dei coliformi.		
m-CP Agar	**20 piastre**	**LF-163612**
Per l'isolamento di Clostridium perfringens nelle acque.		
mEndo Agar LES	**20 piastre**	**LF-163432**
Per il conteggio dei coliformi nelle acque con il metodo di filtrazione su membrana.		
mEnterococcus Agar (Slanetz & Bartley Agar)	**20 piastre**	**LF-163462**
Per l'isolamento selettivo e il conteggio degli enterococchi per semina diretta o con il metodo di filtrazione su membrana.		
mFaecal Coliform Agar (mFC)	**20 piastre**	**LF-163442**
Per la ricerca e il conteggio dei coliformi fecali con il metodo di filtrazione su membrana.		
Plate Count agar	**20 piastre**	**LF-163452**
Per il conteggio totale della carica batterica nei prodotti alimentari e nelle acque.		
Pseudomonas (Cetrimide) Agar	**20 piastre**	**LF-163472**
Per l'isolamento selettivo e l'identificazione presuntiva di Pseudomonas aeruginosa.		
Pseudomonas CN Agar	**20 piastre**	**LF-163592**
Per l'isolamento selettivo di Pseudomonas spp.		
Sabouraud Agar	**20 piastre**	**LF-163402**
Per l'isolamento di lieviti e muffe.		
Slanetz & Bartley Agar (mEnterococcus Agar)	**20 piastre**	**LF-163462**
Per l'isolamento selettivo e il conteggio degli enterococchi per semina diretta o con il metodo di filtrazione su membrana.		

DESCRIZIONE	CONFEZIONE	CODICE
T.S.C. Agar Base (ISO 7937) + T.S.C. supplement	**20 piastre**	**MIC-6083V**
T.S.C. Agar Base (ISO 7937) + T.S.C. supplement + Egg Yolk Emulsion	**20 piastre**	**MIC-6082V**
Terreni selettivi per l'isolamento e la ricerca di Clostridium perfringens.		
TBX Agar	**20 piastre**	**LF-163652**
Selettivo per il conteggio di Escherichia coli ß-D-Glucuronidasi positivo negli alimenti, con semina su superficie o con le membrane filtranti.		
Tergitol 7 Agar	**20 piastre**	**BM14708**
Per il conteggio di Escherichia coli e coliformi in acqua, in particolare acqua potabile, con il metodo di filtrazione su membrana.		
Tergitol 7 Agar + TTC	**20 piastre**	**LF-163492**
Selettivo per il conteggio e l'identificazione dei coliformi in accordo ISO 9308-1:2000.		
Yeast Extract Agar	**20 piastre**	**LF-163582**
Per il conteggio dei microrganismi nell'acqua.		
Piastre per contatto RODAC (Ø 55 mm)		
Baird Parker Rodac + neutralizzante	**20 piastre**	**LF-15331**
Terreno selettivo per l'isolamento di Staphylococcus aureus con inattivazione dei disinfettanti. Ordine minimo: 20 confezioni.		
C.C. Chromogenic Medium	**20 piastre**	**MIC-110050**
Terreno selettivo cromogenico per la determinazione di Escherichia coli e dei coliformi nelle acque e negli alimenti (Ø 55 mm).		
Legionella agar	**20 piastre**	**LF-15334**
Terreno non selettivo per l'isolamento di Legionella spp. (ISO 11731).		
Legionella agar (GVPC)	**20 piastre**	**LF-15376**
Terreno selettivo per l'isolamento di Legionella spp. (ISO 11731).		
Mac Conkey Agar	**20 piastre**	**LF-15329**
Terreno selettivo per l'isolamento di Salmonella, Shigella e coliformi nelle acque, alimenti, prodotti farmaceutici e campioni biologici.		
Mannitol Salt Agar	**20 piastre**	**LF-15328**
Per l'isolamento selettivo, la differenziazione e il conteggio degli stafilococchi.		
Plate Count Agar	**20 piastre**	**LF-15325**
Per la ricerca e il conteggio della carica microbica totale.		
Plate Count Agar + neutralizzante	**20 piastre**	**LF-15336**
Per la ricerca e il conteggio della carica microbica totale con inattivazione dei disinfettanti.		
Plate Count Agar + neutralizzante (irradiato)	**20 piastre**	**LF-15336S**
Per la ricerca e il conteggio della carica microbica totale con inattivazione dei disinfettanti - sterilizzato ai raggi gamma.		
Plate Count Agar + TTC + neutralizzante	**20 piastre**	**LF-15360**
Per la ricerca e il conteggio della carica microbica totale con inattivazione dei disinfettanti.		
Pseudomonas (Cetrimide) Agar	**20 piastre**	**LF-15332**
Per l'isolamento selettivo e l'identificazione presuntiva di Pseudomonas aeruginosa.		
Rose Bengal Agar + CAF	**20 piastre**	**LF-15374**
Terreno selettivo per l'isolamento e il conteggio di lieviti e muffe.		
Sabouraud CAF Agar (irradiato)	**20 piastre**	**LF-15380S**
Terreno selettivo per la coltura, l'isolamento e l'identificazione di lieviti e muffe.		
Sabouraud Dextrose Agar	**20 piastre**	**LF-15327**
Terreno classico per la coltura, l'isolamento e l'identificazione di lieviti e muffe saprofiti o patogeni.		
Sabouraud Dextrose Agar + neutralizzante	**20 piastre**	**LF-15365**
Terreno selettivo per la coltura, l'isolamento e l'identificazione di lieviti e muffe, con inattivazione dei disinfettanti.		
Sabouraud Dextrose Agar + neutralizzante (irradiato)	**20 piastre**	**LF-15323S**
Terreno classico per la coltura, l'isolamento e l'identificazione di lieviti e muffe saprofiti o patogeni, con inattivazione dei disinfettanti.		
Tryptic Soy Agar (irradiato)	**20 piastre**	**LF-15340S**
Per il conteggio della carica batterica totale delle superfici e dell'aria - sterilizzato ai raggi gamma.		
Tryptic Soy Agar + 0,1% Penase + neutralizzante	**20 piastre**	**LF-15330**
Per il conteggio della carica batterica totale delle superfici e dell'aria, con inattivazione dei disinfettanti e di una gamma di penicilline - sterilizzato ai raggi gamma. Ordine minimo: 20 confezioni.		
Violet Red Bile Glucose Agar (VRBGA)	**20 piastre**	**LF-15375**
Terreno selettivo e differenziale per la ricerca degli enterobatteri.		
Violet Red Bile Lactose Agar	**20 piastre**	**LF-15326**
Terreno selettivo per l'isolamento e il conteggio dei coliformi.		
Violet Red Bile Lactose Agar + neutralizzante	**20 piastre**	**LF-15361**
Terreno selettivo per l'isolamento e il conteggio dei coliformi con inattivazione dei disinfettanti.		

DESCRIZIONE	CONFEZIONE	CODICE
TERRENI PRONTI IN PROVETTA		
A 1 Medium (con campanella)	**10 provette**	**LF-20113**
Per la ricerca dei coliformi fecali in acque e alimenti con il metodo MPN.		
Aesculin Bile Agar	**10 provette**	**LF-33085**
Per l'isolamento differenziale e l'identificazione presuntiva degli streptococchi di gruppo D.		
Aesculin Bile Broth	**20 provette**	**LF-24120**
Per la ricerca degli enterococchi.		
Alkaline Peptone Water	**20 provette**	**LF-24100**
Per l'arricchimento e la coltura di Vibrio cholerae.		
Azide Dextrose Broth	**10 provette**	**LF-20114**
Per la ricerca e il conteggio presuntivi degli streptococchi fecali con il metodo MPN in acque potabili, di balneazione, superficiali e in altri campioni di acqua.		
BiGGY (Nickerson) Agar (becco di clarino)	**10 provette**	**LF-30091**
Per l'isolamento e l'identificazione presuntiva di Candida.		
Brain Heart Infusion Agar (slant)	**10 provette**	**LF-30084**
Terreno nutriente di uso generale per la coltura di un'ampia varietà di microrganismi aerobi e anaerobi, inclusi lieviti e muffe.		
Brain Heart Infusion Broth	**20 provette**	**LF-24104**
Terreno nutriente tamponato per la coltura di un'ampia varietà di microrganismi aerobi e anaerobi, inclusi lieviti e muffe.		
Brilliant Green Bile Broth 2% (con campanella)	**10 provette**	**LF-20102**
Per la ricerca e il conteggio di coliformi, coliformi termo-tolleranti e Escherichia coli nel latte, prodotti alimentari, acque potabili e di scarico.		
Buffered Peptone Water	**20 provette**	**LF-24099**
Terreni per il pre-arricchimento di Salmonella che precede le fasi di arricchimento selettivo e di isolamento.		
Campylobacter Enrichment Broth	**20 provette**	**LF-24404**
Terreno semi-solido per l'arricchimento selettivo di Campylobacter da campioni clinici e alimentari. Il terreno semi-solido permette la crescita di Campylobacter in condizioni non strettamente microaerofile.		
Casitone Medium	**25 provette**	**BIO-55813**
Terreno utilizzato per lo studio dell'attività degli agenti antifungini (eccetto 5-fluorocitosina) mediante il metodo di diffusione in agar.		
Coletsos Medium	**25 provette**	**BIO-53154**
Terreno selettivo per l'isolamento dei micobatteri. Provette a becco di clarino con tappo a vite.		
Coletsos Medium (Coton)	**25 provette**	**BIO-53158**
Terreno selettivo per l'isolamento dei micobatteri. Provette a becco di clarino con tappo di cotone.		
Coletsos Osseine Medium	**25 provette**	**BIO-53164**
Terreno selettivo per l'isolamento dei micobatteri. Provette a becco di clarino con tappo a vite. L'osseina garantisce condizioni microaerofile durante l'incubazione.		
Coletsos Osseine Medium (Coton)	**25 provette**	**BIO-53168**
Terreno selettivo per l'isolamento dei micobatteri. Provette a becco di clarino con tappo di cotone. L'osseina garantisce condizioni microaerofile durante l'incubazione.		
Dermatophyte (D.T.M.) Agar (slant)	**10 provette**	**LF-33086**
Selettivo e differenziale per l'isolamento dei funghi patogeni di provenienza cutanea.		
DNA Toluidine Blue Agar	**25 provette**	**BIO-53558**
Per la rivelazione della termonucleasi, caratteristica di Staphylococcus aureus.		
EC Broth (con campanella)	**10 provette**	**LF-20122**
Brodo selettivo per la ricerca di Escherichia coli.		
EE Broth	**20 provette**	**LF-24096**
Per l'arricchimento selettivo degli enterobatteri.		
Ethyl Violet Azide (E.V.A.) Broth (con campanella)	**20 provette**	**LF-24101**
Per i test di conferma nella ricerca e nel conteggio degli streptococchi fecali in acque e alimenti con il metodo MPN.		
Fluid Thioglycollate Medium	**20 provette**	**LF-24124**
Per i test di sterilità dei prodotti biologici e per la coltura dei batteri aerobi, anaerobi e microaerofili.		
Glucose Broth (con campanella)	**10 provette**	**LF-20105**
Brodo di uso generale.		
Haemophilus Test Medium (HTM)	**20 provette**	**LF-24091**
Per il test di sensibilità agli agenti antimicrobici di H. influenzae con il metodo di brodo-diluizione.		
IUTM Medium (slant)	**10 provette**	**LF-33118**
Terreno solido all'uovo per la coltura e la differenziazione di M. smegmatis e di altri micobatteri che tollerano alte concentrazioni saline.		
King's Medium A	**25 provette**	**BIO-55274**
Per la ricerca di P. aeruginosa. Favorisce la sintesi di piocianina (pigmento blu).		
King's Medium B	**25 provette**	**BIO-55278**
Per la ricerca di P. aeruginosa e altre Pseudomonadaceae. Favorisce la sintesi di pioverdina (pigmento giallo-grigio).		

DESCRIZIONE	CONFEZIONE	CODICE
Kligler Iron Agar (slant)	**10 provette**	**LF-30087**
Per la differenziazione dei bacilli enterici Gram-negativi sulla base della fermentazione di destrosio e lattosio e della produzione di H_2S.		
Lactose Broth	**10 provette**	**LF-20106**
Per la ricerca di Salmonella (fase di pre-arricchimento) in campioni alimentari, prodotti farmaceutici e nelle acque. È inoltre utilizzato per l'identificazione presuntiva dei coliformi nelle acque e nel latte.		
Lactose Broth (double concentration)	**10 provette**	**LF-21106**
Per la ricerca dei coliformi.		
Listeria Fraser Broth	**20 provette**	**LF-24131**
Per l'arricchimento di Listeria spp. (ISO 11290:1996).	**10 provette x 9 mL**	**LF-20131/9**
Listeria U.V.M. II Broth	**20 provette**	**LF-24435**
Per l'arricchimento selettivo di Listeria monocytogenes.		
Loeffler Medium (slant)	**10 provette**	**LF-30116**
Per la ricerca di Corynebacterium diphtheriae in campioni clinici e per la coltura da colonie pure.		
Lowenstein Jensen Medium (slant)	**10 provette**	**LF-30118**
Per l'isolamento, la differenziazione e la coltura dei micobatteri.		
Lysine Decarboxylase Broth	**20 provette**	**LF-24139**
Terreno per la decarbossilazione della lisina.		
Lysine Iron Agar (L.I.A.)	**10 provette**	**LF-30098**
Terreno raccomandato per differenziare le Enterobacteriaceae sulla base della loro capacità di deaminare e decarbossilare la lisina, con produzione di H_2S.		
M17 Agar (becco di clarino)	**10 provette**	**LF-30040**
Terreno selettivo per il conteggio di Streptococcus thermophilus nello yogurt. Ordine minimo: 10 confezioni.		
M.R.S. Agar	**10 provette**	**LF-30030**
Per l'isolamento dei lattobacilli (ISO 15124: 1998). Ordine minimo: 10 confezioni.		
Mac Conkey Broth (con campanella)	**10 provette**	**LF-20126**
Selettivo per la ricerca dei coliformi.		
Middlebrook 7H10 Agar (slant)	**10 provette**	**LF-30368**
Per l'isolamento, la coltura e il test di sensibilità agli agenti antimicrobici dei micobatteri.		
Motility Test Medium	**20 provette**	**LF-24342**
Per la determinazione della motilità batterica.		
MR-VP Medium	**20 provette**	**LF-24149**
Per l'esecuzione dei test Rosso Metile (MR) e Voges - Proskauer (VP).		
Mueller-Hinton Agar (22 mL)	**10 provette**	**LF-34075**
Mueller-Hinton Agar (becco di clarino)	**10 provette**	**LF-30090**
Per il test di sensibilità agli antibiotici con il metodo di agar-diffusione.		
Mueller-Hinton Broth	**20 provette**	**LF-24107**
Per la determinazione delle concentrazioni minime inibenti nei test di sensibilità con il metodo di brodo-diluizione.		
Muller Kauffmann Tetrathionate Broth	**20 provette**	**LF-24108**
Per l'arricchimento selettivo delle salmonelle da campioni patologici, prodotti farmaceutici, acque, prodotti lattiero-caseari e altri alimenti.		
Nutrient Agar	**10 provette**	**LF-30083**
Per la crescita e il conteggio dei microrganismi in acque, bevande e prodotti biologici. È idoneo per i microrganismi che non hanno particolari esigenze dal p.d.v. nutrizionale.		
Nutrient Broth	**20 provette**	**LF-24103**
Terreno di uso generale per la crescita di un'ampia varietà di microrganismi non particolarmente esigenti dal p.d.v. nutrizionale.		
Nutrient Gelatin	**20 provette**	**LF-24153**
Per il conteggio dei microrganismi e per il test di liquefazione della gelatina.		
Peptone Water	**20 provette**	**LF-24098**
Terreno di uso generale, utilizzato per studi di fermentazione dei carboidrati e per il test dell'indolo.		
Pergola Broth	**20 provette**	**LF-24117**
Per l'arricchimento di Corynebacterium diphtheriae.		
Pergola Medium (becco di clarino)	**10 provette**	**LF-30117**
Terreno semisolido per l'isolamento di Corynebacterium diphtheriae.		
Petragnani Medium (becco di clarino)	**10 provette**	**LF-33120**
Per l'isolamento dei micobatteri.		
Phenol Red Broth	**20 provette**	**LF-24446**
Per la fermentazione dei carboidrati.		
Phenylalanine Agar (slant)	**10 provette**	**LF-30085**
Per la differenziazione di Proteus e Providencia dalle altre Enterobacteriaceae in base alla deaminazione della fenilalanina.		
Potato Dextrose Agar	**10 provette**	**LF-30092**
Per il conteggio di lieviti e muffe.		

DESCRIZIONE	CONFEZIONE	CODICE
Rappaport Vassiliadis Broth	**20 provette**	**LF-24400**
Per l'arricchimento selettivo di Salmonella in prodotti alimentari, acque e in campioni di origine diversa.		
Sabouraud Dextrose Agar (slant)	**10 provette**	**LF-30093**
Terreno classico per la coltura, l'isolamento e l'identificazione di lieviti e muffe saprofiti o patogeni.		
Sabouraud Dextrose Agar + CAF (slant)	**10 provette**	**LF-30023**
Coltura e isolamento selettivo di lieviti, muffe e funghi da campioni clinici.		
Sabouraud Chloramphenicol Gentamicin Actidione Agar	**25 provette**	**BIO-56596**
Terreno selettivo per l'isolamento di dermatofiti e altri funghi patogeni.		
Sabouraud Dextrose Agar + CAF + Cicloeximide	**10 provette**	**LF-30024**
Selettivo per la coltura, l'identificazione e il mantenimento dei lieviti patogeni da campioni con flora mista. Ordine minimo: 10 confezioni.		
Sabouraud Dextrose Broth	**20 provette**	**LF-24109**
Terreno raccomandato dalla Farmacopea Europea, Francese e Statunitense per la ricerca di lieviti e muffe sia in prodotti farmaceutici e cosmetici che per l'esecuzione dei test di sterilità.		
Schaedler Broth	**20 provette**	**LF-24430**
Per la coltura dei microrganismi patogeni aerobi e anaerobi.		
Selenite Broth	**20 provette**	**LF-24110**
Per l'arricchimento selettivo di Salmonella e Shigella sonnei in campioni clinici, acque e prodotti alimentari.		
Selenite Cystine Broth	**20 provette**	**LF-24510**
Per l'arricchimento selettivo di Salmonella in prodotti farmaceutici, lattiero-caseari e alimentari.		
Semi Syntetic Medium (5-fluorocytosin susceptibility test)	**25 provette**	**BIO-55812**
Terreno per lo studio della sensibilità dei miceti agli agenti antifungini (5-fluorocitosina).		
SF Broth	**20 provette**	**LF-24411**
Brodo selettivo per la ricerca degli streptococchi fecali.		
SIM Medium	**10 provette**	**LF-30095**
Per la differenziazione dei bacilli enterici, sulla base della produzione di H_2S, formazione di indolo e motilità.		
Staphylocoagulase Broth	**25 provette**	**BIO-53544**
Terreno di crescita per gli stafilococchi e per la determinazione dell'attività coagulasica da parte degli stessi.		
Stock Culture Agar	**50 provette**	**BIO-63683**
Terreno per il mantenimento di colture batteriche di stock.	**(3 mL)**	
Streptococcus Broth	**20 provette**	**LF-24412**
Brodo selettivo per la ricerca degli streptococchi.		
Swarm Agar	**20 provette**	**TN-1702**
Favorisce una buona sciamatura delle salmonelle, promuovendo una migliore rilevazione dell'antigene H.		
TCBS Agar	**10 provette**	**LF-30022**
Terreno selettivo per l'isolamento di Vibrio cholerae e altri vibrioni enteropatogeni (in particolare Vibrio parahaemolyticus) nel pesce, nei frutti di mare e in altri campioni biologici.		
Thayer Martin Agar (becco di clarino)	**10 provette**	**LF-33040**
Terreno selettivo per l'isolamento delle neisserie patogene.		
Thioglycollate (Fluid) Medium	**20 provette**	**LF-24124**
Per i test di sterilità dei prodotti biologici e per la coltura dei batteri aerobi, anaerobi e microaerofili.		
Todd Hewitt Broth	**20 provette**	**LF-24111**
Per la coltura degli streptococchi emolitici da sottoporre a tipizzazione sierologica.		
Trichomonas Broth	**20 provette**	**LF-24115**
Per l'arricchimento e la coltura di Trichomonas vaginalis da tamponi vaginali o di diversa origine.		
Triple Sugar Iron Agar (slant)	**10 provette**	**LF-30096**
Per l'identificazione degli enterobatteri mediante la rapida rivelazione della fermentazione di lattosio, glucosio (con o senza produzione di gas) e saccarosio e della produzione di idrogeno solforato.		
Tryptic Soy Agar (slant)	**10 provette**	**LF-30082**
Terreno nutriente universale idoneo a una vasta gamma di usi diversi: favorisce lo sviluppo della maggior parte dei batteri esigenti. Nell'industria farmaceutica trova applicazione nei test di conta totale in piastra.		
Tryptic Soy Broth	**20 provette**	**LF-24513**
Terreno nutriente universale idoneo a una vasta gamma di usi diversi: favorisce lo sviluppo della maggior parte dei batteri esigenti. Nell'industria farmaceutica trova applicazione nei test di sterilità.		
Tryptone Water	**20 provette**	**LF-24136**
Per la determinazione dell'indolo per la conferma di Escherichia coli e per studi di fermentazione.		
Tryptophan Broth	**50 provette**	**BM07608**
Terreno per la coltura di microrganismi che non presentano particolari esigenze di crescita; è spesso utilizzato nelle analisi delle acque per l'identificazione di Escherichia coli in base alla produzione di indolo.	**(3 mL)**	
Tryptose Broth	**20 provette**	**LF-24112**
Per la coltura e l'isolamento di Brucella e altri batteri esigenti.		

DESCRIZIONE	CONFEZIONE	CODICE
Urea Broth	**20 provette**	**LF-24416**
Terreno di base e supplemento liquido per la ricerca dei microrganismi produttori di ureasi e per la differenziazione di Proteus dagli altri enterobatteri.		
Yersinia Broth	**20 provette**	**LF-24432**
Per l'arricchimento selettivo a freddo di Yersinia enterocolitica da campioni clinici e di origine diversa.		
Yersinia ITC Broth	**25 provette**	**BIO-63513**
Brodo di arricchimento selettivo per l'isolamento e la coltura delle specie Yersinia con inibizione della crescita di batteri Gram-positivi e di alcuni Gram-negativi.		

TERRENI PRONTI IN FLACONE

Acetamide Broth	**7 x 5 mL**	**BM09508**
Per la ricerca e il conteggio di Pseudomonas aeruginosa nell'analisi delle acque.		
Aesculin Bile agar	**6 x 100 mL**	**LF-442320**
Per l'isolamento differenziale e l'identificazione presuntiva degli streptococchi di Gruppo D.		
Brain Heart Infusion Broth	**6 x 200 mL**	**LF-412010**
Terreno nutriente tamponato per la coltura di un'ampia varietà di microrganismi aerobi e anaerobi, inclusi lieviti e muffe.		
Brilliant Green Bile Broth (B.G.B.B.)	**50 x 10 mL**	**BM01108**
Per la ricerca e il conteggio di coliformi, di coliformi termo-tolleranti e Escherichia coli (Mackenzie Test) nel latte, latticini e in altri prodotti alimentari, nelle acque potabili e nelle acque reflue.		
Buffered Peptone Water	**6 x 90 mL**	**LF-414030**
	6 x 200 mL	**LF-412090**
	6 x 225 mL	**LF-414020**
Buffered Peptone Water (25,5 g/L)	**10 x 225 mL**	**BM01008**
Terreni per il pre-arricchimento di Salmonella che precede le fasi di arricchimento selettivo e di isolamento (EN ISO 6579:12.2002; EN ISO 11290-2:08.1998; ISO 6340:12.1995; NF EN ISO 6887:09:1999; NF ISO 21528-1:12:2004; EN ISO 11290-1/A1:02:2005; NF V 08-010-1:09:1999; NF V 08-013:12:2002; NF V 08-039-1:12.2004).		
Cetrimide (Pseudomonas) Agar	**6 x 100 mL**	**LF-402270**
Per l'isolamento selettivo e l'identificazione presuntiva di Pseudomonas spp.	**6 x 200 mL**	**LF-412270**
CLED Agar	**6 x 100 mL**	**LF-402180**
Per l'isolamento e la coltura dei microrganismi Gram-negativi di provenienza urinaria.	**6 x 200 mL**	**LF-412180**
	6 x 500 mL	**LF-470110**
Columbia Agar Base	**6 x 200 mL**	**LF-452210**
Addizionato di sangue, è utilizzato per l'isolamento, la coltura e la determinazione delle reazioni emolitiche di microrganismi patogeni quali stafilococchi, streptococchi, neisserie ed emofili.		
COMPASS® Bacillus cereus Agar	**10 x 100 mL**	**BM13008**
Terreno cromogenico per la ricerca e il conteggio delle spore e delle forme vegetative di Bacillus cereus in prodotti alimentari. Non sono necessari step di purificazione o conferme biochimiche.		
COMPASS® Bacillus cereus Selective Supplement (Ricostituzione 1 x 100 mL)	**10 flaconi**	**BS06908**
COMPASS® Bacillus cereus Selective Supplement (Ricostituzione 1 x 500 mL)	**10 flaconi**	**BS08508**
Demi Fraser Broth	**6 x 225 mL**	**LF-414000**
Brodo di arricchimento selettivo primario per la ricerca di Listeria in campioni alimentari.		
DNAse Agar	**6 x 100 mL**	**BIO-55552**
Per la rivelazione della produzione di DNAsi da parte di batteri (stafilococchi) e miceti.		
Drigalski Lactose Agar	**6 x 100 mL**	**LF-402220**
Selettivo e differenziale per l'isolamento degli enterobatteri.		
Easy Staph Kit	**6 x 90 mL**	**BT01308**
Metodo alternativo per il conteggio degli stafilococchi coagulasi positivi nei prodotti alimentari, nei mangimi e nei campioni ambientali. Non necessita di conferma: il metodo consente il conteggio degli stafilococchi patogeni in 22 ore. Il kit è composto da 6 flaconi di terreno + 6 di supplemento liofilizzato.	**6 x 190 mL**	**BT01208**
EE Broth (Mossel)	**6 x 100 mL**	**LF-402480**
Brodo di arricchimento selettivo per la ricerca delle Enterobacteriaceae in prodotti farmaceutici e alimentari.		
EMB Levine Agar	**6 x 100 mL**	**LF-402350**
Per l'isolamento e la differenziazione dei bacilli enterici Gram-negativi da campioni clinici e di provenienza industriale.		
Endo Agar	**6 x 100 mL**	**LF-403010**
Per la differenziazione dei coliformi lattosio fermentanti dai non fermentanti.		
Fraser Broth	**50 x 10 mL**	**BM01308**
Brodo di arricchimento selettivo per la ricerca di Listeria in campioni alimentari.		
Glucose Agar	**50 x 10 mL**	**BM09908**
Per le prove di fermentazione del glucosio (con o senza produzione di gas) nei test per Bacillus cereus, Enterobacteriaceae o per Pseudomonas [NF EN ISO 7932 (1998) per il conteggio di Bacillus cereus; NF ISO 21528 (2004) per la ricerca e il conteggio delle Enterobacteriaceae o ISO/WD 13720 (2000) per il conteggio di Pseudomonas spp.].		

DESCRIZIONE	CONFEZIONE	CODICE
Half-Fraser Broth	**10 x 225 mL**	**BM01608**
Utilizzato per l'arricchimento selettivo e differenziale di Listeria monocytogenes in campioni di latte, in latticini e in altri prodotti alimentari a base di latte.		
Hektoen Enteric Agar	**6 x 100 mL**	**LF-402230**
Per l'isolamento e la differenziazione dei bacilli enterici Gram-negativi.	**6 x 200 mL**	**LF-412230**
Iso-Sensitest Agar	**6 x 200 mL**	**LF-413010**
Per i test di sensibilità agli antibiotici.		
Lactose Broth	**6 x 100 mL**	**LF-402090**
Per la ricerca di Salmonella (fase di pre-arricchimento) in campioni alimentari, prodotti farmaceutici e nelle acque. È inoltre utilizzato per l'identificazione presuntiva dei coliformi nelle acque e nel latte.		
Lecithin Polysorbate Triton X Broth	**50 x 9 mL**	**BM00608**
Per la conta totale dei microrganismi nei prodotti cosmetici con o senza conservanti.		
Listeria Demi Fraser Broth	**6 x 225 mL**	**LF-414000**
Brodo di l'arricchimento selettivo primario per la ricerca di Listeria in campioni alimentari.		
Listeria Fraser Broth	**6 x 225 mL**	**LF-413980**
Brodo di arricchimento selettivo per la ricerca di Listeria in campioni alimentari.		
Listeria U.V.M. I Broth	**6 x 225 mL**	**LF-461030**
Brodo di arricchimento selettivo per la ri cerca di Listeria in campioni carnei.		
M17 Agar	**6 x 100 mL**	**LF-402110**
Terreno selettivo per il conteggio di Streptococcus thermophilus nello yogurt.		
M.R.S. Agar	**6 x 100 mL**	**LF-402120**
Per l'isolamento dei lattobacilli (ISO 15124: 1998).		
Mac Conkey Agar	**6 x 100 mL**	**LF-402240**
Per l'isolamento dei bacilli Gram-negativi e la loro differenziazione sulla base della fermentazione del lattosio.	**6 x 200 mL** **6 x 500 mL**	**LF-412240** **LF-470090**
Mac Conkey Broth	**6 x 100 mL**	**LF-402490**
Terreno per la ricerca presuntiva dei coliformi in acque, alimenti e frutti di mare (ostriche).		
Malt Extract Agar	**6 x 100 mL**	**LF-402470**
Per l'isolamento di lieviti e muffe.		
Mannitol Salt Agar	**6 x 100 mL**	**LF-402290**
Per l'isolamento selettivo, la differenziazione e il conteggio degli stafilococchi.	**6 x 200 mL** **6 x 500 mL**	**LF-412290** **LF-470080**
Maximum Recovery Broth	**6 x 200 mL**	**LF-412400**
Diluente isotonico per il recupero ottimale dei microrganismi.		
MSRV Agar	**10 x 200 mL**	**BM12708**
Terreno selettivo per l'isolamento di Salmonella spp. nel cioccolato e in altri campioni alimentari. (ISO 6579).		
Mueller-Hinton Agar	**6 x 100 mL**	**LF-402250**
Per il test di sensibilità agli antibiotici con il metodo di agar-diffusione.	**6 x 200 mL** **6 x 500 mL**	**LF-412250** **LF-470070**
Mueller-Hinton Broth	**6 x 100 mL**	**LF-402020**
Per la determinazione delle concentrazioni minime inibenti nei test di sensibilità con il metodo di brodo-diluizione.		
Nutrient Agar	**6 x 100 mL**	**LF-402190**
Terreno di uso generale per la crescita e il conteggio dei microrganismi.	**6 x 200 mL** **6 x 500 mL**	**LF-412190** **LF-470060**
Nutrient Broth	**6 x 100 mL**	**LF-402000**
Terreno di uso generale per la crescita di un'ampia varietà di microrganismi non particolarmente esigenti dal p.d.v. nutrizionale.	**6 x 500 mL**	**LF-470050**
Peptone Water	**6 x 100 mL**	**LF-402130**
Terreno di uso generale, utilizzato per studi di fermentazione dei carboidrati e per il test dell'indolo.		
Plate Count Agar	**10 x 100 mL**	**BM01508**
Per il conteggio totale dei microrganismi mesofili.		
Pseudomonas Cetrimide Agar	**6 x 100 mL**	**LF-402270**
Per l'isolamento selettivo e l'identificazione presuntiva di Pseudomonas spp.	**6 x 200 mL**	**LF-412270**
R2A	**10 x 100 mL**	**BM18308**
Per il conteggio vitale totale dei microrganismi aerobi in acque trattate quali acqua purificata, acqua altamente purificata e acqua per iniettabili. Formulazione conforme alla Farmacopea Europea.		
Rose Bengal CAF Agar	**6 x 100 mL**	**LF-442480**
Terreno selettivo per l'isolamento e il conteggio di lieviti e muffe.		
Sabouraud Chloramphenicol Actidione Agar	**6 x 100 mL**	**BIO-56559**
Terreno selettivo per l'isolamento di dermatofiti e altri funghi patogeni.		
Sabouraud Dextrose Agar	**6 x 100 mL**	**LF-402280**
Terreno classico per la coltura, l'isolamento e l'identificazione di lieviti e muffe saprofiti o patogeni.	**6 x 200 mL**	**LF-412280**
Sabouraud Dextrose Agar + CAF	**6 x 100 mL**	**LF-402370**
Coltura e isolamento selettivo di lieviti e muffe da campioni clinici.	**6 x 200 mL**	**LF-412370**

DESCRIZIONE	CONFEZIONE	CODICE
Selenite Broth	**6 x 100 mL**	**LF-402050**
Per l'arricchimento selettivo di Salmonella e Shigella sonnei in campioni clinici, acque e prodotti alimentari.	**6 x 200 mL**	**LF-412050**
Selenite Cystine Broth	**6 x 100 mL**	**LF-402390**
Per l'arricchimento selettivo di Salmonella in prodotti farmaceutici, lattiero-caseari e alimentari.		
SESAME Salmonella Detection	**10 x 200 mL**	**BM13808**
Terreno per la ricerca di Salmonella in campioni umani, in prodotti di origine animale e in campioni ambientali. Risultati negativi in 48 ore dopo solo un passaggio di arricchimento. Conferma dei positivi con COMPASS® Salmonella Agar (BM06608). Conforme al metodo AFNOR BKR 23/04-12/07.		
SIM Medium	**6 x 100 mL**	**LF-403050**
Terreno differenziale per i test indolo, mobilità e H_2S.		
SPS Agar	**6 x 100 mL**	**LF-442490**
Isolamento selettivo e conteggio di Clostridium perfringens.		
Thioglycollate Fluid Medium (USP)	**6 x 100 mL**	**LF-452060**
Per i test di sterilità dei prodotti biologici e per la coltura dei batteri aerobi, anaerobi e microaerofili.		
Tryptone-Salt Broth	**50 x 9 mL**	**BM00808**
Brodo utilizzato per l'allestimento delle diluizioni seriali nei protocolli di analisi degli alimenti. È inoltre usato per la preparazione di soluzioni stock di latte in polvere e concentrati di prodotti lattiero-caseari e altri prodotti alimentari (NF EN ISO 6887-1:09:1999;NF EN ISO 15213:09:2003; NF EN ISO 6887-2:01:2004).		
Tryptone Soy Agar	**10 x 100 mL**	**BM01708**
Terreno nutriente universale idoneo a una vasta gamma di usi diversi: favorisce la crescita e l'isolamento di batteri aerobi e anaerobi e lo sviluppo della maggior parte dei batteri esigenti. (European Pharmacopoeia Addendum 2000; EN ISO 9308-1:09.2000;NF ISO 10273:12:2003, CEN ISO/TS 11133-2).		
Tryptone Soy Broth	**10 x 100 mL**	**BM00908**
Terreno nutriente universale idoneo a una vasta gamma di usi diversi: favorisce lo sviluppo della maggior parte dei batteri esigenti (European Pharmacopoeia Addendum 2000; EN ISO 11290-2:02.1998; EN ISO 11290-1/A1:02:2005; NF EN ISO 21871:07:2006; NF V 08-028-1:02.2005; NF V 08-046:07.2006).		
TSC Agar	**50 x 20 mL**	**BM03908**
Per l'isolamento selettivo e il conteggio di Clostridium perfringens nelle acque, alimenti e altri campioni biologici. Il terreno è raccomandato per il conteggio degli anaerobi solfito-riduttori a 46°C negli alimenti di origine animale. Può essere utilizzato con o senza emulsione al rosso d'uovo (EN ISO 26461-2:07.1993; EN ISO 13401:01.2003; NF ISO 15213:09.2003; ISO 7937:04.1997; NF EN ISO 7937:02:2005; NF V 08-029:09:2003; NF V 08-019:02.2005).		
Violet Red Bile Lactose Agar (VRBA)	**6 x 100 mL**	**LF-402460**
Per la ricerca e l'isolamento selettivo dei coliformi in acque, alimenti, latte e altri prodotti lattiero-caseari.		

TERRENI CROMOGENICI PRONTI

CandiSelect™	**20 piastre**	**BIO-63740**
Terreno selettivo cromogenico per l'isolamento dei lieviti e immediata identificazione di Candida albicans. Differenziazione morfologica di C. tropicalis, C. glabrata e C. krusei.		
C.C. Chromogenic Medium	**20 piastre**	**MIC-140175V**
Terreno selettivo cromogenico per la determinazione di Escherichia coli e dei coliformi nelle acque e negli alimenti.		
Chromatic™ CRE	**20 piastre**	**LF-11619**
Terreno cromogenico per la rilevazione di Enterobacteriaceae resistenti ai carbapenemici direttamente da campioni clinici.		
Chromatic™ ESβL	**20 piastre**	**LF-11622**
Terreno cromogenico selettivo per lo screeening dei batteri Gram-negattivi produttori di ESβL.		
Chromatic™ ESβL+AmpC	**20 piastre**	**LF-11629**
terreno cromogenico utilizzato per la rilevazione dei produttori di ESBL e AmpC. Minimo d'ordine 20 confezioni.		
Chromatic™ OXA-48	**20 piastre**	**LF-11631**
Terreno cromogenico selettivo utilizzato per l'isolamento di Enterobacteriaceae produttori di carbapenemasi di tipo OXA-48.		
Chromogenic Coliform (CCA) Agar	**20 piastre**	**BM18208**
Terreno cromogenico per la ricerca e il conteggio di E. coli e coliformi nelle acque. Formulazione conforme alla ISO 9308-1:2014.		
COMPASS® Bacillus cereus	**20 piastre**	**BM12608**
Terreno selettivo cromogenico per l'isolamento e il conteggio di Bacillus cereus in campioni alimentari.		
COMPASS® Bacillus cereus Agar	**10 x 100 mL**	**BM13008**
Terreno cromogenico per la ricerca e il conteggio delle spore e delle forme vegetative di Bacillus cereus in prodotti alimentari. Non sono necessari step di purificazione o conferme biochimiche.		
COMPASS® Bacillus cereus Selective Supplement (Ricostituzione 1 x 100 mL)	**10 flaconi**	**BS06908**
COMPASS® Bacillus cereus Selective Supplement (Ricostituzione 1 x 500 mL)	**10 flaconi**	**BS08508**
COMPASS® cc Agar	**20 piastre**	**BM15308**
Terreno cromogenico selettivo per la ricerca e il conteggio di E. coli e coliformi nell'acqua con il metodo di filtrazione su membrana. Risultati in 24 ore.		

DESCRIZIONE	CONFEZIONE	CODICE
COMPASS® Enterobacter sakazakii	**20 piastre**	**BM12008**
Terreno selettivo cromogenico per la ricerca di Enterobacter sakazakii nel latte in polvere, prodotti secchi o liofilizzati e materie prime spesso utilizzate per la preparazione di alimenti per l'infanzia (Technical Specification ISO/TS 22964 - IDF/RM 210).		
COMPASS® Enterococcus Agar	**20 piastre**	**BM15708**
Terreno cromogenico selettivo per il conteggio degli enterococchi in bevande, acque di processo e acque di scarico con il metodo di filtrazione su membrana.		
COMPASS® Listeria Agar	**20 piastre**	**BM12308**
Terreno selettivo cromogenico per l'isolamento, la differenziazione e il conteggio di Listeria monocytogenes in campioni alimentari, ambientali e campioni patologici di origine animale (ISO 16140:2003; ISO 11290-1/A1:2005 e 11290-2/A1:2005). Validazione AFAQ AFNOR (BKR 23/2 -11/02).		
Confirm' L. mono Agar	**10 piastre**	**BM13908**
Terreno cromogenico per la conferma di genere e specie di Listeria monocytogenes da colonie isolate con COMPASS® Listeria Agar (AFAQ AFNOR Certificate BKR 23/2 - 11/02).		
Confirm' L. mono Broth	**18 x 1 mL**	**BM16208**
Brodo cromogenico per la conferma di genere e specie di Listeria monocytogenes da colonie isolate con COMPASS® Listeria Agar (AFAQ AFNOR Certificate BKR 23/2 - 11/02).		
IRIS Salmonella® Agar	**20 piastre**	**BM16008**
Terreno cromogenico selettivo per la ricerca di Salmonella in campioni alimentari e ambientali, utilizzato nel metodo IRIS Salmonella. Validazione AFNOR (BKR 23/07-10/11). Disponibile su richiesta il kit di agglutinazione al lattice Confirm' Salmonella - cod. BT01108.		
Salmonella Enrichment	**10 x 225 mL**	**BM13608**
IRIS Salmonella® supplement (Ricostituzione: 1 x 225 mL)	**120 cpr**	**BS07708**
IRIS Salmonella® supplement (Ricostituzione: 1 x 500 mL)	**10 x 50 mL**	**BS07808**
MRSASelect™ II	**20 piastre**	**BIO-63757**
Terreno cromogenico per l'isolamento selettivo e l'identificazione diretta dei ceppi di S. aureus meticillino-resistenti (MRSA) in 24 ore.		
Rhapsody Agar®	**20 piastre**	**BM16708**
Terreno cromogenico per il conteggio di Pseudomonas spp. nei prodotti alimentari e campioni ambientali della zona di produzione. Rilevamento di Pseudomonas spp. e dell'inibizione totale della flora secondaria. Metodo validato AFNOR in accordo con la NF EN ISO 16140. Ricerca e conteggio in sole 48 ore.		
Salmonella Detection Agar	**20 piastre**	**MIC-140171V**
Terreno cromogenico per l'identificazione di Salmonella spp. negli alimenti e nei campioni clinici.		
SaSelect™	**20 piastre**	**BIO-63748**
Terreno selettivo cromogenico per l'identificazione rapida (18-24 ore) di Staphylococcus aureus. Consente anche la differenziazione presuntiva di altri stafilococchi (S. epidermidis, S. saprophyticus, S. intermedius, S. schleiferi).		
StrepB Select™	**20 piastre**	**BIO-63750**
Terreno cromogenico selettivo per l'isolamento e l'identificazione presuntiva di Streptococcus agalactiae (Streptococchi di Gruppo B - GBS). Specifico per campioni vaginali e vagino-rettali per donne in gravidanza (colonie blu-turchese).		
TBX Medium	**20 piastre**	**LF-10522**
Terreno cromogenico selettivo per il conteggio dei ceppi ß-D-glucuronidasi positivi di Escherichia coli nei prodotti alimentari.		
UriSelect™4	**20 piastre**	**BIO-63726**
Terreno cromogenico per l'isolamento, il conteggio e l'identificazione dei microrganismi che causano infezione urinaria (E. coli, enterococchi, Proteus). Orientamento diagnostico per KES, streptococchi e stafilococchi.		
VRE Select™	**20 piastre**	**BIO-63751**
Terreno cromogenico selettivo per l'identificazione degli enterococchi vancomicina resistenti. Risultati in 24 ore.		

TERRENI IN FLACONE PER EMOCOLTURE MANUALI

Bi-state blood culture bottle	**20 flaconi**	**AU-M0601**
Flaconi bifasici contenenti un terreno di coltura agarizzato e 30 mL di brodo di coltura.		
Anaerobic blood culture bottle	**20 flaconi**	**AU-M0602**
Flaconi per anaerobi contenenti 65 mL di brodo di coltura.		

POTERE ANTIBATTERICO RESIDUO NEI LIQUIDI BIOLOGICI (LATTE, URINA, SANGUE, ECC.)

PAR-Test (Ø 90 mm)	**20 piastre**	**LF-11200**
Piastre pronte con Bacillus stearothermophilus per la ricerca dei residui di sostanze inibenti nei liquidi biologici (latte, urina, sangue, ecc.) mediante diffusione in agar. Richiede l'impiego di dischetti di carta assorbente sterile, non compresi nella confezione. Incubazione a 62°C (±1°C).		
Blank Discs Ø 6,5 mm	**100 dischi**	**MST-BD0680W**
Controllo positivo: Dischi impregnati di Penicillina 0,01 UI	**100 dischi**	**MST-PG0.01**

DESCRIZIONE	CONFEZIONE	CODICE
DIA-Plate	**5 piastre**	**C-900C**
Piastra con membrana dializzante per la conferma dei risultati positivi al test di ricerca di residui di sostanze inibenti negli alimenti.		

COMPACT DRY

Piastrine rivestite con un film disidratato di terreno di coltura per la ricerca e il conteggio rapido dei microrganismi negli alimenti. Approvate AOAC.

Compact Dry TC	**40 piastre**	**SC-00166**
Per il conteggio vitale totale.		
Compact Dry EC	**40 piastre**	**SC-00168**
Per la ricerca e il conteggio dei coliformi e di Escherichia coli.		
Compact Dry CF	**40 piastre**	**SC-00867**
Per la ricerca e il conteggio dei coliformi.		
Compact Dry YM	**40 piastre**	**SC-00869**
Per la ricerca e il conteggio di lieviti e muffe.		
Compact Dry XSA	**40 piastre**	**SC-002960**
Per la ricerca e il conteggio degli stafilococchi coagulasi-positivi.		
Compact Dry VP	**40 piastre**	**SC-00900**
Per la ricerca di Vibrio parahaemolyticus e la sua differenziazione dagli altri vibrioni.		

Prodotti accessori

Compact Dry Swab	**40 tamponi**	**SC-02953**
Sistema per il controllo delle superfici. Contiene 1 mL di soluzione fisiologica tamponata e peptone. Dopo il prelievo, agevola il trasferimento del campione sulla piastra.		
Dilution Rack	**30 unità**	**SC-00888**
Galleria con 4 pozzetti, ciascuno contenente 9 mL di soluzione fisiologica tamponata e peptone, per una veloce e precisa diluizione decimale dei campioni.		
Opener	**1 unità**	**SC-00887**
Per l'apertura in condizioni di sterilità del sigillo dei pozzetti Dilution Rack.		

NOTE

ANTIBIOGRAMMA MANUALE

DISCHI PER IL TEST DI SENSIBILITÀ 46

STRISCE PER LE DETERMINAZIONE DELLA CMI 48

RILEVAZIONE DELLE RESISTENZE IN DISCHETTO 48

RILEVAZIONE DELLE RESISTENZE - TEST RAPIDI 49

TERRENI DI COLTURA PER ANTIBIOGRAMMA 50

TEST DI SENSIBILITÀ PER MICOBATTERI 50

TEST DI SENSIBILITÀ IN MICRODILUIZIONE 50

DISCHI PER IL TEST DI SENSIBILITÀ

Dischetti da 6 mm impregnati con concentrazioni standardizzate di sostanze antimicrobiche per il test di sensibilità secondo il metodo di Kirby-Bauer. Le cartucce possono essere utilizzate con l'apposito dispensatore automatico per piastre da 90 mm (MST-MDD62 dispensatore da 6 cartucce) o con quello manuale (MST-SHD1 dispensatore da 1 cartuccia).

Per il lettore automatico degli aloni di inibizione Adagio far riferimento al capitolo Bio-Rad.

DESCRIZIONE		CONFEZIONE	CODICE
Amikacin 30 µg - CLSI, EUCAST		5 x 50 dischi	MST-AK30C
Amoxicillin/Clavulanic Acid 3 µg - EUCAST		5 x 50 dischi	MST-AUG3C
Amoxicillin/Clavulanic Acid 30 µg - CLSI, EUCAST		5 x 50 dischi	MST-AUG30C
Ampicillin 2 µg - EUCAST		5 x 50 dischi	MST-AP2C
Ampicillin 10 µg - CLSI, EUCAST		5 x 50 dischi	MST-AP10C
Ampicillin/Sulbactam 20 µg - CLSI		5 x 50 dischi	MST-SAM20C
Augmentin 3 µg - EUCAST		5 x 50 dischi	MST-AUG3C
Augmentin 30 µg - CLSI, EUCAST		5 x 50 dischi	MST-AUG30C
Azithromycin 15 µg - CLSI, EUCAST		5 x 50 dischi	MST-ATH15C
Aztreonam 30 µg - CLSI, EUCAST		5 x 50 dischi	MST-ATM30C
Bacitracin 10 U.I.		5 x 50 dischi	MST-BA10C
Carbenicillin 100 µg - CLSI		5 x 50 dischi	MST-PY100C
Cefaclor 30 µg - CLSI, EUCAST		5 x 50 dischi	MST-CFC30C
Cefadroxil 30 µg - EUCAST		5 x 50 dischi	MST-CDX30C
Cefamandole 30 µg - CLSI		5 x 50 dischi	MST-CMD30C
Cefazolin 30 µg - CLSI		5 x 50 dischi	MST-CZ30C
Cefepime 30 µg - CLSI, EUCAST		5 x 50 dischi	MST-CPM30C
Cefixime 5 µg - CLSI, EUCAST		5 x 50 dischi	MST-CFM5C
Cefoxitin 30 µg - CLSI, EUCAST		5 x 50 dischi	MST-FOX30C
Cefotaxime 5 µg - EUCAST		5 x 50 dischi	MST-CTX5C
Cefotaxime 30 µg - CLSI		5 x 50 dischi	MST-CTX30C
Cefpodoxime 10 µg - CLSI, EUCAST		5 x 50 dischi	MST-CPD10C
Ceftaroline 5 µg - EUCAST		5 x 50 dischi	MST-CPT5C
Ceftaroline 30 µg - CLSI		5 x 50 dischi	MST-CPT30C
Ceftazidime 10 µg - EUCAST		5 x 50 dischi	MST-CAZ10C
Ceftazidime 30 µg - CLSI, EUCAST		5 x 50 dischi	MST-CAZ30C
Ceftazidime/avibactam 14 µg - EUCAST		5 x 50 dischi	MST-CZA14C
Ceftazidime/avibactam 50 µg - CLSI		5 x 50 dischi	MST-CZA50C
Ceftibuten 30 µg - CLSI, EUCAST		5 x 50 dischi	MST-CFB30C
Ceftolozane/tazobactam 40 µg - CLSI, EUCAST		5 x 50 dischi	MST-C/T40C
Ceftriaxone 5 µg		5 x 50 dischi	MST-CRO5C
Ceftriaxone 30 µg - CLSI, EUCAST		5 x 50 dischi	MST-CRO30C
Cefuroxime 30 µg - CLSI, EUCAST		5 x 50 dischi	MST-CPD30C
Cephalothin 30 µg - CLSI		5 x 50 dischi	MST-KF30C
Chloramphenicol 30 µg - CLSI, EUCAST		5 x 50 dischi	MST-C30C
Ciprofloxacin 1 µg		5 x 50 dischi	MST-CIP1C
Ciprofloxacin 5 µg - CLSI, EUCAST		5 x 50 dischi	MST-CIP5C
Clarithromycin 15 µg - CLSI, EUCAST		5 x 50 dischi	MST-CLA15C
Clindamycin 2 µg - CLSI, EUCAST		5 x 50 dischi	MST-CD2C
Cloxacillin 5 µg		5 x 50 dischi	MST-CX5C
Colistin Sulphate 10 µg		5 x 50 dischi	MST-CO10C
Colistin Sulphate 25 µg		5 x 50 dischi	MST-CO25C
Cotrimoxazole 25 µg - CLSI, EUCAST		5 x 50 dischi	MST-TS25C
Dalfopristin/Quinupristin 15 µg - CLSI		5 x 50 dischi	MST-SYN15C
Delafloxacin 5 - CLSI	**NEW**	5 x 50 dischi	MST-DLX5C
Doripenem 10 µg - CLSI, EUCAST		5 x 50 dischi	MST-DOR10C
Doxycycline 30 µg - CLSI		5 x 50 dischi	MST-DXT30C
Enrofloxacin 5 µg - CLSI		5 x 50 dischi	MST-ENF5C
Eravacycline 20 - CLSI, EUCAST	**NEW**	5 x 50 dischi	MST-ERV20C
Ertapenem 10 µg - EUCAST		5 x 50 dischi	MST-ETP10C
Erythromycin 15 µg - CLSI, EUCAST		5 x 50 dischi	MST-E15C
Florfenicol 30 µg		5 x 50 dischi	MST-FFC30C
Fosfomycin 200 µg/ Glucose-6-Phosphate 50 µg - CLSI, EUCAST		5 x 50 dischi	MST-FOT200C
Fusidic Acid 10 µg - EUCAST		5 x 50 dischi	MST-FC10C
Gentamicin 10 µg - CLSI, EUCAST		5 x 50 dischi	MST-GM10C
Gentamicin 30 µg - EUCAST		5 x 50 dischi	MST-GM30C
Gentamicin 120 µg - CLSI		5 x 50 dischi	MST-GM120C
Imipenem 10 µg - CLSI, EUCAST		5 x 50 dischi	MST-IMI10C
Kanamycin 30 µg - CLSI		5 x 50 dischi	MST-K30C
Levofloxacin 5 µg - CLSI, EUCAST		5 x 50 dischi	MST-LEV5C
Linezolid 10 µg - EUCAST		5 x 50 dischi	MST-LZD10C
Linezolid 30 µg - CLSI		5 x 50 dischi	MST-LZD30C
Mecillinam 10 µg - CLSI, EUCAST		5 x 50 dischi	MST-MEC10C

DESCRIZIONE	CONFEZIONE	CODICE
Meropenem 10 µg - CLSI, EUCAST	**5 x 50 dischi**	**MST-MEM10C**
Meropenem/Vaborbactam 20 µg -10 µg - CLSI, EUCAST	**5 x 50 dischi**	**MST-MEV30C**
Minocycline 30 µg	**5 x 50 dischi**	**MST-MN30C**
Moxifloxacin 5 µg - CLSI, EUCAST	**5 x 50 dischi**	**MST-MFX5C**
Mupirocin 200 µg - EUCAST	**5 x 50 dischi**	**MST-MUP200C**
Nalidixic Acid 30 µg - CLSI, EUCAST	**5 x 50 dischi**	**MST-NA30C**
Neomycin 30 µg	**5 x 50 dischi**	**MST-NE30C**
Netilmicin 10 µg - EUCAST	**5 x 50 dischi**	**MST-NET10C**
Netilmicin 30 µg - CLSI	**5 x 50 dischi**	**MST-NET30C**
Nitrofurantoin 50 µg	**5 x 50 dischi**	**MST-NI50C**
Nitrofurantoin 100 µg - EUCAST	**5 x 50 dischi**	**MST-NI100C**
Nitrofurantoin 300 µg - CLSI	**5 x 50 dischi**	**MST-NI300C**
Norfloxacin 10 µg - CLSI, EUCAST	**5 x 50 dischi**	**MST-NOR10C**
Novobiocin 5 µg	**5 x 50 dischi**	**MST-NO5C**
Novobiocin 30 µg	**5 x 50 dischi**	**MST-NO30C**
Ofloxacin 5 µg - CLSI, EUCAST	**5 x 50 dischi**	**MST-OFX5C**
Oxacillin 1 µg - CLSI, EUCAST	**5 x 50 dischi**	**MST-OX1C**
Oxytetracycline 30 µg	**5 x 50 dischi**	**MST-OT30C**
Pefloxacin 5 µg - EUCAST	**5 x 50 dischi**	**MST-PEF5C**
Penicillin G 1 U.I. - EUCAST	**5 x 50 dischi**	**MST-PG1C**
Penicillin G 10 U.I. - CLSI	**5 x 50 dischi**	**MST-PG10C**
Piperacillin 30 µg	**5 x 50 dischi**	**MST-PRL30C**
Piperacillin 100 µg - CLSI	**5 x 50 dischi**	**MST-PRL100C**
Piperacillin/Tazobactam 36 µg - EUCAST	**5 x 50 dischi**	**MST-PTZ36C**
Piperacillin/Tazobactam 110 µg - CLSI	**5 x 50 dischi**	**MST-PTZ110C**
Polymyxin B 300 U.I.	**5 x 50 dischi**	**MST-PB300C**
Quinupristin/Dalfopristin 15 µg	**5 x 50 dischi**	**MST-SYN15C**
Rifampicin 5 µg - CLSI, EUCAST	**5 x 50 dischi**	**MST-RP5C**
Streptomycin 10 µg - CLSI	**5 x 50 dischi**	**MST-S10C**
Streptomycin 300 µg -EUCAST	**5 x 50 dischi**	**MST-S300C**
Synercid (Dalfopristin/Quinopristin) 15 µg - CLSI	**5 x 50 dischi**	**MST-SYN15C**
Teicoplanin 30 µg - CLSI	**5 x 50 dischi**	**MST-TEC30C**
Telithromycin 15 µg - CLSI	**5 x 50 dischi**	**MST-TEL15C**
Tetracycline 30 µg - CLSI, EUCAST	**5 x 50 dischi**	**MST-T30C**
Ticarcillin 75 µg - CLSI	**5 x 50 dischi**	**MST-TC75C**
Ticarcillin/Clavulanic Acid 85 µg (Timentin) - CLSI	**5 x 50 dischi**	**MST-TIM85C**
Tigecycline 15 µg - CLSI, EUCAST	**5 x 50 dischi**	**MST-TGC15C**
Timentin 85 µg - CLSI	**5 x 50 dischi**	**MST-TIM85C**
Tobramycin 10 µg - CLSI, EUCAST	**5 x 50 dischi**	**MST-TN10C**
Tobramycin 30 µg - EUCAST	**5 x 50 dischi**	**MST-TN30C**
Trimethoprim 5 µg - CLSI, EUCAST	**5 x 50 dischi**	**MST-TM5C**
Trimethoprim/Sulphamethoxazole 25 µg - CLSI, EUCAST	**5 x 50 dischi**	**MST-TS25C**
Tylosin 30 µg	**5 x 50 dischi**	**MST-TY30C**
Vancomycin 5 µg - EUCAST	**5 x 50 dischi**	**MST-VA5C**
Vancomycin 30 µg - CLSI	**5 x 50 dischi**	**MST-VA30C**
Dischi bianchi		
Blank Discs Ø 6,5 mm	**5 x 50 dischi**	**MST-BD0680W/C**

DISCHI IMPREGNATI DI ANTIMICOTICI

Amphotericin B 20 µg	**5 x 50 dischi**	**MST-AMB20C**
Clotrimazole 10 µg	**5 x 50 dischi**	**MST-CTM10C**
Econazole 10 µg	**5 x 50 dischi**	**MST-ECN10C**
Fluconazole 10 µg	**5 x 50 dischi**	**MST-FCN10C**
Fluconazole 25 µg	**5 x 50 dischi**	**MST-FCN25C**
Flucitosina 1 µg	**5 x 50 dischi**	**MST-FY1C**
Ketoconazole 10 µg	**5 x 50 dischi**	**MST-KCA10C**
Miconazole 10 µg	**5 x 50 dischi**	**MST-MCL10C**
Nystatin 100 U.I.	**5 x 50 dischi**	**MST-NY100C**

DISCMASTER™ DISPENSER

DiscMaster 5 Dispenser - 6 place Dispensatore da 6 cartucce (per piastre Ø 90 mm). Garantisce la conservazione fino a 4 settimane di tutti i dischetti caricati, incluso il gruppo carbapenemi, con l'utilizzo dell'apposito dessiccante.	**1 unità**	**MST-MDD65**
Single cartridge hand dispenser Dispensatore per 1 cartuccia	**5 unità**	**MST-SHD5**

DESCRIZIONE	CONFEZIONE	CODICE

STRISCE PER LA DETERMINAZIONE DELLA CMI

AUTOMIC Strip

Strisce con gradiente di antibiotico per determinare la CMI (Concentrazione Minima Inibente). CMI con 15 diluizioni al raddoppio. Il sistema viene fornito con dispositivo a microventosa, per il prelievo della singola striscia. Disponibili anche in confezionamento da 30 a 100 strip. Per maggiori informazioni, contattare il nostro ufficio commerciale.

Amikacin 256 - 0,016 µg/mL	**10 strip**	**AU-09ME01**
Amoxicillin-clavulanate 256 - 0016 µg/mL	**10 strip**	**AU-09ME02**
Ampicillin 256 - 0,016 µg/mL	**10 strip**	**AU-09ME03**
Ampicillin/Sulbactam 256 - 0,016 µg/mL	**10 strip**	**AU-09ME30**
Azithromycin 256 - 0,016 µg/mL	**10 strip**	**AU-09ME29**
Aztreonam 256 - 0,016 µg/mL	**10 strip**	**AU-09ME04**
Cefazolin 256 - 0,016 µg/mL	**10 strip**	**AU-09ME24**
Cefepime 256 - 0,016 µg/mL	**10 strip**	**AU-09ME40**
Cefoperazone 256 - 0,016 µg/mL	**10 strip**	**AU-09ME41**
Cefoperazone-Sulbactam 256 - 0,016 µg/mL	**10 strip**	**AU-09ME21**
Cefotaxime 256 - 0,016 µg/mL	**10 strip**	**AU-09ME42**
Cefoxitin 256 - 0,016 µg/mL	**10 strip**	**AU-09ME43**
Ceftazidine 256 - 0,016 µg/mL	**10 strip**	**AU-09ME23**
Ceftriaxone 32 - 0,002 µg/mL	**10 strip**	**AU-09ME22**
Cefuroxime 256 - 0,016 µg/mL	**10 strip**	**AU-09ME20**
Chloramphenicol 256 - 0,016 µg/mL	**10 strip**	**AU-09ME14**
Ciprofloxacin 32 - 0,002 µg/mL	**10 strip**	**AU-09ME09**
Clindamycin 256 - 0,016 µg/mL	**10 strip**	**AU-09ME11**
Erythromycin 256 - 0,016 µg/mL	**10 strip**	**AU-09ME08**
Gentamicin 256 - 0,016 µg/mL	**10 strip**	**AU-09ME18**
Imipenem 32 - 0,002 µg/mL	**10 strip**	**AU-09ME26**
Levofloxacin 32 - 0,002 µg/mL	**10 strip**	**AU-09ME28**
Linezolid 256 - 0,016 µg/mL	**10 strip**	**AU-09ME12**
Meropenem 32 - 0,002 µg/mL	**10 strip**	**AU-09ME15**
Metronidazole 256 - 0,016 µg/mL	**10 strip**	**AU-09ME33**
Minocycline 256 - 0,016 µg/mL	**10 strip**	**AU-09ME35**
Norfloxacin 256 - 0,016 µg/mL	**10 strip**	**AU-09ME16**
Ofloxacin 256 - 0,016 µg/mL	**10 strip**	**AU-09ME44**
Oxacillin 256 - 0,016 µg/mL	**10 strip**	**AU-09ME05**
Penicillin 32 - 0,002 µg/mL	**10 strip**	**AU-09ME17**
Piperacillin 256 - 0,016 µg/mL	**10 strip**	**AU-09ME36**
Piperacillin/Tazobactam 256 - 0,016 µg/mL	**10 strip**	**AU-09ME37**
Polymyxin B 256 - 0,016 µg/mL	**10 strip**	**AU-09ME31**
Rifampicin 32 - 0,002 µg/mL	**10 strip**	**AU-09ME34**
Teicoplanin 256 - 0,016 µg/mL	**10 strip**	**AU-09ME39**
Tetracycline 256 - 0,016 µg/mL	**10 strip**	**AU-09ME19**
Tigecycline 256 - 0,016 µg/mL	**10 strip**	**AU-09ME38**
Trimethoprim-Sulfamethoxazole	**10 strip**	**AU-09ME32**
Vancomycin 256 - 0,016 µg/mL	**10 strip**	**AU-09ME25**
Amphotericin B 32 - 0,002 µg/mL	**10 strip**	**AU-09ME13**
Caspofungin 32 - 0,002 µg/mL	**10 strip**	**AU-09ME10**
Fluconazole 256 - 0,016 µg/mL	**10 strip**	**AU-09ME07**
Itraconazole 32 - 0,002 µg/mL	**10 strip**	**AU-09ME27**
Voriconazole 32 - 0,002 µg/mL	**10 strip**	**AU-09ME06**

RILEVAZIONE DELLE RESISTENZE IN DISCHETTO – ESßL, AMPC, CARBAPENEMASI, OXA-48

ESßL

Cefepime 30 & Cefepime /Clavulanic Acid 30/10 µg	**6 x 50 dischi**	**MST-D63C**
Cefotaxime 30 & Cefotaxime/Clavulanic Acid 30/10 µg	**6 x 50 dischi**	**MST-D62C**
Cefpodoxime 10 & Cefpodoxime/Clavulanic Acid 10/10 µg	**6 x 50 dischi**	**MST-D66C**
Ceftazidime 30 & Ceftazidime/Clavulanic Acid 30/10 µg	**6 x 50 dischi**	**MST-D64C**
ESßL Detection Set (CPD 30)	**6 x 50 dischi**	**MST-D52C**
ESßL Detection Set (CPD 10)	**6 x 50 dischi**	**MST-D67C**
Rilevazione delle ß-lattamasi ad ampio spettro mediante tecnica del doppio disco (TDD). Antibiotici utilizzati (in test singolo e in associazione con Acido Clavulanico): Cefotaxime, Cefpodoxime e Ceftazidime.		
MASTDISCS® Combi ESBL Detection Set (EUCAST)	**4 x 50 dischi**	**MST-D76C**
Dischi per la rilevazione delle ß-lattamasi ad ampio spettro nelle Enterobacterales. Due set accoppiati di cartucce, ciascuna contenente 50 dischi: 1 × Cefotaxime 5 µg /1 × Cefotaxime 5 µg + Acido Clavulanico 10 µg, 1 × Ceftazidime 10 µg/1 × Ceftazidime 10 µg + Acido Clavulanico 10 µg		

DESCRIZIONE	CONFEZIONE	CODICE
ESßL & AmpC		
ESßL & AmpC Disc Set Dischi per la rilevazione dell'AmpC e dell'ESßL: Cefpodoxime 10 µg, Cefpodoxime + inibitore ESßL, Cefpodoxime 10 µg + inibitore AmpC, Cefpodoxime 10 µg + inibitore AmpC e ESßL.	**4 x 50 dischi**	**MST-D68C**
AmpC Detection Set Dischi per l'identificazione dellle enterobacteriaceae produttrici di AmpC: Cefpodoxime 10 µg + induttore AmpC, Cefpodoxime 10 µg + induttore AmpC + inibitore ESßL, Cefpodoxime 10 µg + induttore AmpC + inibitore ESßL + inibitore AmpC.	**3 x 50 dischi**	**MST-D69C**
ESβL, AmpC & Carbapenemasi		
AmpC, ESβL & Carbapenemase Detection Set Dischi per la rilevazione dell'AmpC e/o della produzione di enzimi ESβL: Cefpodoxime 10 µg, Cefpodoxime 10 µg + inibitore ESβL, Cefpodoxime 10 µg + inibitore AmpC, Cefpodoxime 10 µg + inibitore AmpC e ESβL, Cefpodoxime 10 µg + inibitore ESβL e induttore AmpC, antibiotico penemico.	**6 x 50 dischi**	**MST-D72C**
Carbapenemasi		
MASTDISCS® ID CAT-ID Carbapenemase Activity Test Dischi per l'identificazione presuntiva delle carbapenemasi prodotte dalle Enterobacteriaceae (Faropenem). La produzione di carbapenemasi è rilevabile visivamente, in quanto con il Faropenem vi è crescita confluente dei ceppi carpabenemasi-positivi fino al margine del disco, e non è pertanto necessario misurare l'alone di inibizione. Elevata sensibilità e specificità.	**5 x 50 dischi**	**MST-D71C**
Carba plus Dischi per la rilevazione delle carbapenemasi e dell'OXA-48 prodotte dalle Enterobacteriaceae: Penemico 10 µg, Penemico + inibitore MβL (acido dipicolinico), Penemico 10 µg + inibitore KPC (acido aminofenilboronico), Penemico 10 µg + inibitore AmpC, Temocillin + inibitore MβL (OXA-48). Consente l'esecuzione di 50 test.	**5 x 50 dischi**	**MST-D73C**
MAST® ID Indirect Carbapenemase Test (ICT) Test di screening, specifico per Pseudomonas, Acinetobacter spp. ed Enterobacteriaceae da utilizzare per la rilevazione della produzione di carbapenemasi. Screening affidabile per: OXA, KPC, NDM, IMP e VIM.	**25 test**	**MST-D74**
Imipenem + EDTA 10 µg + 930 µg - CLSI, EUCAST	**1 x 50 dischi**	**BIO-67936**
Meropenem + EDTA 10 µg + 930 µg - CLSI, EUCAST Dischi di carbapenemi impregnati di EDTA (per la rilevazione delle Metallo-βeta-Lattamasi.	**1 x 50 dischi**	**BIO-67966**

RILEVAZIONE DELLE RESISTENZE - TEST RAPIDI

β CARBA™ test Test biochimico rapido per la rilevazione dei ceppi di Enterobacteriaceae produttori di carbapenemasi, a partire da colonie isolate su agar.	**25 test**	**BIO-68260**
ß LACTA™ Test per la rilevazione rapida, in soli 15 minuti, della resistenza alle cefalosporine di terza generazione, a partire da colonie di Enterobacteriaceae isolate su terreno di coltura primario.	**50 test**	**BIO-68250**
NG-Test CARBA 5 Rilevazione rapida delle Carbapenemasi prodotte dalle Enterobacteriaceae a partire da colonia o da emocoltura positiva. Per la preparazione dei campioni di emocolture positive, è richiesto il dispositivo NG-Test Blood Culture Prep cod. NGP-CARS73. Il kit rileva almeno: NDM-1 / 4 / 5 / 6 / 7 e 9 KPC-2 e 3 IMP-1 / 8 e 11 VIM-1 / 2 / 4 e 19 OXA-48 / 181 / 204 / 232 / 244 / 517 / 519 e 535 OXA-163 e OXA-405 (OXA-48-like extended spectrum oxacillinase).	**20 test**	**NGB-CARS23**
NG-Test CTX-M Rilevazione rapida della resistenza ESßL CTX-M prodotta dalle Enterobacteriaceae. Il kit rileva almeno le seguenti varianti del gruppo 1: CTX-M-1 / 3 / 15 / 32 / 37 / 55 / 57 / 71 / 82 / 101 e 182. Sensibilità e specificità: 100%	**20 test**	**NGB-CTXS23**
NG-Test CTX-M Multi Rilevazione rapida della resistenza ESßL CTX-M prodotta dalle Enterobacteriaceae. Il kit rileva le betalattamasi CTX-M di gruppo 1, 2, 8, 9 e 25. Sensibilità e specificità: 100%.	**20 test**	**NGB-CTMS23**
NG-Test MCR-1 Rilevazione rapida della resistenza alla colistina.	**20 test**	**NGB-MCRS23**
NG-Test Blood Culture Prep Per la preparazione del campione da emocoltura positiva.	**20 test**	**NGB-BCUS73**

DESCRIZIONE	CONFEZIONE	CODICE

TERRENI DI COLTURA PER ANTIBIOGRAMMA

H.T.M. Medium (Ø 90 mm)	**10 piastre**	**BIO-63775**
Mueller Hinton Agar (Ø 90 mm)	**20 piastre**	**BIO-63824**
Mueller Hinton Agar + 5% sangue di cavallo + ß-NAD (MH-F) (Ø 90 mm)	**20 piastre**	**BIO-63524**
Mueller Hinton Blood Agar (Ø 90 mm)	**20 piastre**	**BIO-63825**
Mueller Hinton Agar (piastre quadrate 120x120 mm)	**10 piastre**	**BIO-63901**
Mueller Hinton Agar+ 5% sangue di cavallo + ß-NAD (MH-F) (piastre quadrate 120x120 mm) - EUCAST	**10 piastre**	**BIO-63525**
Mueller Hinton Blood Agar (piastre quadrate 120x120 mm)	**10 piastre**	**BIO-63902**

TEST DI SENSIBILITÀ PER MICOBATTERI

Mycobacterium tubercolosis Susceptibility Test Kit	**30 x 7 mL**	**BIO-70301**
TDeterminazione della sensibilita di Mycobacterium tuberculosis ad agenti antibacilli (Isoniazide, Streptomicina, Rifampina, Etambutolo e p.a.s.)		
Antibiotici ausiliari		
PZA 200 mg/mL	**8 x 7 mL**	**BIO-70472**
3 flaconi con antibiotico + 5 flaconi di controllo senza antibiotico		
TB1 2 mg/mL	**8 x 7 mL**	**BIO-70652**
3 flaconi con antibiotico + 5 flaconi di controllo senza antibiotico		

TEST DI SENSIBILITÀ IN MICRODILUIZIONE

Test di sensibilità per Lieviti		
FUNGITEST™	**10 test**	**BIO-60780**
Test di resistenza a 6 antimicotici a due diverse concentrazioni. Antimicotici impiegati: amfotericina B, 5-fluorocitosina, ketoconazolo, miconazolo, itraconazolo e fluconazolo.		
Opacity Standard per FUNGITEST	**3 provette**	**BIO-56499**
Test di sensibilità per Micoplasmi		
S.I.R. Mycoplasma Kit	**10 test**	**BIO-62781**
Antibiogramma standardizzato per micoplasmi urogenitali (8 antibiotici).		
U9 Urea Broth (liofilo) per Ureaplasma urealyticum	**10 x 2 mL**	**BIO-62762**
Arginin Broth (liofilo) per Mycoplasma hominis	**10 x 2 mL**	**BIO-62763**

TEST DIAGNOSTICI

IDENTIFICAZIONE BATTERICA & VIRALE 52

MICOLOGIA 65

SIERODIAGNOSI - RICERCA ANTICORPI 66

ALTRI TEST 67

IDENTIFICAZIONE BATTERICA & VIRALE

IDENTIFICAZIONE BIOCHIMICA

IDENTIFICAZIONE PRESUNTIVA E DIFFERENZIALE

DISCHI DIAGNOSTICI

DESCRIZIONE	CONFEZIONE	CODICE
Bacitracin Discs (0,04 U.I.)	**100 dischi**	**MST-D40**
Bacitracin Discs (0,04 U.I.)	**5 x 50 dischi**	**MST-D40C**
Bacitracin Discs (0,1 U.I.)	**100 dischi**	**MST-D41**
Bacitracin Discs (0,1 U.I.)	**5 x 50 dischi**	**MST-D41C**
Per la differenziazione degli streptococchi di Gruppo A dagli altri streptococchi ß-emolitici.		
Carbapenemase Activity Test (CAT) discs	**5 x 50 dischi**	**MST-D71C**
Dischi per la rilevazione delle carbapenemasi prodotte dalle Enterobacteriaceae.		
Lysostaphin Discs	**50 dischi**	**MST-D48**
Per la differenziazione degli stafilococchi dai micrococchi.		
Metronidazole Discs	**100 dischi**	**MST-D46**
Metronidazole Discs	**5 x 50 dischi**	**MST-D46C**
Per l'identificazione presuntiva degli anaerobi stretti e - impiegato in associazione con i dischi di sulfatiazolo - per l'identificazione presuntiva di Gardnerella vaginalis.		
Nitrate Discs	**5 x 50 dischi**	**MST-D51C**
Per la ricerca dell'attività nitrato-reduttasica negli anaerobi.		
Nitrocefin Discs (Cefinase)	**50 dischi**	**MST-D59**
Per l'evidenziazione rapida della produzione di beta-lattamasi da parte di Neisseria gonorrhoeae, Moraxella catarrhalis, Staphylococcus spp., Haemophilus influenzae e batteri anaerobi.		
Novobiocin Discs (5 µg)	**30 dischi**	**BIO-56350**
Per la differenziazione degli stafilococchi coagulasi-negativi.		
O.N.P.G.	**50 dischi**	**BIO-53822**
Per la rilevazione dell'attività della β-galattosidasi.		
Optochin Discs	**100 dischi**	**MST-D42**
Optochin Discs	**5 x 50 dischi**	**MST-D42C**
Per la differenziazione di Streptococcus pneumoniae dagli altri streptococchi.		
Oxidase Discs	**100 dischi**	**MST-D57**
Oxidase Discs	**5 X 50 dischi**	**MST-D57C**
Dischi per la ricerca dell'attività citocromo-ossidasica (test ossidasi).		
SPS Disk	**5 x 50 dischi**	**MST-D55C**
Per l'identificazione presuntiva di Peptostreptococcus anaerobius.		
Sulphathiazole Discs	**5 x 50 dischi**	**MST-D47C**
Impiegato in associazione con i dischi di metronidazolo, per l'identificazione presuntiva di Gardnerella vaginalis.		
Vibrio-Static Agent O129 (0,5 µg)	**30 dischi**	**BIO-53872**
Per la differenziazione dei vibrioni da altri batteri.		
V Factor Discs	**100 dischi**	**MST-D44**
	5 x 50 dischi	**MST-D44C**
X Factor Discs	**100 dischi**	**MST-D43**
	5 x 50 dischi	**MST-D43C**
X + V Factor Discs	**100 dischi**	**MST-D45**
Dischi da 6 mm per l'identificazione di specie degli emofili.	**5 x 50 dischi**	**MST-D45C**

I dischi 5 x 50 con sigla MST possono essere utilizzati con il dispensatore manuale a cartuccia singola.

STRIP E ANELLI

MASTRINGS™ - MAST® ID Anaerobe Ring	**50 unità**	**MST-MID8**
Anelli a 6 dischi impregnati con 6 diversi antibiotici (Eritromicina, Rifampicina, Colistina Solfato, Penicillina, Kanamicina e Vancomicina) per l'identificazione presuntiva dei più importanti microrganismi anaerobi non-sporigeni, in particolare Bacteroides fragilis.		
MAST® ID Oxidase Strips	**25 strip**	**MST-ETO4**
Strisce impregnate con NNN'N'-Tetrametil-p-fenilen-diammina e acido ascorbico per la ricerca dell'attività citocromo-ossidasica da parte dei ceppi non pigmentati di Pseudomonas aeruginosa, Neisseria spp. e altri taxa positivi.		

REAGENTI LIQUIDI

Kovacs reagent	**2 x 15 mL**	**BIO-55313**
Per determinare la capacità dei microrganismi di scindere l'indolo dal triptofano.		

DESCRIZIONE	CONFEZIONE	CODICE
Rabbit Plasma	**1 x 10 mL**	**BIO-56352**
Plasma di coniglio in EDTA per la ricerca della coagulasi stafilococcica.	**(20 test)**	
KIT DIAGNOSTICI		
MAST® ID Camp Identification System	**10 test**	**MST-CAMP-ID**
Per l'identificazione presuntiva delle specie termofile enteropatogene di Campylobacter spp. Il sistema utilizza 3 differenti test biochimici: idrolisi dell'ippurato, idrolisi dell'indossil-acetato e test all'ureasi. Risultati in 4 ore.		
IDENTIFICAZIONE E ANTIBIOGRAMMA CON MICROMETODO IN GALLERIA - MICOPLASMI UROGENITALI		
Mycoplasma Duo Kit	**20 test**	**BIO-62740**
Kit completo per la coltura, l'identificazione e la conta differenziale di U. urealyticum e M. hominis. Il pozzetto "X" della galleria consente l'arricchimento selettivo dei micoplasmi per la preparazione dell'inoculo standardizzato da sottoporre al test di sensibilità.		
S.I.R. Mycoplasma Kit	**10 test**	**BIO-62781**
Antibiogramma standardizzato per micoplasmi urogenitali (8 antibiotici).		
U9 Urea Broth (liofilo) per Ureaplasma urealyticum	**10 x 2 mL**	**BIO-62762**
Arginin Broth (liofilo) per Mycoplasma hominis	**10 x 2 mL**	**BIO-62763**
IDENTIFICAZIONE CON MICROMETODO IN GALLERIA - NEISSERIA		
Neisseria 4H	**10 test**	**BIO-53740**
Sistema per l'identificazione di Neisseria spp. (micrometodo in galleria).		

DIAGNOSTICI IN IMMUNOFLUORESCENZA & EIA

ADENOVIRUS		
MonoFluo™ Kit Adenovirus	**45 test**	**BIO-52210**
Test in immunofluorescenza indiretta per l'identificazione di Adenovirus direttamente da secrezioni nasali, tracheobronchiali o da colture cellulari.		
CHLAMYDIA TRACHOMATIS		
Pathfinder™ Chlamydia DFA	**50 test**	**BIO-30704**
Test in immunofluorescenza diretta basato sul riconoscimento degli antigeni di Chlamydia trachomatis mediante un anticorpo monoclonale anti-MOMP, marcato con isotiocianato di fluoresceina. Risultati affidabili in 15 minuti.		
Reagenti singoli		
Chlamydia Trachomatis DFA (anticorpi monoclonali)	**4,2 mL**	**BIO-30702**
Pathfinder™ Chlamydia DFA Control Slide	**5 vetrini**	**BIO-12000149**
Chlamydia Vetrini Campioni	**90 vetrini**	**BIO-30707**
Mounting Medium	**2,75 mL**	**BIO-30693**
Reagenti ausiliari		
Microslides 2 wells	**24 unità**	**BIO-32524**
Chlamydia Culture Confirmation System (colture cellulari)	**4,2 mL**	**BIO-30701**
CYTOMEGALOVIRUS		
MonoFluo™ Kit CMV	**45 test**	**BIO-52206**
Test in immunofluorescenza indiretta per la ricerca dell'antigene di Cytomegalovirus (CMV) mediante anticorpi monoclonali specifici da campioni di urine, secrezioni nasali e tracheobronchiali.		
DENGUE		
Platelia™ Dengue NS1 Ag	**96 test**	**BIO-72830**
Test immunoenzimatico a sandwich, in formato micropiastra, per la rilevazione qualitativa o semiquantitativa dell'antigene NS1 del virus Dengue nel siero o nel plasma umano.		
HERPES SIMPLEX VIRUS		
Pathfinder™ Herpes Simplex Virus 1 & 2	**50 test**	**BIO-25215**
Test in immunofluorescenza diretta per l'identificazione e la tipizzazione di Herpes Simplex Virus direttamente da campione clinico o da coltura.		
Reagenti singoli		
HSV Tipo I (anticorpo monoclonale fluoresceinato)	**5 mL**	**BIO-30490**
HSV Tipo II (anticorpo monoclonale fluoresceinato)	**5 mL**	**BIO-30491**
Reagenti ausiliari		
Pathfinder™ HSV control slide	**5 vetrini**	**BIO-12000150**

DESCRIZIONE	CONFEZIONE	CODICE
HSV vetrini campioni	**90 vetrini**	**BIO-30494**
Mounting Medium	**2,75 mL**	**BIO-30693**
LEGIONELLA PNEUMOPHILA		
MonoFluo™ Legionella pneumophila IFA Test kit	**24 test**	**BIO-32514**
Kit completo e user-friendly con tutti i reagenti necessari in flaconi gocciolatori: un singolo anticorpo monoclonale viene utilizzato per evidenziare tutti i sierotipi di L. pneumophila direttamente nei campioni di pazienti o su isolati da coltura.		
VIRUS RESPIRATORI		
MonoFluo™ Screen R.S.V.	**80 test**	**BIO-52216**
Test in immunofluorescenza diretta per l'identificazione del Virus Respiratorio Sinciziale.		
MonoFluo™ Screen Influenza, Parainfluenza, Adenovirus	**80 test**	**BIO-52217**
Test in immunofluorescenza diretta per confermare la presenza di uno dei seguenti virus: Influenza, Parainfluenza e Adenovirus.		
MonoFluo™ Kit Adenovirus	**45 test**	**BIO-52210**
Test in immunofluorescenza indiretta per l'identificazione di Adenovirus.		
MonoFluo™ Kit Influenza	**2 x 45 test**	**BIO-52209**
Test in immunofluorescenza indiretta per l'identificazione del Virus Influenza A e dell'Influenza B mediante due specifici anticorpi monoclonali.		
ACCESSORI PER I KIT IN IMMUNOFLUORESCENZA		
Vetrini IF 2 pozzetti Ø 8 mm	**50 vetrini**	**BIO-50577**
Blue di Evans, 1% soluzione stabilizzata	**2 mL**	**BIO-74911**
Vetrini coprioggetto (26 x 72 mm)	**40 vetrini**	**BIO-30474**
Mounting Medium	**2,75 mL**	**BIO-30693**

TEST AL LATTICE

MENINGITE		
Pastorex™ Meningitis Kit	**25 test**	**BIO-61607**
Test di agglutinazione per il rilevamento qualitativo degli antigeni solubili di Neisseria meningitidis di gruppo A, C, Y/W135 e B/E. coli K1; Haemophilus influenzae di tipo b, Streptococcus pneumoniae e Streptococcus dil gruppo B in emocolture e colture di liquido cerebrospinale; e per l'identificazione di Neisseria meningitidis di gruppo A, C e B/E. coli K1; Haemophilus influenzae di tipo b, Streptococcus pneumoniae e Streptococcus di gruppo B da colonie isolate su agar. Il kit contiene inoltre: Cartoncini di agglutinazione monouso (9 cerchi, ciascuno con indicazione del relativo reagente al lattice) 30 unità e stick per miscelazione monouso 3 x 100 unità,		
Kit di controllo Pastorex™ Meningitis test singoli al lattice (25 test ciascuno):		
N. meningitidis B/E. coli K1 Latex (R1)	**1 x 0,4 mL**	**BIO-61611**
Haemophilus influenzae b Latex (R3)	**1 x 0,4 mL**	**BIO-61616**
S. pneumoniae Latex (R4)	**1 x 0,4 mL**	**BIO-61614**
Streptococcus B Latex (R5)	**1 x 0,4 mL**	**BIO-61613**
N. meningitidis A Latex (R6)	**1 x 0,4 mL**	**BIO-61608**
N. meningitidis C Latex (R7)	**1 x 0,4 mL**	**BIO-61610**
Pastorex™ Meningitis (kit di controllo)	**2 x 25 test**	**BIO-61618**
per test singoli al lattice (per 2x25 test): - R2 N. meningitidis B/E. coli K1 Negative Control Latex - R9 Negative polyvalent control Latex - R10 Positive polyvalent control Antigenic extract (Estratto antigenico contenente gli antigeni polisaccaridici di N. meningitidis A, C, B, Y/W135, H. influenzae b, Streptococcus B e S. pneumoniae - volume sufficiente per 18 reazioni) - Cartoncini di agglutinazione monouso (9 cerchi, ciascuno con indicazione del relativo reagente al lattice) 2 x 20 cartoncini - Stick (2x100 stick)"		
STAPHYLOCOCCUS AUREUS		
Pastorex™ Staph Plus	**50 test**	**BIO-56356**
Pastorex™ Staph Plus è un test rapido di agglutinazione al lattice per la determinazione simultanea del clumping factor (affinità per il fibrinogeno), proteina A e polisaccaridi capsulari dei sierotipi 1, 5, 6, 8, 10 di Staphylococcus aureus. Indicato anche per gli stafilococchi meticillino-resistenti.	**5 x 50 test**	**BIO-56353**
Staphylococcus aureus meticillino-resistente (MRSA) - Ricerca della PBP2'		
MAST®ALEX MRSA	**48 test**	**MST-RST501**
Test di agglutinazione al lattice per confermare l'identificazione degli stafilococchi meticillino-resistenti (MRSA), mediante rilevazione della Penicillin Binding Protein 2' (PBP2').		

DESCRIZIONE	CONFEZIONE	CODICE
STREPTOCOCCUS		
Pastorex™ Streptococcus A, B, C, D, F, G	**6 x 60 test**	**BIO-61721**
Test di agglutinazione al lattice rapido e sensibile per il gruppaggio degli streptococchi ß-emolitici appartenenti ai gruppi Lancefield A, B, C, D, F e G. Kit completo di enzima di estrazione, controlli, cartoncini monouso, bastoncini monouso.		
Pastorex™ Streptococcus - Reagenti singoli		
Pastorex™ Strep A	**1 mL (60 test)**	**BIO-61726**
Pastorex™ Strep B	**1 mL (60 test)**	**BIO-61727**
Pastorex™ Strep D	**1 mL (60 test)**	**BIO-61728**
Extraction Enzyme	**2 x 10 mL**	**BIO-61729**
Disposable Agglutination Cards	**3 x 15 cartoncini**	**BIO-61723**

SIERI AGGLUTINANTI

CAMPYLOBACTER

Sieri agglutinanti per la sierotipizzazione di Campylobacter con il metodo di emoagglutinazione passiva (PHA).
NOTA: Il tempo di consegna è di circa 10 settimane.

Campylobacter group A antiserum	**2 mL (50 test)**	**MST-M13002**
Campylobacter group B antiserum	**2 mL (50 test)**	**MST-M13003**
Campylobacter group C antiserum	**2 mL (50 test)**	**MST-M13004**
Campylobacter group D antiserum	**2 mL (50 test)**	**MST-M13005**
Campylobacter group E antiserum	**2 mL (50 test)**	**MST-M13006**
Campylobacter group F antiserum	**2 mL (50 test)**	**MST-M13007**
Campylobacter group G antiserum	**2 mL (50 test)**	**MST-M13008**
Campylobacter group I antiserum	**2 mL (50 test)**	**MST-M13009**
Campylobacter group J antiserum	**2 mL (50 test)**	**MST-M13010**
Campylobacter group K antiserum	**2 mL (50 test)**	**MST-M13011**
Campylobacter group L antiserum	**2 mL (50 test)**	**MST-M13012**
Campylobacter group N antiserum	**2 mL (50 test)**	**MST-M13013**
Campylobacter group O antiserum	**2 mL (50 test)**	**MST-M13014**
Campylobacter group P antiserum	**2 mL (50 test)**	**MST-M13015**
Campylobacter group R antiserum	**2 mL (50 test)**	**MST-M13016**
Campylobacter group S antiserum	**2 mL (50 test)**	**MST-M13017**
Campylobacter group U antiserum	**2 mL (50 test)**	**MST-M13018**
Campylobacter group V antiserum	**2 mL (50 test)**	**MST-M13019**
Campylobacter group Y antiserum	**2 mL (50 test)**	**MST-M13020**
Campylobacter group Z antiserum	**2 mL (50 test)**	**MST-M13021**
Campylobacter group Z2 antiserum	**2 mL (50 test)**	**MST-M13022**
Campylobacter group Z4 antiserum	**2 mL (50 test)**	**MST-M13023**
Campylobacter group Z5 antiserum	**2 mL (50 test)**	**MST-M13024**
Campylobacter group Z6 antiserum	**2 mL (50 test)**	**MST-M13025**
Campylobacter group Z7 antiserum	**2 mL (50 test)**	**MST-M13026**
Reference antiserum	**2 mL (50 test)**	**MST-M13027**
Campylobacter Antisera Set	**25 (2mL) + 1 (1mL)**	**MST-M13001**
Contenuto: 25 antisieri (gruppi A, B, C, D, E, F, G, I, J, K, L, N, O, P, R, S, U, V, Y, Z, Z2, Z4, Z5, Z6, Z7) (2 mL x 50 test cad.) e antisiero di riferimento per cellule rosse del sangue (1 mL x 50 test).		

ESCHERICHIA COLI

Sieri agglutinanti per sierotipizzazione dei ceppi enteropatogeni di E. coli mediante test di agglutinazione rapida su vetrino e classica in provetta.
NOTA: Per gli antisieri contrassegnati da * (speciali), il tempo di consegna è di circa 10 settimane.

Sieri agglutinanti polivalenti - Antigene O		
E. coli I+II+III	**3 mL (60 test)**	**BIO-57411**
E. coli Trivalent I : O111+O55+O26	**3 mL (60 test)**	**BIO-57331**
E. coli Trivalent II : O86+O119+O127	**3 mL (60 test)**	**BIO-57341**
E. coli Trivalent III : O125+O126+O128	**3 mL (60 test)**	**BIO-57351**
E. coli Trivalent IV : O114+O124+O142	**3 mL (60 test)**	**BIO-57361**
E. coli Poly 2 (O26, O55, O111, O119, O126)	**2 mL (50 test)**	**MST-M14263**
E. coli Poly 3 (O86, O114, O125, O127, O128) *	**2 mL (50 test)**	**MST-M14270**
E. coli Poly 4 (O44, O112, O124, O142) *	**2 mL (50 test)**	**MST-M14287**
E. coli Polyvalent D1 (types O1, O26, O86a, O111, O119, O127a, O128) *	**2 mL (50 test)**	**MST-M12005**
E. coli Polyvalent D2 (O44, O55, O125, O126, O146, O166) *	**2 mL (50 test)**	**MST-M12006**
E. coli Polyvalent D3 (O18, O114, O142, O151, O157, O158) *	**2 mL (50 test)**	**MST-M12007**
E. coli Polyvalent D4 (O6, O27, O78, O148, O159, O168) *	**2 mL (50 test)**	**MST-M12008**
E. coli Polyvalent D5 (O20, O25, O63, O153, O167) *	**2 mL (50 test)**	**MST-M12009**
E. coli Polyvalent D6 (O8, O15, O115, O169) *	**2 mL (50 test)**	**MST-M12010**
E. coli Polyvalent D7 (O28ac, O112ac, O124, O136, O144) *	**2 mL (50 test)**	**MST-M12011**
E. coli Polyvalent D8 (O29, O143, O152, O164) *	**2 mL (50 test)**	**MST-M12012**

DESCRIZIONE	CONFEZIONE	CODICE
Anti-Coli I (O26:(K60), O44:(K74), O114:(K90), O125:(K70), O142:(K86) e O158:(K-)	1 mL (40 test)	TS-2111
Anti-Coli II (O55:(K59), O86:(61), O91:(K-), O111:(K58), O119:(K69), O126:(K71), O127:(K63) e O128:(K67)	1 mL (40 test)	TS-2121
Anti-Coli III (O25:(K11), O78:(K80), O103:(K-), O118:(K-), O124:(K72), O145:(K-), O157:(K) e O164:(K-)	1 mL (40 test)	TR- 2131
Sieri agglutinanti monovalenti - Antigene O		
E. coli O1 *	2 mL (50 test)	MST-M12013
E. coli O6 *	2 mL (50 test)	MST-M12032
E. coli O8 *	2 mL (50 test)	MST-M12043
E. coli O15 *	2 mL (50 test)	MST-M12044
E. coli O18	2 mL (50 test)	MST-M12026
E. coli O20 *	2 mL (50 test)	MST-M12038
E. coli O25 *	2 mL (50 test)	MST-M12039
Anti-Coli O25:(K11)	1 mL (40 test)	TS-2201
E. coli O26	2 mL (50 test)	MST-M12014
E. coli O26:B6	3 mL (60 test)	BIO-57211
Anti-Coli O26:(K60)	1 mL (40 test)	TS-2202
E. coli O27 *	2 mL (50 test)	MST-M12033
E. coli O28ac *	2 mL (50 test)	MST-M12047
E. coli O29 *	2 mL (50 test)	MST-M12052
E. coli O44	2 mL (50 test)	MST-M12020
Anti-Coli O44:(K74)	1 mL (40 test)	TS-2203
E. coli O55	2 mL (50 test)	MST-M12021
E. coli O55:B5	3 mL (60 test)	BIO-57221
Anti-Coli O55:(K59)	1 mL (40 test)	TS-2204
E. coli O63 *	2 mL (50 test)	MST-M12040
E. coli O78 *	2 mL (50 test)	MST-M12034
Anti-Coli O78:(K80)	1 mL (40 test)	TS-2205
E. coli O86a	2 mL (50 test)	MST-M12015
E. coli O86:B7	3 mL (60 test)	BIO-57231
Anti-Coli O86:(K61)	1 mL (40 test)	TS-2206
Anti-Coli O91:(K-)	1 mL (40 test)	TS-2222
Anti-Coli O103:(K-)	1 mL (40 test)	TS-2216
E. coli O111	2 mL (50 test)	MST-M12016
E. coli O111:B4	3 mL (60 test)	BIO-57241
Anti-Coli O111:(K58)	1 mL (40 test)	TS-2207
E. coli O112ac	2 mL (50 test)	MST-M12048
E. coli O114	2 mL (50 test)	MST-M12027
E. coli O114:K90	3 mL (60 test)	BIO-57301
E. coli O115 *	2 mL (50 test)	MST-M12045
Anti-Coli O118:(K-)	1 mL (40 test)	TS-2220
E. coli O119	2 mL (50 test)	MST-M12017
Anti-Coli O119:(K69)	1 mL (40 test)	TS-2209
E. coli O119:B14	3 mL (60 test)	BIO-57251
E. coli O124	2 mL (50 test)	MST-M12049
E. coli O124:B17	3 mL (60 test)	BIO-57201
Anti-Coli O124:(K72)	1 mL (40 test)	TR-2210
E. coli O125	2 mL (50 test)	MST-M12022
E. coli O125:B15	3 mL (60 test)	BIO-57261
Anti-Coli O125:(K70)	1 mL (40 test)	TS-2211
E. coli O126	2 mL (50 test)	MST-M12023
E. coli O126:B16	3 mL (60 test)	BIO-57271
Anti-Coli O126:(K71)	1 mL (40 test)	TS-2212
E. coli O127a	2 mL (50 test)	MST-M12018
E. coli O127:B8	3 mL (60 test)	BIO-57281
Anti-Coli O127:(K63)	1 mL (40 test)	TS-2213
E. coli O128	2 mL (50 test)	MST-M12019
E. coli O128:B12	3 mL (60 test)	BIO-57291
Anti-Coli O128:(K67)	1 mL (40 test)	TS-2214
E. coli O136 *	2 mL (50 test)	MST-M12050
E. coli O142	2 mL (50 test)	MST-M12028
E. coli O142:K86	3 mL (60 test)	BIO-57311
E. coli O143 *	2 mL (50 test)	MST-M12053
E. coli O144 *	2 mL (50 test)	MST-M12051
Anti-Coli O145:(K-)	1 mL (40 test)	TS-2221
E. coli O146 *	2 mL (50 test)	MST-M12024
E. coli O148 *	2 mL (50 test)	MST-M12035
E. coli O151 *	2 mL (50 test)	MST-M12029
E. coli O152 *	2 mL (50 test)	MST-M12054
E. coli O153 *	2 mL (50 test)	MST-M12041
E. coli O157	2 mL (50 test)	MST-M12030
Anti-Coli O157:(K-)	1 mL (40 test)	TR-2218
E. coli O158 *	2 mL (50 test)	MST-M12031

DESCRIZIONE	CONFEZIONE	CODICE
Anti-Coli O158:(K-)	**1 mL (40 test)**	**TS-2219**
E. coli O159 *	**2 mL (50 test)**	**MST-M12036**
E. coli O164 *	**2 mL (50 test)**	**MST-M12055**
Anti-Coli O164:(K-)	**1 mL (40 test)**	**TS-2217**
E. coli O166 *	**2 mL (50 test)**	**MST-M12025**
E. coli O167 *	**2 mL (50 test)**	**MST-M12042**
E. coli O168 *	**2 mL (50 test)**	**MST-M12037**
E. coli O169 *	**2 mL (50 test)**	**MST-M12046**
Sieri agglutinanti monovalenti - Antigene H		
E. coli H-2 *	**5 mL (40 test)**	**MST-M12056**
E. coli H-4 *	**5 mL (40 test)**	**MST-M12057**
E. coli H-5 *	**5 mL (40 test)**	**MST-M12058**
E. coli H-6 *	**5 mL (40 test)**	**MST-M12059**
E. coli H-7 *	**5 mL (40 test)**	**MST-M12060**
E. coli H-9 *	**5 mL (40 test)**	**MST-M12061**
E. coli H-10 *	**5 mL (40 test)**	**MST-M12062**
E. coli H-11 *	**5 mL (40 test)**	**MST-M12063**
E. coli H-12 *	**5 mL (40 test)**	**MST-M12064**
E. coli H-16 *	**5 mL (40 test)**	**MST-M12065**
E. coli H-18 *	**5 mL (40 test)**	**MST-M12066**
E. coli H-19 *	**5 mL (40 test)**	**MST-M12067**
E. coli H-20 *	**5 mL (40 test)**	**MST-M12068**
E. coli H-21 *	**5 mL (40 test)**	**MST-M12069**
E. coli H-27 *	**5 mL (40 test)**	**MST-M12070**
E. coli H-28 *	**5 mL (40 test)**	**MST-M12071**
E. coli H-34 *	**5 mL (40 test)**	**MST-M12072**
E. coli H-40 *	**5 mL (40 test)**	**MST-M12073**
E. coli H-41 *	**5 mL (40 test)**	**MST-M12074**
E. coli H-42 *	**5 mL (40 test)**	**MST-M12075**
E. coli H-45 *	**5 mL (40 test)**	**MST-M12076**
E. coli H-51 *	**5 mL (40 test)**	**MST-M12077**
Kit sieri agglutinanti		
Escherichia coli Antisera Set 1 *	**51 (2 mL x 50 test cad.)**	**MST-M12001**
Contenuto: 8 antisieri polivalenti e 43 antisieri monovalenti O (OK).		
Sieri polivalenti		
Polyvalent E.coli 1: O1, O26, O86a, O111, O119, O127a, O128		
Polyvalent E.coli 2: O44, O55, O125, O126, O146, O166		
Polyvalent E.coli 3: O18, O114, O142, O151, O157, O158		
Polyvalent E.coli 4: O6, O27, O78, O148, O159, O168		
Polyvalent E.coli 5: O20, O25, O63, O153, O167		
Polyvalent E.coli 6: O8, O15, O115, O169		
Polyvalent E.coli 7: O28ac, O112ac, O124, O136, O144		
Polyvalent E.coli 8: O29, O143, O152, O164.		
Sieri monovalenti		
Tutti i 43 antisieri che entrano a far parte degli antisieri polivalenti sopra elencati.		
Escherichia coli Antisera Set 2 *	**21 (5 mL x 50 test cad.)**	**MST-M12002**
Contenuto: 21 antisieri H (2, 4, 5, 6, 7, 9, 10, 11, 12, 16, 18, 19, 20, 21, 27, 28, 34, 40, 42, 45, 51).		

HAEMOPHILUS INFLUENZAE

Sieri agglutinanti per l'identificazione sierologica di Haemophilus influenzae mediante test di agglutinazione rapida su vetrino.
NOTA: Per gli antisieri contrassegnati da * (speciali), il tempo di consegna è di circa 10 settimane.

Sieri agglutinanti monovalenti			
Haemophilus influenzae a *		**2 mL (50 test)**	**MST-M11302**
Haemophilus influenzae b *		**2 mL (50 test)**	**MST-M11303**
Haemophilus influenzae c *		**2 mL (50 test)**	**MST-M11304**
Haemophilus influenzae d *		**2 mL (50 test)**	**MST-M11305**
Haemophilus influenzae e *		**2 mL (50 test)**	**MST-M11306**
Haemophilus influenzae f *	**NON MARCATO CE**	**2 mL (50 test)**	**MST-M11307**
Haemophilus influenzae Antisera Set *		**6 (2 mL x 50 test cad.)**	**MST-M11301**
Contenuto: Haemophilus influenzae di tipo a, b, c, d, e, f.			

DESCRIZIONE	CONFEZIONE	CODICE

LEGIONELLA

Sieri agglutinanti per l'identificazione sierologica di Legionella di Gruppo O mediante test di agglutinazione rapida su vetrino.
NOTA: Per gli antisieri contrassegnati da * (speciali), il tempo di consegna è di circa 10 settimane.

Sieri agglutinanti monovalenti

L. pneumophila Group 1 *	**2 mL (50 test)**	**MST-M11702**
L. pneumophila Group 2 *	**2 mL (50 test)**	**MST-M11703**
L. pneumophila Group 3 *	**2 mL (50 test)**	**MST-M11704**
L. pneumophila Group 4 *	**2 mL (50 test)**	**MST-M11705**
L. pneumophila Group 5 *	**2 mL (50 test)**	**MST-M11706**
L. pneumophila Group 6 *	**2 mL (50 test)**	**MST-M11707**
L. bozemanii *	**2 mL (50 test)**	**MST-M11708**
L. dumoffi *	**2 mL (50 test)**	**MST-M11709**
L. gormanii *	**2 mL (50 test)**	**MST-M11710**
L. micdadei *	**2 mL (50 test)**	**MST-M11711**
Legionella O-Grouping Antisera Set *	**10 (2 mL x 50 test cad.)**	**MST-M11701**
Contenuto: L. pneumophila 1~6, L. bozemanii, L. dumoffi, L. gormanii, L. micdadei.		

LISTERIA MONOCYTOGENES

Sieri agglutinanti per l'identificazione sierologica degli antigeni O e H di Listeria monocytogenes mediante test di agglutinazione rapida su vetrino.
NOTA: Per gli antisieri contrassegnati da * (speciali), il tempo di consegna è di circa 10 settimane.

Listeria O I antiserum *	**2 mL (50 test)**	**MST-M14386**
Listeria O I/II antiserum *	**2 mL (50 test)**	**MST-M14379**
Listeria O IV antiserum *	**2 mL (50 test)**	**MST-M14393**
Listeria O V/VI antiserum *	**2 mL (50 test)**	**MST-M14409**
Listeria O VI antiserum *	**2 mL (50 test)**	**MST-M14416**
Listeria O VII antiserum *	**2 mL (50 test)**	**MST-M14423**
Listeria O VIII antiserum *	**2 mL (50 test)**	**MST-M14430**
Listeria O IX antiserum *	**2 mL (50 test)**	**MST-M14447**
Listeria H-A antiserum *	**5 mL (50 test)**	**MST-M14454**
Listeria H-AB antiserum *	**5 mL (50 test)**	**MST-M14461**
Listeria H-C antiserum *	**5 mL (50 test)**	**MST-M14478**
Listeria H-D antiserum *	**5 mL (50 test)**	**MST-M14485**
Listeria Antisera Set	**8 (2 mL x 50 test) + 4 (5 mL x 50 test)**	**MST-M14362**
Contenuto: 8 antisieri O: O I/II polivalente, O I, O IV, O V/VI polivalente, O VI, O VII, O VIII, O IX (2 mL x 50 test cad.). 4 antisieri monovalenti H: H-A, H-AB, H-C, H-D (5 mL x 50 test cad.).		

NEISSERIA MENINGITIDIS

Antisieri agglutinanti N. meningitidis Y, W135, 29E	**3 x 2 mL (50 test)**	**BIO-58704**

PSEUDOMONAS AERUGINOSA

P. aeruginosa PMA = P1+P3+P4+P6	**3 mL (60 test)**	**BIO-58922**
P. aeruginosa PME = P1+P2+P15+P16	**3 mL (60 test)**	**BIO-58932**
P. aeruginosa PMC = P9+P10+P13+P14	**3 mL (60 test)**	**BIO-58942**
P. aeruginosa PMF = P7+P8+ P11+P12+A769	**3 mL (60 test)**	**BIO-58952**
P. aeruginosa P1	**3 mL (60 test)**	**BIO-58901**
P. aeruginosa P2	**3 mL (60 test)**	**BIO-58902**
P. aeruginosa P3	**3 mL (60 test)**	**BIO-58903**
P. aeruginosa P4	**3 mL (60 test)**	**BIO-58904**
P. aeruginosa P5	**3 mL (60 test)**	**BIO-58905**
P. aeruginosa P6	**3 mL (60 test)**	**BIO-58906**
P. aeruginosa P7	**3 mL (60 test)**	**BIO-58907**
P. aeruginosa P8	**3 mL (60 test)**	**BIO-58908**
P. aeruginosa P9	**3 mL (60 test)**	**BIO-58909**
P. aeruginosa P10	**3 mL (60 test)**	**BIO-58910**
P. aeruginosa P11	**3 mL (60 test)**	**BIO-58911**
P. aeruginosa P12	**3 mL (60 test)**	**BIO-58912**
P. aeruginosa P13	**3 mL (60 test)**	**BIO-58913**
P. aeruginosa P14	**3 mL (60 test)**	**BIO-58914**
P. aeruginosa P15	**3 mL (60 test)**	**BIO-58915**
P. aeruginosa P16	**3 mL (60 test)**	**BIO-58916**

SALMONELLA - ANTIGENI SOMATICI O

Sieri agglutinanti per l'identificazione sierologica degli antigeni somatici O di Salmonella mediante test di agglutinazione rapida su vetrino o classica in provetta. Alcuni sieri trovano inoltre impiego come controllo positivo per le sospensioni colorate di Salmonella (Sierodiagnosi di Widal-Wright).

NOTA: Per gli antisieri contrassegnati da * (speciali), il tempo di consegna è di circa 10 settimane.

DESCRIZIONE	CONFEZIONE	CODICE
Sieri agglutinanti polivalenti		
Salmonella Omnivalent (Kauffmann-White Group A-O67)	2 mL (50 test)	MST-M92537
Enteroclon Anti-Salmonella (A-67+Vi) Omnivalente	1 mL (40 test)	TR-1101
Salmonella OMNI-O (da gruppo A a gruppo 60)	3 mL (60 test)	BIO-60781
Salmonella POLY O (A-G)	2 mL (50 test)	MST-M14294
Salmonella POLY O (A-S)	2 mL (50 test)	MST-M14300
Enteroclon Anti-Salmonella I (A-E+Vi)	1 mL (40 test)	TR-1111
Enteroclon Anti-Salmonella II (F-67) (liofilizzato)	1 mL (40 test)	TR-1121
Salmonella OMA: gruppi A, B, D, E, L (1,2,12+4,5,12+9,12+9,46+3,10+3,15+1,3,19+21)	3 mL (60 test)	BIO-60801
Salmonella OMB: gruppi C, F, G, H (6,7+6,8+11+13,22+13,23+6,14,24+8,20)	3 mL (60 test)	BIO-60811
Salmonella OMC: gruppi I, J, K, M, N, O, P (16+17+18+28+30+35+38)	3 mL (60 test)	BIO-60821
Salmonella OMD: gruppi Q, R, S, T, U, V, W (39+40+41+42+43+44+45)	3 mL (60 test)	BIO-60831
Salmonella OME: gruppi X, Y, Z, 51 a 53 (47+48+50+51+52+53+61)	3 mL (60 test)	BIO-60841
Salmonella OMF: gruppi O:54 a O:59 (54+55+56+57+58+59)	3 mL (60 test)	BIO-60851
Salmonella OMG: gruppi O:60 a O:67 (60+62+63+65+66+67)	3 mL (60 test)	BIO-60861
Salmonella Poly O Factors O2, O4, O7, O8, O9, O9, 46, O3, 10, O1, 3, 19	2 mL (50 test)	MST-M10308
Salmonella Poly O1 Factors O11, O13, O6, 14, O16, O18, O21, O35	2 mL (50 test)	MST-M10309
Sieri agglutinanti Gruppo specifici		
Enteroclon Anti-Salmonella B (O:4)	1 mL (40 test)	TR-1201
Enteroclon Anti-Salmonella C (O:7 (C1) e O:8 (C2-C3)	1 mL (40 test)	TR-1202
Enteroclon Anti-Salmonella D (Gruppo O:9 (D1), O:9,46 (D2) e O:9,46,27 (D3))	1 mL (40 test)	TR-1203
Enteroclon Anti-Salmonella E (Gruppi O:3,10; O:3,15; O:3,15,34 (E1) and O:1,3,19 (E4))	1 mL (40 test)	TR-1204
Sieri agglutinanti monospecifici	3 mL (60 test)	BIO-59131
Salmonella O: 1, 2 - Gr. A	3 mL (60 test)	BIO-59031
Enteroclon Anti-Salmonella O:2 - Gr. A	1 mL (40 test)	TR-1301
Enteroclon Anti-Salmonella O:4 - Gr. B	1 mL (40 test)	TR-1302
Salmonella O:4, 5 - Gr. B	3 mL (60 test)	BIO-59021
Enteroclon Anti-Salmonella O:5 - Gr. B	1 mL (40 test)	TR-1303
Enteroclon Anti-Salmonella O:61 - Gr. C2-C3 (liofilizzato)	1 mL (40 test)	TR-1304
Salmonella O:6, 7, 8 - Gr. C	3 mL (60 test)	BIO-59062
Salmonella O:6, 14	2 mL (50 test)	MST-M10321
Enteroclon Anti-Salmonella O:7 - Gr. C1	1 mL (40 test)	TR-1305
Enteroclon Anti-Salmonella O:8 - Gr. C2-C3	1 mL (40 test)	TR-1306
Enteroclon Anti-Salmonella O:9 - Gr. D	1 mL (40 test)	TR-1307
Salmonella O:9, 46 * - Gr. D2	2 mL (50 test)	MST-M10315
Enteroclon Anti-Salmonella O:10 - Gr. E1 e E4	1 mL (40 test)	TR-1308
Salmonella O:3, 10 - Gr. E1+E2+E3*	2 mL (50 test)	MST-M10316
Salmonella O:3, 10, 15 - Gr. E1	3 mL (60 test)	BIO-59112
Enteroclon Anti-Salmonella O:15 - Gr. E1	1 mL (40 test)	TR-1310
Salmonella O:1, 3, 19 - Gr. E4	3 mL (60 test)	BIO-59131
Enteroclon Anti-Salmonella O:11 - Gr. F (liofilizzato)	1 mL (40 test)	TR-1323
Enteroclon Anti-Salmonella O:13 (liofilizzato) - Gr. G	1 mL (40 test)	TR-1325
Salmonella O:13, 22, 23 - Gr. G	3 mL (60 test)	BIO-59162
Enteroclon Anti-Salmonella O:14 - Gr. H, senza C1 (liofilizzato)	1 mL (40 test)	TR-1309
Salmonella O:6, 14 - Gr. H		MST-M10321
Salmonella O:6, 14, 24 - Gr. H	3 mL (60 test)	BIO-59171
Enteroclon Anti-Salmonella O:16 - Gr. I (liofilizzato)	1 mL (40 test)	TR-1328
Enteroclon Anti-Salmonella O:17 - Gr. J (liofilizzato)	1 mL (40 test)	TR-1329
Anti-Salmonella O:18 - Gr. K (liofilizzato)	2 mL (40 test)	TS-1330
Salmonella O:18 * - Gr. K	2 mL (50 test)	MST-M10323
Enteroclon Anti-Salmonella O:19 - Gr. E4	1 mL (40 test)	TR-1311
Enteroclon Anti-Salmonella O:20 - Gr. C2-C3	1 mL (40 test)	TR-1312
Enteroclon Anti-Salmonella O:21 - Gr. L (liofilizzato)	1 mL (40 test)	TR-1331
Test serum Anti-Salmonella O:22 - Gr. G (liofilizzato)	1 mL (40 test)	TS-1332
Enteroclon Anti-Salmonella O:25 - Gr. H (liofilizzato)	1 mL (40 test)	TR-1335
Enteroclon Anti-Salmonella O:27 - Gr. B e Gr. D3	1 mL (40 test)	TR-1313
Enteroclon Anti-Salmonella O:28 - Gr. M (liofilizzato)	1 mL (40 test)	TR-1336
Enteroclon Anti-Salmonella O:30 - Gr. N (liofilizzato)	1 mL (40 test)	TR-1339

DESCRIZIONE	CONFEZIONE	CODICE
Enteroclon Anti-Salmonella O:34 - Gr. E3	1 mL (40 test)	TR-1314
Enteroclon Anti-Salmonella O:35 - Gr. O (liofilizzato)	1 mL (40 test)	TR-1341
Enteroclon Anti-Salmonella O:38 - Gr. P (liofilizzato)	1 mL (40 test)	TR-1344
Enteroclon Anti-Salmonella O:39 - Gr. Q (liofilizzato)	1 mL (40 test)	TR-1345
Enteroclon Anti-Salmonella O:40 - Gr. R (liofilizzato)	1 mL (40 test)	TR-1346
Enteroclon Anti-Salmonella O:41 - Gr. S (liofilizzato)	1 mL (40 test)	TR-1347
Enteroclon Anti-Salmonella O:42 - Gr. T (liofilizzato)	1 mL (40 test)	TR-1348
Enteroclon Anti-Salmonella O:43 - Gr. U (liofilizzato)	1 mL (40 test)	TR-1349
Enteroclon Anti-Salmonella O:44 - Gr. V (liofilizzato)	1 mL (40 test)	TR-1350
Enteroclon Anti-Salmonella O:45 - Gr. W (liofilizzato)	1 mL (40 test)	TR-1351
Enteroclon Anti-Salmonella O:46 - Gr. D2	1 mL (40 test)	TR-1315
Enteroclon Anti-Salmonella O:47 - Gr. X (liofilizzato)	1 mL (40 test)	TR-1353
Enteroclon Anti-Salmonella O:48 - Gr. Y (liofilizzato)	1 mL (40 test)	TR-1354
Enteroclon Anti-Salmonella O:50 - Gr. Z (liofilizzato)	1 mL (40 test)	TR-1355
Enteroclon Anti-Salmonella O:51 (liofilizzato)	1 mL (40 test)	TR-1356
Enteroclon Anti-Salmonella O:52 (liofilizzato)	1 mL (40 test)	TR-1357
Enteroclon Anti-Salmonella O:53 (liofilizzato)	1 mL (40 test)	TR-1358
Enteroclon Anti-Salmonella O:54 (liofilizzato)	1 mL (40 test)	TR-1359
Enteroclon Anti-Salmonella O:55 (liofilizzato)	1 mL (40 test)	TR-1360
Enteroclon Anti-Salmonella O:56 (liofilizzato)	1 mL (40 test)	TR-1361
Enteroclon Anti-Salmonella O:57 (liofilizzato)	1 mL (40 test)	TR-1362
Enteroclon Anti-Salmonella O:58 (liofilizzato)	1 mL (40 test)	TR-1363
Enteroclon Anti-Salmonella O:59 (liofilizzato)	1 mL (40 test)	TR-1364
Enteroclon Anti-Salmonella O:60 (liofilizzato)	1 mL (40 test)	TR-1365
Enteroclon Anti-Salmonella O:61 (liofilizzato)	1 mL (40 test)	TR-1366
Enteroclon Anti-Salmonella O:62 (liofilizzato)	1 mL (40 test)	TR-1367
Enteroclon Anti-Salmonella O:63 (liofilizzato)	1 mL (40 test)	TR-1368
Enteroclon Anti-Salmonella O:65 (liofilizzato)	1 mL (40 test)	TR-1369
Enteroclon Anti-Salmonella O:66 (liofilizzato)	1 mL (40 test)	TR-1370
Enteroclon Anti-Salmonella O:67 (liofilizzato)	1 mL (40 test)	TR-1371
Salmonella Vi	3 mL (60 test)	BIO-60951
Salmonella Vi	1 mL (40 test)	TR-1316

SALMONELLA - ANTIGENI FLAGELLARI H

Sieri agglutinanti per sierotipizzazione degli antigeni flagellari H di Salmonella mediante test di agglutinazione rapida su vetrino o classica in provetta. Alcuni sieri trovano inoltre impiego come controllo positivo per le sospensioni colorate di Salmonella (Sierodiagnosi di Widal-Wright).

NOTA: Per gli antisieri contrassegnati da * (speciali), il tempo di consegna è di circa 10 settimane.

Sieri agglutinanti polivalenti

Salmonella Polyvalent Phase 1&2 (a-z29)	2 mL (50 test)	MST-M14317
Salmonella Polyvalent Phase 2 (H-1)	2 mL (50 test)	MST-M10339
Anti-Salmonella Poly-H phase 1&2	1 mL (40 test)	TR-1141
Salmonella Rapid Diagnostic 1 Fattori b, d, E, r	2 mL (50 test)	MST-M14324
Salmonella Rapid Diagnostic 2 Fattori b, E, k, l	2 mL (50 test)	MST-M14331
Salmonella Rapid Diagnostic 3 Fattori d, E, g, k	2 mL (50 test)	MST-M14348
Salmonella HE (e,h+e,n,x+e,n,z15)	3 mL (60 test)	BIO-60391
Salmonella HG (f,g+g,p+g,m,s+g,m+m,t)	3 mL (60 test)	BIO-60441
Salmonella HI (1,2+1,5+1,6+1,7+z6)	3 mL (60 test)	BIO-60401
Salmonella HL (l,v+l,w+l,z13+l,z28+l,z40)	3 mL (60 test)	BIO-60411
Salmonella HM III (z52+z53+z54+z55+z57+z61)	3 mL (60 test)	BIO-60493
Salmonella HMA (a+b+c+d+i+z10+z29)	3 mL (60 test)	BIO-60451
Salmonella HMB (e,h+e,n,x+e,n,z15+G)	3 mL (60 test)	BIO-60461
Salmonella HMC (k+y+L+Z4+r)	3 mL (60 test)	BIO-60471
Salmonella HMD (z35+z36+z38+z39+z41+z42+z44+z60)	3 mL (60 test)	BIO-60481
Salmonella HZ4 (z4,z23+z4,z24+z4,z32)	3 mL (60 test)	BIO-60431

Sieri agglutinanti monospecifici

Enteroclon Anti-Salmonella H:1 (tutte le combinazioni di H:1)	1 mL (40 test)	TR-1437
Anti-Salmonella H:2 (1,2) (liofilizzato)	1 mL (40 test)	TS-1433
Anti-Salmonella H:5 (1,5) (liofilizzato)	1 mL (40 test)	TS-1434
Anti-Salmonella H:6 (1,6) (liofilizzato)	1 mL (40 test)	TR-1435
Anti-Salmonella H:7(1,7) (liofilizzato)	1 mL (40 test)	TS-1436
Enteroclon Anti-Salmonella H:a	1 mL (40 test)	TR-1401

DESCRIZIONE	CONFEZIONE	CODICE
Enteroclon Anti-Salmonella H:b	**1 mL (40 test)**	**TR-1402**
Enteroclon Anti-Salmonella H:c	**1 mL (40 test)**	**TR-1403**
Enteroclon Anti-Salmonella H:d	**1 mL (40 test)**	**TR-1404**
Salmonella H:e, h	**2 mL (50 test)**	**MST-M10331**
Salmonella H:e, n *	**2 mL (50 test)**	**MST-M10338**
Enteroclon Anti-Salmonella H:E (tutte le combinazioni di H:e)	**1 mL (40 test)**	**TR-1405**
Enteroclon Anti-Salmonella H:f (liofilizzato)	**1 mL (40 test)**	**TR-1407**
Salmonella H:G	**2 mL (50 test)**	**MST-M10332**
Enteroclon Anti-Salmonella H:g	**1 mL (40 test)**	**TR-1406**
Enteroclon Anti-Salmonella H:gm	**2 mL (40 test)**	**TR-1408**
Salmonella H:g, p	**3 mL (60 test)**	**BIO-61122**
Enteroclon Anti-Salmonella H:h	**1 mL (40 test)**	**TR-1409**
Enteroclon Anti-Salmonella H:i	**1 mL (40 test)**	**TR-1410**
Anti-Salmonella H:k (L) (liofilizzato)	**1 mL (40 test)**	**TR-1411**
Enteroclon Anti-Salmonella H:L (tutte le combinazioni di H:L)	**1 mL (40 test)**	**TR-1412**
Anti-Salmonella H:m	**1 mL (40 test)**	**TS-1413**
Enteroclon Anti-Salmonella H:n	**1 mL (40 test)**	**TR-1438**
Anti-Salmonella H:p (liofilizzato)	**1 mL (40 test)**	**TS-1414**
Anti-Salmonella H:q (liofilizzato)	**1 mL (40 test)**	**TS-1415**
Enteroclon Anti-Salmonella H:r	**1 mL (40 test)**	**TR-1416**
Anti-Salmonella H:s (liofilizzato)	**1 mL (40 test)**	**TS-1417**
Anti-Salmonella H:t (liofilizzato)	**1 mL (40 test)**	**TS-1418**
Anti-Salmonella H:u (liofilizzato)	**1 mL (40 test)**	**TS-1419**
Anti-Salmonella H:v (liofilizzato)	**1 mL (40 test)**	**TS-1420**
Anti-Salmonella H:w (liofilizzato)	**1 mL (40 test)**	**TS-1421**
Anti-Salmonella H:x (liofilizzato)	**1 mL (40 test)**	**TS-1422**
Enteroclon Anti-Salmonella H:y	**1 mL (40 test)**	**TR-1423**
Enteroclon Anti-Salmonella H:z (1°, 2°, 3°)	**1 mL (40 test)**	**TR-1424**
Salmonella H:z4 *	**2 mL (50 test)**	**MST-M10379**
Anti-Salmonella H:z4, z23 (liofilizzato)	**1 mL (40 test)**	**TS-1425**
Enteroclon Anti-Salmonella H:z6 (liofilizzato)	**1 mL (40 test)**	**TS-1426**
Enteroclon Anti-Salmonella H:z10	**1 mL (40 test)**	**TR-1427**
Eneteroclon Anti-Salmonella H:z13	**1 mL (40 test)**	**TR-1439**
Anti-Salmonella H:z15 (liofilizzato)	**1 mL (40 test)**	**TS-1428**
Enteroclon Anti-Salmonella H:z23 (liofilizzato)	**1 mL (40 test)**	**TR-1440**
Anti-Salmonella H:z24 (liofilizzato)	**1 mL (40 test)**	**TS-1429**
Anti-Salmonella H:z28 (liofilizzato)	**1 mL (40 test)**	**TR-1449**
Anti-Salmonella H:z29 (liofilizzato)	**1 mL (40 test)**	**TS-1430**
Anti-Salmonella H:z32 (liofilizzato)	**1 mL (40 test)**	**TS-1431**
Enteroclon Anti-Salmonella H:z35 (liofilizzato)	**1 mL (40 test)**	**TR-1445**
Enteroclon Anti-Salmonella H:z38 (liofilizzato)	**1 mL (40 test)**	**TR-1447**
Enteroclon Anti-Salmonella H:z41 (liofilizzato)	**1 mL (40 test)**	**TR-1448**
Antisieri H per l'inversione di fase (Sven Gard Method)		
Salmonella SG2 (d+i+e,h)	**3 mL (60 test)**	**BIO-61021**
Salmonella SG3 (k+y+l,v+l,w+l,z13+l,z28)	**3 mL (60 test)**	**BIO-61031**
Salmonella SG4 (r+z)	**3 mL (60 test)**	**BIO-61041**
Salmonella SG5 (e,n,x+e,n,z15)	**3 mL (60 test)**	**BIO-61051**
Salmonella SG6 (1,2+1,5+1,6+1,7+z6)	**3 mL (60 test)**	**BIO-61061**
Salmonella SG6 (1,2+1,5+1,6+1,7+z6)	**3 mL (60 test)**	**BIO-61061**
Kit di sieri agglutinanti - Antigeni O e H		
Salmonella Antisera Set 1 *	**18 (2 mL x 50 test cad.)**	**MST-M10303**
Contenuto: 2 antisieri polivalenti O, 15 antisieri monovalenti O e antisiero Vi.		
Sieri polivalenti		
Salmonella Poly O Factors O2, O4, O7, O8, O9, O9, 46, O3, 10, O1, 3, 19		
Salmonella Poly O1 Factors O11, O13, O6, 14, O16, O18, O21, O35		
Sieri monovalenti o		
O2, O4, O7, O8, O9, O9, 46, O3, 10, O1, 3, 19, O11, O13, O6, 14, O16, O18, O21, O35		
Vi Serum		
Salmonella Antisera Set 2 *	**17 (5 mL x 50 test cad.)**	**MST-M10304**
Contenuto: 17 antisieri monovalenti H: A, b, c, d, e,h, G, i, k, L, r, y, e,n, l, Z, Z4, Z10, Z29.		
Salmonella Antisera Set 3 *	**4 (5 mL x 50 test cad.)**	**MST-M10386**
Contenuto: 4 antisieri monovalenti H-L: v, w, z13, z28.		
Salmonella Antisera Set 4 *	**5 (5 mL x 50 test cad.)**	**MST-M10387**
Contenuto: 5 antisieri monovalenti H-l: 2, 5, 6, 7, z6.		

DESCRIZIONE	CONFEZIONE	CODICE
Salmonella Antisera Set 5 *	**7 (5 mL x 50 test cad.)**	**MST-M10388**
Contenuto: 7 antisieri monovalenti H-G: f, m, p, q, s, t, u.		
Salmonella Antisera Set 6 *	**5 (5 mL x 50 test cad.)**	**MST-M10389**
Contenuto: 3 antisieri monovalenti H-z4 e 2 antisieri monovalenti H-e,n: z23, z24, z32, x, z15.		
Salmonella Antisera Set 7 *	**3 x 2 mL + 2 x 5 mL**	**MST-M10390**
Contenuto: 2 antisieri monovalenti O: O2, O9 (2 mL x 50 test cad.), 2 antisieri monovalenti H: a e d (5 mL x 50 test cad.), Vi serum (2 mL x 50 test).		

SALMONELLA TYPHI & PARATYPHI A B C - IDENTIFICAZIONE RAPIDA

Antisieri Polivalenti T, A, B, C, Vi	**5 x 3 mL (60 test)**	**BIO-61261**

SHIGELLA

Sieri agglutinanti per sierotipizzazione di Shigella mediante test di agglutinazione rapida su vetrino e classica in provetta.
NOTA: Per gli antisieri contrassegnati da * (speciali), il tempo di consegna è di circa 10 settimane.

Sieri agglutinanti polivalenti

Shigella boydii Poly C (1, 2, 3, 4, 5, 6, 7)	**2 mL (50 test)**	**MST-M10112**
Shigella boydii Poly C1 (8, 9, 10, 11)	**2 mL (50 test)**	**MST-M10113**
Shigella boydii Poly C2 (12, 13, 14, 15)	**2 mL (50 test)**	**MST-M10114**
Shigella boydii Poly C3 (16, 17, 18)	**2 mL (50 test)**	**MST-M10154**
Shigella boydii Poly C1 (1,2,3,4) + C2 (8,10,14) + C3 (5,7,9,11,15)	**3 x 2 mL (40 test cad.)**	**BIO-57183**
Anti-Shigella III (Sh. boydii, tipi 1 - 15)	**1 mL (40 test)**	**TS-1831**
Shigella dysenteriae Poly A (1,3,4,5,6,7)	**2 mL (50 test)**	**MST-M10109**
Shigella dysenteriae Poly A1 (8, 9, 10, 11, 12)	**2 mL (50 test)**	**MST-M10110**
Anti-Shigella II (Sh. dysenteriae, tipi 1 - 10)	**1 mL (40 test)**	**TS-1821**
Shigella dysenteriae Poly A1 (1,3,4,5,6) + A2 (2,7,8)	**2 x 2 mL (40 test cad.)**	**BIO-57182**
Shigella flexneri Poly B (agglutina i 6 sierotipi + X e Y)	**2 mL (40 test)**	**BIO-57151**
Anti-Shigella I (Sh. flexneri, tipi 1 - 6, gruppi 3, 4 (y), 6 e 7, 8 (x) + Sh. sonnei forme S e L)	**1 mL (40 test)**	**TR-1811**
Anti-Shigella flexneri (tipi 1 - 6 e gruppi 3, 4 (y); 6; 7, 8 (x))	**1 mL (40 test)**	**TS-1901**
Shigella sonnei Poly D (fasi I & II)	**2 mL (40 test)**	**BIO-57171**
Enteroclon Anti-Shigella sonnei forma S e L	**1 mL (40 test)**	**TR-2014**

Sieri agglutinanti monovalenti

Shigella boydii Type 1 *	**2 mL (50 test)**	**MST-M10135**
Shigella boydii Type 2 *	**2 mL (50 test)**	**MST-M10136**
Shigella boydii Type 3 *	**2 mL (50 test)**	**MST-M10137**
Shigella boydii Type 4 *	**2 mL (50 test)**	**MST-M10138**
Shigella boydii Type 5 *	**2 mL (50 test)**	**MST-M10139**
Shigella boydii Type 6 *	**2 mL (50 test)**	**MST-M10140**
Shigella boydii Type 7 *	**2 mL (50 test)**	**MST-M10141**
Shigella boydii Type 8 *	**2 mL (50 test)**	**MST-M10142**
Shigella boydii Type 9 *	**2 mL (50 test)**	**MST-M10143**
Shigella boydii Type 10 *	**2 mL (50 test)**	**MST-M10144**
Shigella boydii Type 11 *	**2 mL (50 test)**	**MST-M10145**
Shigella boydii Type 12 *	**2 mL (50 test)**	**MST-M10146**
Shigella boydii Type 13 *	**2 mL (50 test)**	**MST-M10147**
Shigella boydii Type 14 *	**2 mL (50 test)**	**MST-M10148**
Shigella boydii Type 15 *	**2 mL (50 test)**	**MST-M10149**
Shigella boydii Type 16 *	**2 mL (50 test)**	**MST-M10155**
Shigella boydii Type 17 *	**2 mL (50 test)**	**MST-M10156**
Shigella boydii Type 18 *	**2 mL (50 test)**	**MST-M10157**
Shigella dysenteriae Type 1	**2 mL (40 test)**	**BIO-57161**
Anti-Shigella dysenteriae Type 1	**1 mL (40 test)**	**TS-2001**
Anti-Shigella dysenteriae Type 2	**1 mL (40 test)**	**TS-2002**
Shigella dysenteriae Type 3 *	**2 mL (50 test)**	**MST-M10118**
Shigella dysenteriae Type 4 *	**2 mL (50 test)**	**MST-M10119**
Shigella dysenteriae Type 5 *	**2 mL (50 test)**	**MST-M10120**
Shigella dysenteriae Type 6 *	**2 mL (50 test)**	**MST-M10121**
Shigella dysenteriae Type 7 *	**2 mL (50 test)**	**MST-M10122**
Shigella dysenteriae Type 8 *	**2 mL (50 test)**	**MST-M10123**
Shigella dysenteriae Type 9 *	**2 mL (50 test)**	**MST-M10124**
Shigella dysenteriae Type 10 *	**2 mL (50 test)**	**MST-M10125**
Shigella dysenteriae Type 11 *	**2 mL (50 test)**	**MST-M10152**

DESCRIZIONE	CONFEZIONE	CODICE
Shigella dysenteriae Type 12 *	**2 mL (50 test)**	**MST-M10153**
Anti-Shigella flexneri Type 1	**1 mL (40 test)**	**TS-2003**
Anti-Shigella flexneri Type 2	**1 mL (40 test)**	**TS-2004**
Anti-Shigella flexneri Type 3	**1 mL (40 test)**	**TS-2005**
Anti-Shigella flexneri Type 4	**1 mL (40 test)**	**TS-2006**
Anti-Shigella flexneri Type 5	**1 mL (40 test)**	**TS-2007**
Anti-Shigella flexneri Type 6	**1 mL (40 test)**	**TS-2008**
Anti-Shigella flexneri gruppo 3,4 (y)	**1 mL (40 test)**	**TS-2009**
Anti-Shigella flexneri gruppo 6	**1 mL (40 test)**	**TS-2010**
Anti-Shigella flexneri gruppo 7,8 (x)	**1 mL (40 test)**	**TS-2011**
Shigella sonnei fase I *	**2 mL (50 test)**	**MST-M10150**
Shigella sonnei fase II *	**2 mL (50 test)**	**MST-M10151**
Enteroclon Anti-Shigella sonnei forma S	**1 mL (40 test)**	**TR-2012**
Enteroclon Anti-Shigella sonnei forma L	**1 mL (40 test)**	**TR-2013**
Kit di sieri agglutinanti		
Shigella Antisera Set 1*	**49 (2 mL x 50 test cad.)**	**MST-M10104**
Set composto da 8 sieri polivalenti e 41 monovalenti **Polivalenti:** S. dysenteriae Poly A Tipi 1, 2, 3, 4, 5, 6, 7 S. dysenteriae Poly A1 Tipi 8, 9, 10, 11, 12 S. flexneri Poly B Tipi I, II, III, IV, V, VI, Gruppi (3) 4, 6, 7 (8) S. boydii Poly C Tipi 1, 2, 3, 4, 5, 6, 7 S. boydii Poly C1 tipi 8, 9, 10, 11 S. boydii Poly C2 Tipi 12, 13, 14, 15 S. boydii Poly C3 Tipi 16, 17, 18 S. sonnei Poly D Fase I e II **Monovalenti:** Tutti i singoli tipi e gruppi che costituiscono i polivalenti del set		
Shigella Antisera Set 2*	**19 (2 mL x 50 test cad)**	**MST-M10105**
Set composto da 8 sieri polivalenti e 11 monovalenti **Polivalenti:** S. dysenteriae Poly A Tipi 1, 2, 3, 4, 5, 6, 7 S. dysenteriae Poly A1 Tipi 8, 9, 10, 11, 12 S. flexneri Poly B Tipi I, II, III, IV, V, VI, Gruppi (3) 4, 6, 7 (8) S. boydii Poly C Tipi 1, 2, 3, 4, 5, 6, 7 S. boydii Poly C1 tipi 8, 9, 10, 11 S. boydii Poly C2 Tipi 12, 13, 14, 15 S. boydii Poly C3 Tipi 16, 17, 18 S. sonnei Poly D Fase I e II **Monovalenti:** S. flexneri Tipi I, II, III, IV, V, VI e Gruppo (3) 4, 6, 7 (8) S.sonnei Fase I e II		
Shigella Antisera Set 3*	**8 (2 mL x 50 test cad)**	**MST-M10106**
Set composto da 8 sieri polivalenti: S. dysenteriae Poly A Tipi 1, 2, 3, 4, 5, 6, 7 S. dysenteriae Poly A1 Tipi 8, 9, 10, 11, 12 S. flexneri Poly B Tipi I, II, III, IV, V, VI, Gruppi (3) 4, 6, 7 (8) S. boydii Poly C Tipi 1, 2, 3, 4, 5, 6, 7 S. boydii Poly C1 tipi 8, 9, 10, 11 S. boydii Poly C2 Tipi 12, 13, 14, 15 S. boydii Poly C3 Tipi 16, 17, 18 S. sonnei Poly D Fase I e II		
VIBRIO CHOLERAE Sieri agglutinanti per l'identificazione sierologica di Vibrio cholerae mediante test di agglutinazione rapida su vetrino o classica in provetta. NOTA: Per gli antisieri contrassegnati da * (speciali), il tempo di consegna è di circa 10 settimane.		
Vibrio cholerae Poly (INABA, OGAWA)	**2 mL (50 test)**	**MST-M11002**
Vibrio cholerae O1 antisiero polivalente (INABA, OGAWA)	**1 mL (40 test)**	**BIO-57142**
Vibrio cholerae INABA	**2 mL (50 test)**	**MST-M11003**
Vibrio cholerae OGAWA	**2 mL (50 test)**	**MST-M11004**
Vibrio cholerae O139 (Bengal)	**2 mL (50 test)**	**MST-M15001**
Vibrio cholerae Antisera Set * Contiene: Antisiero Poly (INABA, OGAWA) e antisieri monovalenti INABA e OGAWA.	**3 (2 mL x 50 test cad.)**	**MST-M11001**

DESCRIZIONE	CONFEZIONE	CODICE
YERSINIA ENTEROCOLITICA		
Sieri agglutinanti per l'identificazione sierologica degli antigeni di Gruppo O di Yersinia enterocolitica mediante test di agglutinazione rapida su vetrino o classica in provetta. NOTA: Per gli antisieri contrassegnati da * (speciali), il tempo di consegna è di circa 10 settimane.		
Yersinia Polyvalent: Group O1, O2 Mixture *	**2 mL (50 test)**	**MST-M11102**
Anti-Yersinia enterocolitica O3	**1 mL (40 test)**	**TS-1701**
Anti-Yersinia enterocolitica O5	**1 mL (40 test)**	**TS-1704**
Anti-Yersinia enterocolitica O8	**1 mL (40 test)**	**TS-1705**
Anti-Yersinia enterocolitica O9	**1 mL (40 test)**	**TS-1703**
Anti-Yersinia enterocolitica O27	**1 mL (40 test)**	**TS-1706**
Yersinia Enterocolitica O-Grouping Antisera Set *	**5 x 2 mL**	**MST-M11101**
Contenuto: 1 antisiero polivalente (Group O1, O2 Mixture) e 4 antisieri monovalenti O (O3, O5, O8, O9).	**(5 x 50 test)**	

TEST RAPIDI IMMUNOCROMATOGRAFICI

ADENOVIRUS - ROTAVIRUS		
Adeno-Rotavirus Rapydtest	**25 test**	**DY-164000**
Test rapido immunocromatografico qualitativo per la ricerca dell'antigene di Adenovirus e/o Rotavirus in campioni fecali. Contenitore per la raccolta e il trasporto del campione, paletta per il prelievo e soluzione d'estrazione inclusi.		
QuickStripe™ Adenovirus	**25 test**	**SY-41206**
Test immunocromatografico rapido per il rilevamento della presenza di antigeni di Adenovirus in campioni di feci umane.		
QuickStripe™ Rotavirus	**25 test**	**SY-41205**
Test immunocromatografico rapido per il rilevamento della presenza di antigeni di Rotavirus in campioni di feci umane.		
Rotavirus Rapydtest	**25 test**	**DY-164100**
Test rapido immunocromatografico qualitativo per la ricerca dell'antigene di Rotavirus in campioni fecali. Contenitore per la raccolta e il trasporto del campione, paletta per il prelievo e soluzione d'estrazione inclusi.		
CHLAMYDIA		
QuickStripe™ Chlamydia Ag with Positive control	**25 test**	**SY-41115**
Test immunocromatografico rapido per il rilevamento qualitativo dell'antigene di Chlamydia trachomatis da tampone cervicale, tampone uretrale maschile e urine maschili.		
CLOSTRIDIUM DIFFICILE		
C. difficile Ag (GDH) Test	**20 test**	**DML-GDH**
Test rapido in un singolo passaggio per la rilevazione qualitativa dell'antigene Glutammato Deidrogenasi di Clostridium difficile in campioni fecali umani.		
Rapid C. difficile Tox A & B	**20 test**	**DML-6510**
Test rapido immunocromatografico per la determinazione qualitativa dell'antigene di Clostridium difficile in campioni fecali. Il kit include il controllo positivo.		
CoproStrip™ C. difficile GDH + Toxin A + Toxin B	**20 test**	**SY-41220**
Test rapido one-step per la rilevazione qualitativa simultanea dell'antigene Glutammato Deidrogenasi (GDH) e delle tossine A e B di Clostridium difficile in campioni di feci umane.		
CoproStrip™ C. difficile Positive Control Set	**3 x 4 mL**	**SY-41220-10**
Controllo positivo, da utilizzare con CoproStrip™ C. difficile GDH + Toxin A + Toxin B cod. SY-41220		
DENGUE		
Dengue NS1 Ag strip	**25 test**	**BIO-70700**
Test immunocromatografico rapido per la ricerca qualitativa dell'antigene NS1 del virus Dengue nel siero e nel plasma.		
HELICOBACTER PYLORI		
H.Pylori Ag RapydTest	**25 test**	**DY-1632**
Test rapido immunocromatografico per la ricerca qualitativa dell'antigene di H. pylori nelle feci.		
LEGIONELLA		
ImmuView® Legionella pneumophila e L. longbeacheae Urinary Antigen test	**22 test**	**ST-98749**
"Test rapido immunocromatografico per la rilevazione dell'antigene urinario di Legionella pneumophila sg.1 e non, e di Legionella longbeacheae. **Possibilità di lettura con il lettore automatico***		
STREPTOCOCCUS PNEUMONIAE		
ImmuView® S. pneumoniae Antigen Test	**22 test**	**ST-98748**
Test rapido immunocromatografico per la rilevazione dell'antigene di Streptococcus pneumoniae nelle urine e nel liquor. **Possibilità di lettura con il lettore automatico***		
ImmuView® S. pneumoniae and L. Pneumophila Urinary Antigen Test	**22 test**	**ST-95389**
Test immunocromatografico per la rilevazione contemporanea dell'antigene di Streptococcus pneumoniae nelle urine e nel liquor e di L. pneumophila nelle urine. **Possibilità di lettura con il lettore automatico***		

DESCRIZIONE	CONFEZIONE	CODICE
STREPTOCOCCO BETA-EMOLITICO DI GRUPPO A		
QuickStripe™ Strep A	**20 test**	**SY-41202**
Test immunocromatografico su strip per la ricerca dello Streptococco ß-emolitico di Gruppo A da tampone faringeo.		
STREPTOCOCCO BETA-EMOLITICO DI GRUPPO B		
QuickStripe™ Strep B	**20 test**	**SY-41202**
Test immunocromatografico rapido per il rilevamento diretto dello Streptococco di gruppo B da tamponi vaginali.		
VIRUS RESPIRATORIO SINCIZIALE		
ImmuView® RSV Antigen Test	**22 test**	**ST-99110**
Test immunocromatografico per il la ricerca del Virus Respiratorio Sinciziale (RSV) nelle vie respiratorie, nel lavaggio nasale, rinofaringeo e in tamponi nasofaringei. **Possibilità di lettura con il lettore automatico***		
*** Lettore automatico**	**1 Unità**	**ST-98879**
Per la lettura delle strip ImmuView®.		

MICOLOGIA

IDENTIFICAZIONE

ASPERGILLUS

L'aspergillosi polmonare invasiva (IA) è solitamente una complicanza di una forte chemioterapia per patologie maligne, alte dosi di corticosteroidi, trapianti, AIDS. Il trattamento precoce è un requisito molto importante per il successo della terapia. L'antigene galattomannano (GM) può essere ricercato nel siero di pazienti con aspergillosi invasiva; la sensibilità e la specificità sono molto elevate (95%) e la presenza dell'antigene può essere rivelata prima che esista un sospetto clinico di IA (Aspergillosi Invasiva).

Platelia™ Aspergillus Ag	**96 test**	**BIO-62794**
Ricerca dell'antigene galattomannano nel siero e nel fluido di lavaggio broncoalveolare (BAL) di pazienti adulti e pediatrici con metodo immunoenzimatico.		
Platelia™ Aspergillus EIA/Ag Proficiency Panel	**6 x 1 mL**	**BIO-62792**
Pannello di controllo Esterno di Qualità per la valutazione dell'efficienza e delle performance di Laboratorio nell'esecuzione del test Platelia™ Aspergillus Ag.		
Platelia™ Aspergillus IgG	**96 test**	**BIO-62783**
Platelia™ Aspergillus IgG è l'unico test immunoenzimatico in micropiastra a utilizzare antigeni purificati e ricombinanti di Aspergillus per rilevare gli anticorpi IgG anti-Aspergillus nel siero umano o nel plasma.		
Platelia™ Aspergillus IgG - Negative and Positive Controls	**4 x 350 µL**	**BIO-62786**
Controlli positivo (2 x 350 µL) e negativo (2 x 350 µL) per il kit Platelia™ Aspergillus IgG.		
TeSeE NSP Plastic sealing film	**50 pezzi**	**BIO-3590139**
Pellicola adesiva trasparente, da utilizzare per sigillare le micropiastre contenute nei Kit Platelia™ Aspergillus e Candida.		
CANDIDA		
Platelia™ Candida Ag Plus	**96 test**	**BIO-62784**
Ricerca dell'antigene mannano di Candida nel siero con metodo immunoenzimatico. Sensibilità: 0,25 ng/mL.		
Platelia™ Candida Ab Plus	**96 test**	**BIO-62785**
Test immunoenzimatico per la determinazione quantitativa degli anticorpi anti-mannano di Candida nel siero.		
Platelia™ Candida Ab Plus - Negative and Positive Controls	**4 x 350 µL**	**BIO-62787**
Controlli positivo (2 x 350 µL) e negativo (2 x 350 µL) per il kit Platelia™ Candida Ab Plus.		
TeSeE NSP Plastic sealing film	**50 pezzi**	**BIO-3590139**
Pellicola adesiva trasparente, da utilizzare per sigillare le micropiastre contenute nei Kit Platelia™ Aspergillus e Candida.		
ACCESSORI PER I KIT Platelia™ (Aspergillus e Candida)		
BLOCK HEATER (QB-D1)	**1 unità**	**BIO-460-270**
Blocco riscaldante con intervallo di temperatura d'uso da +5°C a +130°C. I dati d'impostazione sono visualizzati su display digitale. Da utilizzare con il blocco portaprovette codice BIO-460-8517. Raccomandato dal produttore per l'utilizzo con i kit Platelia™.		
BLOCK QB-EI	**1 unità**	**BIO-460-8517**
Blocco portaprovette da 24 posizioni-provetta: 24x1,5 mL/2 mL.		
Click-clip	**10 pezzi**	**BIO-62768**
Clip di chiusura per sigillare la bustina contenente le strip di pozzetti incluse nei kit Platelia™.		
CRYPTOCOCCUS		
Pastorex™ Crypto Plus	**60 test**	**BIO-61747**
Test rapido di agglutinazione al lattice per la ricerca degli antigeni di Cryptococcus neoformans A/D nel siero, CFS, BAL, urine.		

DESCRIZIONE	CONFEZIONE	CODICE
LIEVITI		
AuxaColor™ 2	**20 test**	**BIO-56513**
Auxanogramma colorimetrico per l'identificazione dei principali lieviti di interesse medico.		
Opacity Standard per Auxacolor	**3 provette**	**BIO-56499**
PNEUMOCYSTIS JIROVECII		
MonoFluo™ Kit Pneumocystis jirovecii IFA Kit	**24 test**	**BIO-32515**
Test in immunofluorescenza diretta per la ricerca di tutte le forme patogene di Pneumocystis jirovecii in campioni prelevati dalle vie respiratorie.		

CONTROLLO QUALITÀ IN MICOLOGIA

Vetrini colorati

Vetrini allestiti con la colorazione permanente Myco-Perm: mostrano la morfologia classica delle spore. Raccomandati per scopi didattici. Tempi di consegna: 6 settimane dall'ordine. **Minimo d'ordine: 10 vetrini.**

Lieviti o lievitosimili		
Blastoschizomyces capitatus	**1 vetrino**	**SDL-67101**
Candida albicans	**1 vetrino**	**SDL-67102**
Cryptococcus neoformans	**1 vetrino**	**SDL-67103**
Geotrichum candidum	**1 vetrino**	**SDL-67104**
Hansenula	**1 vetrino**	**SDL-67105**
Funghi monomorfi		
Rhizopus	**1 vetrino**	**SDL-67206**
Syncephalastrum	**1 vetrino**	**SDL-67209**
Funghi dematiacei		
Alternaria	**1 vetrino**	**SDL-67301**
Chaetomium	**1 vetrino**	**SDL-67303**
Cladosporium	**1 vetrino**	**SDL-67304**
Curvularia	**1 vetrino**	**SDL-67305**
Nigrospora	**1 vetrino**	**SDL-67310**
Scedosporium apiospermum	**1 vetrino**	**SDL-67315**
Wangiella dermatitidis	**1 vetrino**	**SDL-67319**
Dermatofiti		
Microsporum canis	**1 vetrino**	**SDL-67403**
Ifomiceti ialini		
Acremonium	**1 vetrino**	**SDL-67501**
Aspergillus fumigatus	**1 vetrino**	**SDL-67507**
Aspergillus niger	**1 vetrino**	**SDL-67509**
Chrysosporium	**1 vetrino**	**SDL-67516**
Fusarium	**1 vetrino**	**SDL-67518**
Paecilomyces	**1 vetrino**	**SDL-67519**
Penicillium	**1 vetrino**	**SDL-67520**
Scopulariopsis	**1 vetrino**	**SDL-67532**
Sepedonium	**1 vetrino**	**SDL-67533**

SIERODIAGNOSI - RICERCA ANTICORPI

ASPERGILLUS		
Platelia™ Aspergillus IgG	**96 test**	**BIO-62783**
Platelia™ Aspergillus IgG è l'unico test immunoenzimatico in micropiastra a utilizzare antigeni purificati e ricombinanti di Aspergillus per rilevare gli anticorpi IgG anti-Aspergillus nel siero umano o nel plasma.		
Platelia™ Aspergillus IgG - Negative and Positive Controls	**4 x 350 µL**	**BIO-62786**
Controlli positivo (2 x 350 µL) e negativo (2 x 350 µL) per il kit Platelia™ Aspergillus IgG.		
TeSeE NSP Plastic sealing film	**50 pezzi**	**BIO-3590139**
Pellicola adesiva trasparente, da utilizzare per sigillare le micropiastre contenute nei Kit Platelia™ Aspergillus e Candida.		

DESCRIZIONE	CONFEZIONE	CODICE
CANDIDA		
Platelia™ Candida Ab Plus	**96 test**	**BIO-62785**
Test immunoenzimatico per la determinazione quantitativa degli anticorpi anti-mannano di Candida nel siero. Sensibilità: 0,25 ng/mL.		
Platelia™ Candida Ab Plus - Negative and Positive Controls	**4 x 350 µL**	**BIO-62787**
Controlli positivo (2 x 350 µL) e negativo (2 x 350 µL) per il kit Platelia™ Candida Ab Plus.		
TeSeE NSP Plastic sealing film	**50 pezzi**	**BIO-3590139**
Pellicola adesiva trasparente, da utilizzare per sigillare le micropiastre contenute nei Kit Platelia™ Aspergillus e Candida.		
MYCOPLASMA PNEUMONIAE		
QuickStripe™ M. pneumoniae IgM	**20 test**	**SY-41208**
Test immunocromatografico per la determinazione qualitativa degli anticorpi IgM anti Mycoplasma pneumoniae nel sangue intero, siero o plasma.		
TREPONEMA PALLIDUM (SIFILIDE)		
Test treponemici		
TPHA 200, 200 tests	**200 test**	**BIO-72503**
Kit per la rilevazione qualitativa e semiquantitativa di anticorpi anti-Treponema pallidum nel siero e nel plasma umano mediante emoagglutinazione passiva.		
Test non-treponemici		
RPR 100	**100 test**	**BIO-72515**
RPR 500	**500 test**	**BIO-72516**
Kit per la rilevazione qualitativa e semiquantitativa di anticorpi non treponemici (reagine) associati alla sifilide, nel siero o nel plasma umano, mediante agglutinazione macroscopica su cartoncini per test monouso.		
YERSINIA ENTEROCOLITICA		
Yersinia Serology Kit	**20 test**	**BIO-63500**
Test di agglutinazione per la ricerca degli anticorpi anti-Yersinia nel siero umano.		
Control Sera	**3 x 1 mL**	**BIO-63505**
SOSPENSIONI BATTERICHE COLORATE		
Sierodiagnosi di Widal-Wright e Weil Felix		
Le sospensioni Stained Febrile Antigens (SFA) sono indicate per l'identificazione e il dosaggio quantitativo su vetrino o in provetta di anticorpi specifici anti Brucella, Proteus, Salmonella.		
SFA Salmonella Kit	**8 x 5 mL**	**PT-FA/042**
Contiene tutte le sospensioni di Salmonella (eccetto Typhi Vi) e i due controlli (PT-FA/030 e PT-FA/032).	**+ 2 x 0,5 mL**	
SFA Salmonella Kit	**8 x 5 mL**	**PT-FA/040**
Contiene tutte le sospensioni di Salmonella (eccetto Typhi Vi) senza controlli.		
SFA Brucella abortus	**5 mL (100 test)**	**PT-FA/018**
SFA Brucella melitensis	**5 mL (100 test)**	**PT-FA/020**
SFA Proteus OX2	**5 mL (100 test)**	**PT-FA/022**
SFA Proteus OX19	**5 mL (100 test)**	**PT-FA/024**
SFA Proteus OXK	**5 mL (100 test)**	**PT-FA/026**
SFA Salmonella H paratyphi A	**5 mL (100 test)**	**PT-FA/004**
SFA Salmonella H paratyphi B	**5 mL (100 test)**	**PT-FA/006**
SFA Salmonella H paratyphi C	**5 mL (100 test)**	**PT-FA/008**
SFA Salmonella O paratyphi A	**5 mL (100 test)**	**PT-FA/012**
SFA Salmonella O paratyphi B	**5 mL (100 test)**	**PT-FA/014**
SFA Salmonella O paratyphi C	**5 mL (100 test)**	**PT-FA/016**
SFA Salmonella typhi H	**5 mL (100 test)**	**PT-FA/002**
SFA Salmonella typhi O	**5 mL (100 test)**	**PT-FA/010**
SFA Salmonella typhi Vi	**5 mL (100 test)**	**PT-FA/011**
SFA Positive Control	**0,5 mL**	**PT-FA/030**
SFA Negative Control	**0,5 mL**	**PT-FA/032**

ALTRI TEST

DIAGNOSI RAPIDA DI GRAVIDANZA		
QuickStripe™ hCG	**25 test**	**SY-41110**
Test immunocromatografico per il rilevamento qualitativo della gonadotropina corionica umana nelle urine o nel siero come ausilio alla diagnosi precoce di gravidanza.		
SANGUE OCCULTO		
FOB Rapydtest	**25 test**	**DY-164200**
Test immunocromatografico per la determinazione del sangue occulto nelle feci.		

NOTE

PARASSITOLOGIA E COLORANTI

PARASSITOLOGIA 70

COLORANTI 73

PARASSITOLOGIA

RACCOLTA, FISSAZIONE E CONCENTRAZIONE DI PARASSITI INTESTINALI

SISTEMA PARASEP

Sistema chiuso per la concentrazione, mediante centrifugazione, di uova e larve di elminti e di cisti e oocisti di protozoi. Il kit PARASEP è costituito da:
- sistema filtrante tridimensionale con paletta di raccolta integrata connessa alla camera di sedimentazione
- flacone di miscelazione contenente (dove indicato) i reattivi pronti all'uso (fissativo e surfattante)

La procedura rapida, in quattro passaggi, semplifica il metodo di concentrazione e garantisce la sicurezza dell'operatore grazie al sistema *definitive lock*. Sono disponibili due differenti formati con provetta da 50 mL (Midi-Parasep) e da 15 mL (Mini-Parasep).

DESCRIZIONE	CONFEZIONE	CODICE
Parasep (senza reattivi inclusi)		
Midi-Parasep (50 mL)	**50 test**	**DY-145000**
Mini-Parasep (15 mL)	**50 test**	**DY-146000**
Parasep con Formalina 10%		
Mini-Parasep Formalin 10%	**40 test**	**DY-146200**
Parasep con Formalina 10% e Triton-X		
Midi-Parasep Formalin 10% + Triton-X	**40 test**	**DY-145300**
Mini-Parasep Formalin 10% + Triton-X	**40 test**	**DY-146300**
Parasep con Formalina 10%, Triton-X e Etilacetato		
L'etilacetato è contenuto in un flacone separato (80 mL).		
Midi-Parasep Formalin 10% + Triton-X + Etilacetato (80 mL)	**40 test**	**DY-145400**
Mini-Parasep Formalin 10% + Triton-X + Etilacetato (40 mL)	**40 test**	**DY-146400**
Parasep Solvent-Free		
Mini-Parasep SF Formalin 10% + Triton X	**40 test**	**DY-108900**
Midi-Parasep SF Formalin 10% + Triton X	**40 test**	**DY-149910**
Mini-Parasep SF con 2,4 mL di AlcorFix™	**40 test**	**DY-146980**
Mini-Parasep SF con 3,3 mL di AlcorFix™	**40 test**	**DY-108810**
Midi-Parasep SF con 8 mL di AlcorFix™	**40 test**	**DY-249300**
AlcorFix™ è un fissativo universale adatto a tutti i test di laboratorio. Consente una buona conservazione cellulare e preserva l'integrità del campione per un periodo di 7-14 giorni. Formalin-free.		
Parasep con Apafix™		
Mini-Parasep con 2,4 mL di Apafix™	**40 test**	**DY-146003**
Midi-Parasep con 6 mL di Apafix™	**40 test**	**DY-145002**
Mini-Parasep SF con 3,3 mL di ApaFix™	**40 test**	**DY-108801**
Midi-Parasep SF con 8 mL di ApaFix™	**40 test**	**DY-149901**
Mini-Parasep con 2,4 mL di Apafix™ + Etilacetato (40 mL)	**40 test**	**DY-146004**
Midi-Parasep con 6 mL di Apafix™ + Etilacetato (80 mL)	**40 test**	**DY-145003**
Apafix™ è un fissativo universale in grado di preservare la morfologia cellulare per un periodo prolungato di tempo (test a lungo termine hanno dimostrato che la struttura cellulare dei campioni può essere conservata fino a 6 mesi). Apafix™ fissa tutti i campioni parassitologici in pochi minuti, con performance simili alla formalina. È inoltre compatibile con le più comuni tecniche di colorazione utilizzate nella maggior parte dei laboratori, tra cui la colorazione con reattivo di Lugol e la tricromica. Apafix™ è ecologico e privo di indicazioni di pericolo, garantendo una maggiore sicurezza dell'operatore durante l'analisi.		
Parasep con SAF (Sodio Acetato - Acido Acetico e Formalina) e Triton-X		
Midi-Parasep + SAF + Triton-X	**40 test**	**DY-145500**
Mini-Parasep + SAF + Triton-X	**40 test**	**DY-146500**
Parasep con doppio filtro, Formalina 10% e Triton-X		
Il doppio filtro si compone di un filtro tridimensionale più uno supplementare da 220 µm.		
Midi-Parasep doppio filtro Formalin 10% + Triton-X	**40 test**	**DY-145800**

DESCRIZIONE	CONFEZIONE	CODICE
SISTEMA DI TRASPORTO E COLTURA DI PARASSITI		
TRICHOMONAS E CANDIDA		
C.A.T. Swabs	**50 unità**	**C-092CN**
Sistema integrato per prelievo, trasporto e coltura di Trichomonas vaginalis e Candida albicans (Trichomonas Medium) in terreno liquido.		
Vagitube™	**20 test**	**LF-20340**
Flaconi con terreno specifico di arricchimento per il trasporto e la coltura di T. vaginalis e Candida albicans.		
REAGENTI E FISSATIVI PER INDAGINI PARASSITOLOGICHE		
Etilacetato	**250 mL**	**DY-001473**
Formalin 10% Neutral Buffered	**250 mL**	**DY-001460**
Soluzione di formalina tamponata al 10%.		
MIF Solution	**50 test**	**LF-80275**
Per la raccolta, il fissaggio, la conservazione e la colorazione dei parassiti intestinali. Con il metodo MIF, i trofozoiti, le cisti e le uova dei parassiti intestinali possono essere ricercate mediante la tecnica di sedimentazione.		
SAF Fixative	**250 mL**	**DY-001461**
Fissativo SAF, ideale per una successiva colorazione permanente di strisci fecali. Può essere utilizzato anche con la tecnica di concentrazione formalina-etilacetato di Ritchie. Non contiene mercurio.		
Triton X-100	**50 mL**	**DY-147200**
Surfattante non ionico impiegato in particolare per l'emulsificazione delle feci.		
TEST DI IDENTIFICAZIONE		
CRYPTOSPORIDIUM		
CoproStrip™ Crytosporidium	**20 test**	**SY-41218**
Test immunocromatografico per la rilevazione delle oocisti di *Cryptosporidium parvum* nei campioni di feci umane. Il kit contiene i controlli positivo e negativo.		
GIARDIA		
CoproStrip™ Giardia	**20 test**	**SY-41217**
Test immunocromatografico per la rilevazione qualitativa degli antigeni di Giardia nei campioni di feci umane. Il kit contiene i controlli positivo e negativo.		
GIARDIA & CRYPTOSPORIDIUM		
CoproStrip™ Giardia / Cryptosporidium	**20 test**	**SY-41219**
Test immunocromatografico per la rilevazione qualitativa degli antigeni di Giardia e Cryptosporidium nei campioni di feci umane. Il kit contiene i controlli positivo e negativo.		
LEISHMANIA		
Leishmania Rapydtest	**40 test**	**DY-001601**
Test rapido immunocromatografico su membrana in un solo passaggio per la determinazione qualitativa degli anticorpi anti-Leishmania nel siero o nel plasma. Applicazione anche in campo veterinario.		
IT LEISH	**24 test**	**BIO-710124**
Test rapido immunocromatografico per il rilevamento degli anticorpi anti - Leishmania nel siero umano, plasma o sangue intero.		
PLASMODIUM FALCIPARUM		
CareStart™ Malaria Rapydtest®	**30 test**	**DY-163000**
Test rapido immunocromatografico su membrana per la ricerca qualitativa della proteina ricca in istidina (HRP2) e dell'antigene lattato deidrogenasi di Plasmodium falciparum in campioni di sangue intero. Discrimina P. falciparum dalle altre specie. Kit completo di pipette e soluzione tampone per il trattamento del campione.	**5 test**	**DY-163050**
OptiMAL-IT Individual Rapid Malaria	**24 test**	**BIO-710024**
Test immunocromatografico che utilizza anticorpi monoclonali diretti contro l'enzima metabolico pLDH (lattato dedrogenasi da parassita) liberato da Plasmodium spp. Discrimina P. falciparum dalle altre specie.		
OptiMAL Positive Control	**8 test**	**BIO-710011**

DESCRIZIONE	CONFEZIONE	CODICE
PNEUMOCYSTIS		
MonoFluo™ Kit Pneumocystis jirovecii IFA Kit	**24 test**	**BIO-32515**
Test in immunofluorescenza diretta per la ricerca di tutte le forme patogene di Pneumocystis jirovecii in campioni prelevati dalle vie respiratorie.		
TOXOPLASMA GONDII		
Pastorex™ Toxo	**100 test**	**BIO-72724**
Test rapido di agglutinazione al lattice per la ricerca degli anticorpi totali anti-Toxoplasma gondii in campioni di siero umano.		
ACCESSORI PER KIT IN IMMUNOFLUORESCENZA		
Vetrini IF 2 pozzetti Ø 8 mm	**50 vetrini**	**BIO-50577**
Blue di Evans, 1% soluzione stabilizzata	**2 mL**	**BIO-74911**
Vetrini coprioggetto (26 x 72 mm)	**40 vetrini**	**BIO-30474**
Mounting Medium (compreso nei kit)	**2,75 mL**	**BIO-30693**

CONTROLLO QUALITÀ - PARASSITOLOGIA

VETRINI DA COLORARE PER IL CONTROLLO DELL'EFFICACIA DELLE PROCEDURE DI COLORAZIONE

Tempi di consegna: 6 settimane dall'ordine.

Cryptosporidium Control Slides	**10 vetrini**	**SDL-03700**
I vetrini contengono molti microrganismi rappresentativi. Su ogni vetrino sono presenti sia il controllo negativo sia il controllo positivo.		
Microsporidium Control Slides	**10 vetrini**	**DML-4300**
I vetrini sono stati preparati da campioni fecali trattati con un semplice sistema di colorazione differenziale che utilizza il colorante Modified Trichrome Stain contenente Chromotrope 2R. In ogni vetrino è incluso uno striscio negativo contenente un lievito morfologicamente simile.		
Pneumocystis Control Slides	**10 vetrini**	**SDL-356**
Per il CQ delle colorazioni per Pneumocystis jirovecii. Non compatibile con metodiche in immunofluorescenza.		
Protozoa Control Slides	**10 vetrini**	**SDL-03540**
Vetrini preparati con campioni fecali fissati in Polivinil Alcool (PVA) e contenenti diversi tipi di protozoi come Giarda lamblia e i protozoi appartenenti alla famiglia delle Entamoebae. I vetrini possono essere utilizzati per il controllo delle colorazioni Trichrome, Chlorazol Black E o Iron Hematoxylin.		
Chilomastix mesnili PVA	**5 vetrini**	**SDL-476**
Endolimax nana PVA	**5 vetrini**	**SDL-473**
Entamoeba coli PVA	**5 vetrini**	**SDL-472**
Entamoeba hartmanii PVA	**5 vetrini**	**SDL-471**
Giardia lamblia PVA	**5 vetrini**	**SDL-475**

VETRINI DI PARASSITI COLORATI

Vetrini con parassiti da sezioni di tessuto o sangue, preparati in PVA e colorati con la colorazione tricromica, raccomandati per scopi didattici.
Tempi di consegna: 6 settimane dall'ordine.

Babesia spp. (Giemsa)	**5 vetrini**	**SDL-4936**
Chilomastix mesnili	**1 vetrino**	**SDL-4923**
Cryptosporidium spp.	**1 vetrino**	**SDL-4945**
Dirofilaria imm. microfilaria (Giemsa)	**5 vetrini**	**SDL-469**
Endolimax nana	**1 vetrino**	**SDL-4912**
Entamoeba coli	**1 vetrino**	**SDL-4909**
Entamoeba hartmanii	**1 vetrino**	**SDL-4907**
Giardia lamblia	**1 vetrino**	**SDL-4918**
Iodamoeba spp.	**1 vetrino**	**SDL-4931**
Leishmania donovani (H & E)	**5 vetrini**	**SDL-552**
Microsporidium spp.	**1 vetrino**	**SDL-4953**
Plasmodium falciparum (Giemsa)	**5 vetrini**	**SDL-493**
Schistosoma mansoni (H & E)	**5 vetrini**	**SDL-553**
Trichinella spiralis (H & E)	**5 vetrini**	**SDL-550**

DESCRIZIONE	CONFEZIONE	CODICE
SOSPENSIONI DI PARASSITI IN FORMALINA		
Flaconi contenenti una sospensione fecale con parassiti fissati in formalina (2 o 3 mL). Per il controllo di qualità delle procedure di concentrazione e per scopi didattici. **Tempi di consegna: 6 settimane dall'ordine.**		
Protozoi		
Blastocystis hominis Formalin	**2 mL**	**SDL-458**
Cryptosporidium spp. Formalin	**2 mL**	**SDL-483**
Endolimax nana Formalin	**2 mL**	**SDL-453**
Entamoeba coli Formalin	**2 mL**	**SDL-452**
Giardia lamblia Formalin	**2 mL**	**SDL-455**
Protozoi misti Formalin	**2 mL**	**SDL-490**
Elminti (uova e larve)		
Ascaris lumbricoides Formalin	**2 mL**	**SDL-522**
Necator americanus Formalin	**2 mL**	**SDL-515**
Schistosoma japonicum Formalin	**2 mL**	**SDL-520**
Strongyloides larvae Formalin	**2 mL**	**SDL-512**
ATLANTE DI PARASSITOLOGIA		
Atlante di parassitologia su CD-Rom. Contiene oltre 1000 foto di uova, larve ed elminti adulti, cisti e trofozoiti di protozoi, descrizione del ciclo vitale, patologie cliniche e principali artefatti. Vi figurano fotografie e dettagliate informazioni riguardanti oltre 60 specie di parassiti. Sono trattati in modo esauriente gli aspetti più significativi per l'identificazione, la diagnosi e il trattamento clinico.		
Atlante di parassitologia su CD-Rom	**1 CD-Rom**	**DSC164500**

COLORANTI

BATTERIOLOGIA

COLORAZIONE DI GRAM		
Colorazione di Gram tradizionale		
Gram Color Kit F	**4 x 250 mL**	**TCS-Z2HS802F**
Kit completo per la colorazione di Gram. Contiene: cristal violetto, iodio-ioduro, decolorante, fucsina.		
Gram Color Kit S	**4 x 250 mL**	**TCS-Z2HS802S**
Kit completo per la colorazione di Gram. Contiene: cristal violetto, iodio-ioduro, decolorante, safranina.		
Colorazione di Gram Modificata (Cristal Violetto Ossalato)		
Gram Color Kit F	**4 x 250 mL**	**TCS-Z2HS800F**
Kit completo per la colorazione di Gram. Contiene: cristal violetto ossalato, iodio-ioduro, decolorante, fucsina.		
Gram Color Kit S	**4 x 250 mL**	**TCS-Z2HS800S**
Kit completo per la colorazione di Gram. Contiene: cristal violetto ossalato, iodio-ioduro, decolorante, safranina.		
Reagenti singoli per la colorazione di Gram		
Gram Crystal Violet (kit TCS-Z2HS802)	**250 mL**	**TCS-Z2HS230B**
	500 mL	**TCS-Z2HS230C**
	1 L	**TCS-Z2HS230D**
Crystal Violet (Soluzione Concentrata 10x)	**100 mLx 1 L**	**TCS-Z2HS220**
Gram Crystal Violet Oxalate (kit TCS-Z2HS800)	**250 mL**	**TCS-Z2HS232B**
	500 mL	**TCS-Z2HS232C**
	1 L	**TCS-Z2HS232D**
Gram Iodine	**250 mL**	**TCS-Z2HS305B**
	500 mL	**TCS-Z2HS305C**
	1 L	**TCS-Z2HS305D**
Gram Decoulorize	**250 mL**	**TCS-Z2HS310B**
	500 mL	**TCS-Z2HS310C**
Gram Safranin	**250 mL**	**TCS-Z2HS720B**
	500 mL	**TCS-Z2HS720C**
	1 L	**TCS-Z2HS720D**
Safranina (Soluzione Concentrata 10x)	**200 mLx 1 L**	**TCS-Z2HS725**
Gram Carbol Fuchsin (fucsina basica)	**250 mL**	**TCS-Z2HS160B**
	500 mL	**TCS-Z2HS160C**
	1 L	**TCS-Z2HS160D**
Gram Carbol Fuchsin (Soluzione Concentrata 10x)	**100 mLx 1 L**	**TCS-Z2HS165**

DESCRIZIONE	CONFEZIONE	CODICE
Colorazione di Gram rapida		
Gram Test Stick (Lana Test)	**30 test**	**LF-88031**
Test rapido per la differenziazione dei microrganismi Gram-negativi dai Gram-positivi. Gli stick, impregnati con L-alanina-4-nitroanilide, a contatto con colonie batteriche Gram-negative, reagiscono virando al blu-viola.		
MICOBATTERI		
Colorazione di Kinyoun (colorazione Ziehl-Neelsen a freddo)		
Kinyoun Stain Pack MB	**3 x 250 mL**	**TCS-Z2HS805MB**
Kit completo per la colorazione di Kinyoun. Contiene carbol fucsina kinyoun, decolorante, blu di metilene.		
Kinyoun Stain Pack MG	**3 x 250 mL**	**TCS-Z2HS805MG**
Kit completo per la colorazione di Kinyoun. Contiene carbol fucsina kinyoun, decolorante, verde malachite.		
Reagenti singoli per colorazione di Kinyoun		
Carbol Fuchsin Kinyoun	**250 mL**	**TCS-Z2HS180B**
	500 mL	**TCS-Z2HS180C**
Decolouriser	**250 mL**	**TCS-Z2HS787B**
	500 mL	**TCS-Z2HS787C**
	1 L	**TCS-Z2HS787D**
Methylene Blue 1% Alcoholic	**250 mL**	**TCS-Z2HS500B**
	500 mL	**TCS-Z2HS500C**
Malachite Green (Aqueous)	**250 mL**	**TCS-Z2HS435B**
	500 mL	**TCS-Z2HS435C**
Colorazione di Ziehl-Neelsen		
Ziehl-Neelsen Stain Pack MB	**3 x 250 mL**	**TCS-Z2HS810MB**
Kit completo per la colorazione di Ziehl-Neelsen. Contiene: carbol fucsina ZN, decolorante, blu di metilene.		
Ziehl-Neelsen Stain Pack MG	**3 x 250 mL**	**TCS-Z2HS810MG**
Kit completo per la colorazione di Ziehl-Neelsen. Contiene: carbol fucsina ZN, decolorante, verde malachite.		
Reagenti singoli per colorazione di Ziehl-Neelsen		
Carbol Fuchsin ZN (fucsina fenicata)	**250 mL**	**TCS-Z2HS170B**
	500 mL	**TCS-Z2HS170C**
	1 L	**TCS-Z2HS170D**
Carbol Fuchsin ZN (fucsina fenicata) (Soluzione concentrata)	**150 mLx 1 L**	**TCS-Z2HS175**
Decolouriser	**250 mL**	**TCS-Z2HS787B**
	500 mL	**TCS-Z2HS787C**
	1 L	**TCS-Z2HS787D**
Methylene Blue 1% Alcoholic	**250 mL**	**TCS-Z2HS500B**
	500 mL	**TCS-Z2HS500C**
Methylene Blue (10x)	**100 mLx 1 L**	**TCS-Z2HS505**
Malachite Green (Aqueous)	**250 mL**	**TCS-Z2HS435B**
	500 mL	**TCS-Z2HS435C**
Malachite Green (Soluzione concentrata 10x)	**100 mLx 1 L**	**TCS-Z2HS440**
Colorazione per micobatteri in fluorescenza		
Fluorescent TB Stain Pack 2	**3 x 250 mL**	**TCS-Z2HS820**
Kit completo per la colorazione in fluorescenza per micobatteri. Contiene Auramine/Rhodamine/Phenol (Truant Stain), Auramine Permanganate 0,1% Aqueous, Auramine Decolouriser (Lempert).		
Reagenti singoli per colorazione per micobatteri in fluorescenza		
Auramine/Rhodamine/Phenol (Truant Stain)	**250 mL**	**TCS-Z2HS135B**
	500 mL	**TCS-Z2HS135C**
Auramine Phenol (Lempert) (Morse Stain)	**250 mL**	**TCS-Z2HS140B**
	500 mL	**TCS-Z2HS140C**
	1 L	**TCS-Z2HS140D**
Auramine Permanganate 0,1% Aqueous	**250 mL**	**TCS-Z2HS137B**
	500 mL	**TCS-Z2HS137C**
	1 L	**TCS-Z2HS137D**
Auramine Decolouriser (Lempert)	**250 mL**	**TCS-Z2HS145B**
	500 mL	**TCS-Z2HS145C**
CORINEBATTERI		
Methylene Blue Loeffler	**250 mL**	**TCS-Z2HS515B**
Colorante per la colorazione di Corinebatteri.	**500 mL**	**TCS-Z2HS515C**

DESCRIZIONE	CONFEZIONE	CODICE
PARASSITOLOGIA		
Lugol's Iodine - Aqueous	**250 mL**	**TCS-Z2HS425B**
Colorante per la colorazione a fresco di Protozoi.	**500 mL**	**TCS-Z2HS425C**
	1 L	**TCS-Z2HS425D**
Lugol's Iodine (Soluzione Concentrata 10x)	**100 mLx 1 L**	**TCS-Z2HS430**
Giemsa Stain Rapid	**250 mL**	**TCS-Z2HS300B**
Per la colorazione rapida (30 minuti) di strisci di campioni fecali, aspirati duodenali ecc. I nuclei dei parassiti e le strutture contenenti cromatina si colorano in rosso e il citoplasma in blu-grigio.	**1 L**	**TCS-Z2HS300D**
Field Stain-Solution A	**250 mL**	**DY-001482**
Field Stain-Solution B	**250 mL**	**DY-001483**
Colorazione rapida (15 minuti) di strisci sottili di campioni clinici di origine diversa (feci, aspirati duodenali, ecc.). I nuclei dei parassiti e le strutture contenenti cromatina si coloreranno in rosso mentre il citoplasma in blu-grigio.		
Iron Haematoxylin-Solution A	**250 mL**	**DY-001487**
Iron Haematoxylin-Solution B	**250 mL**	**DY-001488**
Colorazione permanente. I parassiti si colorano di blu intenso.		
Trichrome Stain for Protozoa	**250 mL**	**TCS-Z2HS775B**
Colorazione permanente per trofozoiti e cisti di Protozoi (specifica per campioni fecali).		
CRYPTOSPORIDIUM - CYCLOSPORA - ISOSPORA		
Modified Ziehl - Neelsen Stain Pack MB/MG	**3 x 250 mL**	**DY-001503**
Colorazione alcol-acido resistente modificata per la colorazione delle oocisti di Cryptosporidium, Isospora e Cyclospora. Contiene carbol fucsina kinyoun, decolorante, blu di metilene o verde malachite.		
Auramine Phenol (Lempert)	**250 mL**	**TCS-Z2HS140B**
Colorazione in fluorescenza per Cryptosporidium in 15 minuti. Le oocisti assumono una fluorescenza giallo brillante su sfondo scuro.	**500 mL**	**TCS-Z2HS140C**
	1 L	**TCS-Z2HS140D**
Auramine Phenol (Lempert) (Soluzione concentrata 10x)	**100 mLx 1 L**	**TCS-Z2HS142**
ENTAMOEBA SPP. E TRICHOMONAS VAGINALIS		
Acridine Orange (in acetate buffer)	**250 mL**	**TCS-Z2HS100B**
Colorazione fluorescente per la ricerca di Entamoeba spp. e Trichomonas vaginalis.	**1 L**	**TCS-Z2HS100D**
LIEVITI E MUFFE		
Cotton Blue Lactophenol (Amann)	**100 mL**	**TCS-Z2HS205A**
Reagente per la colorazione di lieviti e muffe.	**250 mL**	**TCS-Z2HS205B**
	500 mL	**TCS-Z2HS205C**
MICROSPORIDI		
Trichrome for Microsporidia	**250 mL**	**TCS-Z2HS776B**
Colorante per la colorazione delle spore di Microsporidi.		

EMATOLOGIA		
MAY-GRUNWALD GIEMSA		
May-Grunwald Solution	**125 mL**	**RAL-320070A**
Per la colorazione classica di strisci ematici May-Grunwald Giemsa.	**500 mL**	**RAL-320070B**
	1 L	**RAL-320070C**
Giemsa R Solution	**125 mL**	**RAL-320310A**
Per la colorazione di sezioni e di strisci ematici. I nuclei dei parassiti e le strutture contenenti cromatina si colorano in rosso e il citoplasma in blu-grigio.	**500 mL**	**RAL-320310B**
	1 L	**RAL-320310C**
Buffer Solution pH 7.0	**1 L**	**RAL-330370A**
Buffer a pH 7.0 per la diluizione dei reattivi. Consente una migliore conservazione del reattivo dopo la diluizione.	**5 L**	**RAL-330370B**

ALTRE COLORAZIONI E MATERIALE VARIO		
RAL 555		
Variazione della colorazione di May-Grunwald Giemsa, rapida. Permette l'osservazione citologica di urine, liquido spinale e altri fluidi. Raccomandato per la ricerca di parassiti del sangue e dei tessuti, in micologia e per una rapida ricerca di H. pylori in sezioni istologiche.		
Kit RAL 555	**3 x 100 mL**	**RAL-361550**

DESCRIZIONE	CONFEZIONE	CODICE
OLIO DA IMMERSIONE		
Immersion Oil	**50 mL**	**TCS-Z2HC8715A**
Olio da immersione per microscopia.	**100 mL**	**TCS-Z2HC8715B**
DropStick con DropStand®	**1 x 15 mL**	**RAL-340060**
Pack DropStand® Immersion 30	**2 x 15 mL**	**RAL-340032**
Pack DropStand® Immersion 100	**7 x 15 mL**	**RAL-340103**
Olio da immersione in fiale con contagocce integrato. La confezione contiene il supporto DropStand®, che consente di riporre la fiala dopo l'utilizzo.		
Pack Immersion 150	**6 x 25 mL**	**RAL-340150**
Pack Immersion 300	**6 x 50 mL**	**RAL-340300**
Olio da immersione in flacone. Ogni confezione contiene due tappi con contagocce.		
FISSATIVO PER CITOLOGIA		
CytoRAL (Aerosol)	**75 mL**	**RAL-361400A**
	150 mL	**RAL -361400B**
CytoRAL (Vaporizzatore)	**100 mL**	**RAL-361415A**

CONTROLLO QUALITÀ - COLORAZIONI

CONTROLLO DI QUALITÁ DELLE COLORAZIONI

Vetrini di controllo allestiti con preparazioni contenenti microrganismi le cui colorazioni e caratteristiche morfologiche sono ben note. Sono destinati al controllo di qualità dei coloranti e dei metodi di colorazione.

Acid Fast Control Slides	**10 vetrini**	**SDL-350**
Per il CQ delle colorazioni dei bacilli alcol-acido resistenti.	**50 vetrini**	**SDL-351**
I vetrini di controllo Acid Fast Stain Control Slides possono essere utilizzati con le seguenti colorazioni: Ziehl-Neelsen, Kinyoun o con tecniche fluorescenti come Acid-Fluor o Modified Auramine O utilizzate per escreato e altri fluidi biologici potenzialmente positivi per Mycobacterium tuberculosis. Ogni vetrino contiene un controllo positivo di Mycobacterium tuberculosis ceppo H37ra 25618 e un controllo negativo di E.coli.		
Cryptosporidium Control Slides	**10 vetrini**	**SDL-03700**
I vetrini contengono molti microrganismi rappresentativi. Su ogni vetrino sono presenti sia il controllo negativo che il controllo positivo.		
Giemsa/Wright Control Slides	**10 vetrini**	**SDL-430**
Per il CQ della colorazione del Plasmodium spp.		
Gram Stain Control Slides	**50 vetrini**	**DML-4250**
Gram Stain Control Slides sono preparate utilizzando ceppi standard ATCC® per il controllo di qualità. Il microrganismo Gram-positivo è Staphylococcus aureus ATCC® 25923™. Il Gram-negativo è E. coli ATCC® 25922™.		
Pneumocystis Control Slides	**10 vetrini**	**SDL-356**
Per il CQ delle colorazioni per Pneumocystis jirovecii. Non compatibile con metodiche in immunofluorescenza.		
Microsporidium Control Slides	**10 vetrini**	**DML-4300**
I vetrini sono stati preparati da campioni fecali trattati con un semplice sistema di colorazione differenziale che utilizza il colorante Modified Trichrome Stain contenente Chromotrope 2R. In ogni vetrino è incluso uno striscio negativo contenente un lievito morfologicamente simile.		
Protozoa Control Slides	**10 vetrini**	**SDL-03540**
Vetrini preparati con campioni fecali fissati in Polivinil Alcool (PVA) e contenenti diversi tipi di protozoi come Giarda lamblia e i protozoi appartenenti alla famiglia delle Entamoebae. I vetrini possono essere utilizzati per il controllo delle colorazioni Trichrome, Chlorazol Black E o Iron Hematoxylin.		

RAL STAINER

COLORATORE AUTOMATICO
COMPATTO ED EFFICIENTE PER LA
COLORAZIONE DI GRAM

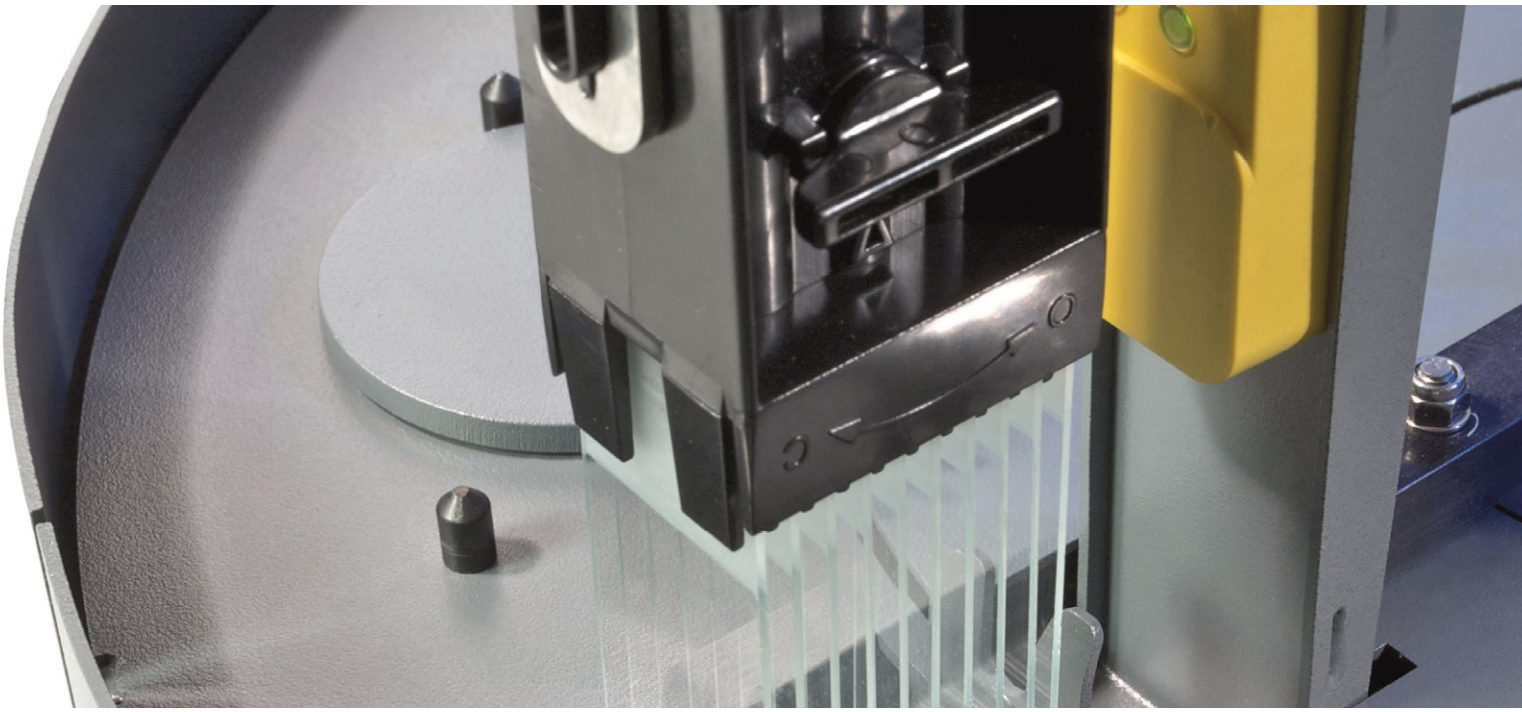

- SICUREZZA
- QUALITÀ
- STANDARDIZZAZIONE
- SEMPLICITÀ D'USO

SICUREZZA

Sistema protetto dotato di filtro al carbone attivo, progettato per garantire l'assoluta sicurezza nelle operazioni di colorazione. La manipolazione dei reattivi tossici da parte dell'operatore è notevolmente ridotta.

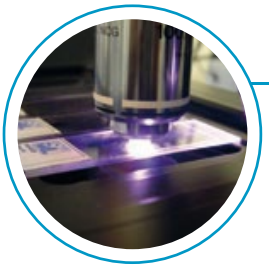

QUALITÀ

Grazie alla tecnologia a immersione, i vetrini risultano colorati in modo uniforme, puliti e chiaramente leggibili.
È possibile impostare programmi personalizzati modificando ciascun parametro, al fine di adattare il protocollo di colorazione alle diverse tipologie di campione.

STANDARDIZZAZIONE

L'automazione del processo di immersione garantisce la riduzione degli errori di protocollo e una maggiore uniformità nelle colorazioni.

SEMPLICITÀ D'USO

Grazie a un'interfaccia grafica estremamente intuitiva è possibile accedere alle diverse funzioni dello strumento in modo semplice e chiaro. La tecnologia RFID integrata consente la gestione in automatico di lotti, date di scadenza, cicli residui di colorazione e sostituzione del filtro a carbone attivo.

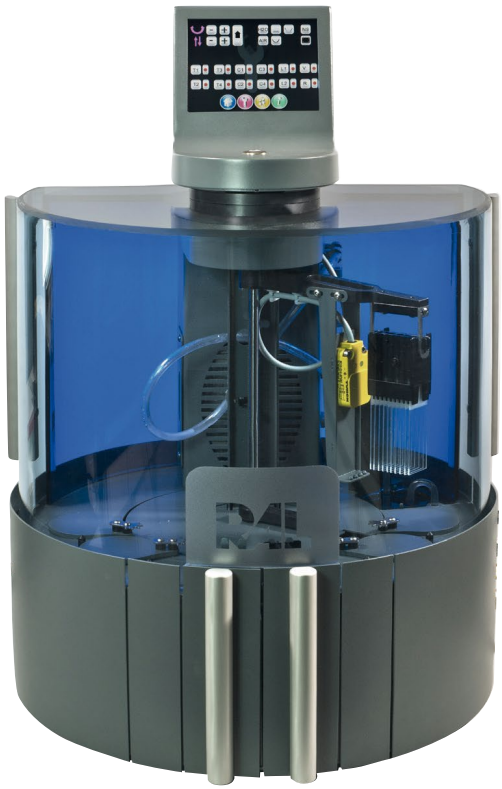

CARATTERISTICHE DELLO STRUMENTO

- 2 cassetti a gestione separata per l'inserimento dei vetrini (10 vetrini per ciascun cassetto)
- coloranti forniti in kit pronti all'uso
- shermo LCD touch screen con interfaccia grafica
- possibilità di configurare fino a 10 utenti
- possibilità di salvare fino a 10 programmi personalizzati di colorazione
- sistema RFID integrato per la tracciabilità
- filtro a carbone attivo
- scarico automatico dei reattivi residui

INFORMAZIONI PER L'ORDINE

Codice strumento Ral Stainer	RAL-405000
Colorazione di GRAM	
Kit GRAM-NICOLE (con Fucsina)	RAL-360220
Kit GRAM-HUCKER (con Safranina)	RAL-360210

CONTROLLO QUALITÀ

CEPPI MICROBICI 80

SISTEMI PER LA CONSERVAZIONE DEI CEPPI MICROBICI 82

CEPPI MICROBICI

CEPPI MICROBICI IN DISCHETTO

I dischi Selectrol®, prodotti da TCS Biosciences, sono derivati di prima generazione di microrganismi di collezione NCTC e NCPF. Sono ampiamente utilizzati nei Laboratori come microrganismi standard di riferimento per il controllo di qualità dei terreni, del profilo biochimico e per i Test di Sensibilità agli antibiotici. Disponibili in confezione da 10 o 25 dischi.

DESCRIZIONE	CONFEZIONE	CODICE
A		
Aspergillus brasiliensis NCPF 2275 / ATCC® 16404™ / WDCM 00053 (saggi sui conservanti antimicrobici)	10 dischi	TCS-MM94
B		
Bacillus cereus NCTC10320 / ATCC® 9634™ / WDCM 00001	10 dischi	TCS-MM21T
Bacillus cereus NCTC 7464 / ATCC® 10876™	10 dischi	TCS-MM86T
	25 dischi	TCS-MM86
Bacillus subtilis NCTC 10400 / ATCC® 6633™ / WDCM 00003 (controlli di fertilità)	10 dischi	TCS-MM29T
	25 dischi	TCS-MM29
Bacteroides fragilis NCTC 9343 / ATCC® 25285™ (ceppo di riferimento CLSI)	10 dischi	TCS-MM44
Burkholderia cepacia NCTC 10661 / ATCC® 17759 - NEW!	10 dischi	TCS-MM70T
C		
Campylobacter jejuni NCTC 11322 / ATCC® 29428™ / WDCM 00156	10 dischi	TCS-MM82
Campylobacter jejuni NCTC 11351 / ATCC® 33560™	10 dischi	TCS-MM36
Candida albicans NCPF 3255 / ATCC® 2091™ / WDCM 00055	10 dischi	TCS-MM28T
	25 dischi	TCS-MM28
Candida albicans NCPF 3179 / ATCC® 10231™ - CLSI / WDCM 00054	10 dischi	TCS-MM42T
(ceppo di riferimento CLSI)	25 dischi	TCS-MM42
Candida glabrata NCPF® 3309 / ATCC® 2001	10 dischi	TCS-MM69T
Candida guilliermondii NCPF® 3099 / ATCC® 5276	10 dischi	TCS-MM71T
Candida krusei NCPF 3953 / ATCC® 6258	10 dischi	TCS-MM53T
Candida lusitaniae NCPF® 3954	10 dischi	TCS-MM72T
Candida parapsilosis NCPF 8334 / ATCC® 22019	10 dischi	TCS-MM54T
Candida tropicalis NCPF® 3290 / ATCC® 44508	10 dischi	TCS-MM90T
Citrobacter freundii NCTC 9750 / ATCC® 8090™	10 dischi	TCS-MM27T
Clostridium perfringens NCTC 8237 / ATCC® 13124™ / WDCM 00007 (ceppo produttore di lecitinasi C)	10 dischi	TCS-MM45
Clostridium sporogenes NCTC 532 / ATCC® 19404™ / WDCM 00008 (controlli di fertilità)	10 dischi	TCS-MM31
E		
Enterobacter aerogenes NCTC 10006 / ATCC® 13048™ / WDCM 00175 (saggi sui conservanti antimicrobici)	10 dischi	TCS-MM26T
	25 dischi	TCS-MM26
Enterobacter cloacae NCTC 13380 / ATCC® 23355™ / WDCM 00082	10 dischi	TCS-MM01T
Enterobacter cloacae NCTC 13406	10 dischi	TCS-MM51T
Enterococcus faecalis NCTC 13379 / ATCC® 51299 VRE™ / WDCM 00085 (ceppo vancomicina resistente) - CLSI	10 dischi	TCS-MM52T
Enterococcus faecalis NCTC 775 / ATCC® 19433™ / WDCM 00009	10 dischi	TCS-MM17T
	25 dischi	TCS-MM17
Enterococcus faecalis NCTC 12697 / ATCC® 29212™ / WDCM 00087 - EUCAST, CLSI	10 dischi	TCS-MM18T
	25 dischi	TCS-MM18
Enterococcus hirae NCTC 13383 / ATCC® 10541™/ WDCM 00011	10 dischi	TCS-MM35T
Escherichia coli (CRE) NCTC 13476	10 dischi	TCS-MM57T
Escherichia coli NCTC 10418 / ATCC® 10536™	10 dischi	TCS-MM33T
	25 dischi	TCS-MM33
Escherichia coli NCTC 9001 / ATCC® 11775™ / WDCM 00090	10 dischi	TCS-MM75T
Escherichia coli NCTC 12241 / ATCC® 25922™/WDCM 00013	10 dischi	TCS-MM02T
(ceppo FDA) EUCAST, CLSI	25 dischi	TCS-MM02
Escherichia coli NCTC 11954 / ATCC® 35218™	10 dischi	TCS-MM24T
(beta-lattamasi positivo) - CLSI	25 dischi	TCS-MM24
Escherichia coli NCTC 11560 (beta-lattamasi positivo)	10 dischi	TCS-MM63T

DESCRIZIONE	CONFEZIONE	CODICE
Escherichia coli NCTC 12923 / ATCC® 8739™/ WDCM 00012	**10 dischi**	**TCS-MM38T**
	25 dischi	**TCS-MM38**
Escherichia coli O157 NCTC 12900 / ATCC® 700728 / WDCM 00014	**10 dischi**	**TCS-MM93T**
(ceppo citotossina-negativo)	**25 dischi**	**TCS-MM93**
Escherichia coli NCTC 13846 (ceppo resistente alla colistina mcr-1) **- NEW!**	**10 dischi**	**TCS-MM34T**
H		
Haemophilus influenzae NCTC 12699 / ATCC® 49247™ - CLSI	**10 dischi**	**TCS-MM81T**
(ceppo di riferimento per il test di sensibilità in agar e brodo diluizione)		
Haemophilus influenzae NCTC 11931	**10 dischi**	**TCS-MM98T**
Haemophilus influenzae NCTC 8468 / ATCC® 9334 - EUCAST	**10 dischi**	**TCS-MM100T**
Haemophilus influenzae NCTC 12975 / ATCC® 49766	**10 dischi**	**TCS-MM37T**
K		
Klebsiella aerogenes NCTC 9528	**10 dischi**	**TCS-MM88T**
Klebsiella pneumoniae NCTC 13438 - CRE, produce carbapenemasi di classe A KPC-3	**10 dischi**	**TCS-MM58T**
Klebsiella pneumoniae NCTC 13440 - CRE, produce carbapenemasi di classe B VIM-1	**10 dischi**	**TCS-MM55T**
Klebsiella pneumoniae NCTC 13443 - CRE, produce carbapenemasi di classe B NDM-1	**10 dischi**	**TCS-MM56T**
Klebsiella pneumoniae NCTC 13442 - CRE, produce carbapenemasi di classe D OXA-48	**10 dischi**	**TCS-MM59T**
Klebsiella pneumoniae NCTC 9633 / ATCC® 13883™ / WDCM 00097 subsp. pneumoniae	**10 dischi**	**TCS-MM04T**
	25 dischi	**TCS-MM04**
Klebsiella pneumoniae NCTC 13368 / ATCC® 700603™ / EUCAST (ceppo produttore di ESßL)	**10 dischi**	**TCS-MM83T**
L		
Lactobacillus brevis NCTC 13386 / ATCC® 8287	**10 dischi**	**TCS-MM76T**
Legionella anisa NCTC 11974 / ATCC® 35292 / WDCM 00106	**10 dischi**	**TCS-MM99T**
Legionella pneumophila serogroup 1 NCTC 11192 / ATCC® 33152 / WDCM 00107	**10 dischi**	**TCS-MM08T**
Listeria innocua NCTC 11288 / ATCC® 33090™ / WDCM 00017	**10 dischi**	**TCS-MM92T**
Listeria monocytogenes NCTC 13372 / ATCC® 7644™ - CLSI	**10 dischi**	**TCS-MM77T**
Listeria monocytogenes NCTC 7973 / ATCC® 35152™ / WDCM 00109	**10 dischi**	**TCS-MM48T**
	25 dischi	**TCS-MM48**
Listeria monocytogenes NCTC 10527 / ATCC® 13932 / WDCM 00021	**10 dischi**	**TCS-MM47T**
Listeria monocytogenes NCTC 11994 / WDCM 00019	**10 dischi**	**TCS-MM87T**
N		
Neisseria gonorrhoeae NCTC 8375 / ATCC® 19424™	**5 dischi**	**TCS-MM05C**
Neisseria gonorrhoeae NCTC 12700 / ATCC® 49226™ - CLSI	**5 dischi**	**TCS-MM96C**
P		
Proteus mirabilis NCTC 13376 / ATCC® 14153™	**10 dischi**	**TCS-MM43T**
Proteus mirabilis NCTC 10975	**10 dischi**	**TCS-MM68T**
Proteus mirabilis NCTC 11938 / ATCC® 29906 / WDCM 00023	**10 dischi**	**TCS-MM22T**
Proteus vulgaris NCTC 4175 / ATCC® 13315™	**10 dischi**	**TCS-MM09T**
	25 dischi	**TCS-MM09**
Pseudomonas aeruginosa NCTC 12924 / ATCC® 9027™ / WDCM 00026	**10 dischi**	**TCS-MM40T**
	25 dischi	**TCS-MM40**
Pseudomonas aeruginosa NCTC 13359 / ATCC® 15442™	**10 dischi**	**TCS-MM41T**
Pseudomonas aeruginosa NCTC 12903 / ATCC® 27853™ / WDCM 00025 - EUCAST, CLSI	**10 dischi**	**TCS-MM10T**
	25 dischi	**TCS-MM10**
Pseudomonas aeruginosa NCTC 10662 / ATCC® 25668™ / WDCM 00114	**10 dischi**	**TCS-MM65T**
R		
Raoultella planticola NCTC 9528	**10 dischi**	**TCS-MM88T**
Rhodococcus equi NCTC 1621 / ATCC® 6939™ / WDCM 00028	**10 dischi**	**TCS-MM97T**
S		
Saccharomyces cerevisiae NCPF 3178	**10 dischi**	**TCS-MM73T**
	25 dischi	**TCS-MM73**
Saccharomyces cerevisiae NCTC 10716 / ATCC® 9763 / WDCM 00058	**10 dischi**	**TCS-MM50T**

DESCRIZIONE	CONFEZIONE	CODICE
Salmonella enteriditis NCTC 12694 / ATCC® 13076 / WDCM 00030	**10 dischi**	**TCS-MM62T**
Salmonella nottingham NCTC 7832	**10 dischi**	**TCS-MM84T**
Salmonella poona NCTC 4840	**10 dischi**	**TCS-MM89T**
	25 dischi	**TCS-MM89**
Salmonella typhimurium NCTC 12023 / ATCC® 14028™ / WDCM 00031	**10 dischi**	**TCS-MM11T**
	25 dischi	**TCS-MM11**
Serratia marcescens NCTC 13382 / ATCC® 8100™	**10 dischi**	**TCS-MM12T**
Shigella sonnei NCTC 12984 / ATCC® 29930 / WDCM 00127	**10 dischi**	**TCS-MM07T**
Staphylococcus aureus NCTC 10788 / ATCC® 6538™ / WDCM 00032	**10 dischi**	**TCS-MM46T**
(FDA - Controllo germicidi e saggi dei conservanti antimicrobici)	**25 dischi**	**TCS-MM46**
Staphylococcus aureus NCTC 7447 / ATCC® 6538P™ / WDCM 00033	**10 dischi**	**TCS-MM30T**
(FDA - Test di sensibilità e saggi dei conservanti antimicrobici)	**25 dischi**	**TCS-MM30**
Staphylococcus aureus NCTC 6571 / ATCC® 9144™ / WDCM 00035	**10 dischi**	**TCS-MM85T**
Staphylococcus aureus NCTC 12981 / ATCC® 25923™ / WDCM 00034	**10 dischi**	**TCS-MM13T**
CLSI	**25 dischi**	**TCS-MM13**
Staphylococcus aureus subspp. aureus NCTC 12973 / ATCC® 29213™ / WDCM 00131	**10 dischi**	**TCS-MM14T**
EUCAST, CLSI	**25 dischi**	**TCS-MM14**
Staphylococcus aureus MRSA NCTC 13373 / ATCC® 43300™ / WDCM 00211 - CLSI	**10 dischi**	**TCS-MM91T**
Staphylococcus aureus MRSA NCTC 12493 / WDCM 00212	**10 dischi**	**TCS-MM64T**
Staphylococcus epidermidis NCTC 13360 / ATCC® 12228™ / WDCM 00036	**10 dischi**	**TCS-MM15T**
(ceppo FDA - Test di sensibilità)	**25 dischi**	**TCS-MM15**
Streptococcus agalactiae NCTC 8181 / ATCC® 13813™	**10 dischi**	**TCS-MM16T**
Streptococcus pneumoniae NCTC 12695 / ATCC® 6303™	**10 dischi**	**TCS-MM19T**
	25 dischi	**TCS-MM19**
Streptococcus pneumoniae NCTC 12977 / ATCC® 49619™ - EUCAST, CLSI	**10 dischi**	**TCS-MM95T**
Streptococcus pyogenes NCTC 12696 / ATCC® 19615™ Gruppo A - CLSI	**10 dischi**	**TCS-MM20T**
	25 dischi	**TCS-MM20**
V		
Vibrio parahaemolyticus NCTC 10885 / WDCM 00185	**10 dischi**	**TCS-MM06T**
Y		
Yersinia enterocolitica NCTC 12982 / ATCC® 9610™ / WDCM 00038	**10 dischi**	**TCS-MM80T**
(ceppo di riferimento CLSI)	**25 dischi**	**TCS-MM80**

SISTEMI PER LA CONSERVAZIONE DEI CEPPI MICROBICI

CRYOBANK™ MAST

Provette criogeniche contenenti sferette di vetro trattate chimicamente e rivestite di una speciale sostanza criogenica conservante; adatte per il mantenimento dei ceppi microbici a lungo termine, a -20°/-70°C.

CRYOBANK™ (tappi misti)	**80 unità**	**MST-CRYO80/M**
CRYOBANK™ (tappi rossi)	**80 unità**	**MST-CRYO80/R**
CRYOBANK™ (tappi verdi)	**80 unità**	**MST-CRYO80/G**
CRYOBANK™ (tappi gialli)	**80 unità**	**MST-CRYO80/Y**
CRYOBANK™ (tappi blu)	**80 unità**	**MST-CRYO80/B**
CRYOBLOCK	**1 unità**	**MST-CRYO/Z**

Piastra con 18 pozzetti per la manipolazione in sicurezza delle provette CRYOBANK™.

STOCK CULTURE AGAR

Stock Culture Agar ha principalmente la funzione di mantenimento delle Enterobacteriaceae. Tuttavia, può anche essere usato per Vibrionaceae, Pseudomonadaceae, Flavobacterium ed eventualmente per Acinetobacter, Staphylococcus e Streptococcus.
Le sostanze nutrienti fornite dall'estratto di carne e dal peptone di questo terreno consentono il mantenimento di ceppi batterici per
- 1 anno a + 18-30°C
- 3 anni a + 2-8°C

Il mantenimento dei ceppi è ottimizzato mediante l'aggiunta di glicerolo o olio di vaselina sulla superficie del terreno.

Stock Culture Agar	**50 x 3 mL**	**BIO-63683**

INDICATORI BIOLOGICI DI STERILITÀ

STERIL CONTROL E6	**50 ampolle**	**LF-91050**

Ampolle contenenti spore di Geobacillus stearothermophilus (1-5x10^6 UFC/ampolla), brodo nutritivo e indicatore di pH, per il controllo dei cicli di sterilizzazione a vapore, come indicato da Pharmacopoeia.

STRUMENTAZIONE

PREPARAZIONE E DISPENSAZIONE DI TERRENI	84
BUNSEN E FLAMBATORI	87
CONTACOLONIE AUTOMATICI	87
DOSATORI - DILUITORI	88
MISURATORE DI ALONI	89
OMOGENEIZZATORE	89
SISTEMI PER PIPETTAGGIO E ASPIRAZIONE LIQUIDI	89
SISTEMA PER SEMINA A SPIRALE	91
INOCULATORE AUTOMATICO	92
MATERIALI DI CONSUMO	92

DESCRIZIONE	CONFEZIONE	CODICE

PREPARAZIONE E DISPENSAZIONE DI TERRENI

MEDIACLAVE

Preparatore automatico di terreni di coltura. Consente di memorizzare fino a 50 diversi programmi di sterilizzazione compresi quelli specifici per la preparazione di terreni contenenti supplementi di crescita o terreni sensibili al calore (ad es. Agar Sangue e Agar Cioccolato). Durante il processo i terreni sono mantenuti in movimento grazie a un sistema di agitazione magnetico a due velocità. Incorpora un display grafico per il controllo totale dello stato di funzionamento e una stampante per la documentazione del ciclo di sterilizzazione.
MEDIACLAVE è fornito completo di pentola in acciaio inox, tubo di pescaggio in silicone completo di attacchi, agitatore magnetico, 3 dadi di raccordo per tubi di riempimento, 2 filtri sterili, 1 guarnizione coperchio, 1 sonda temperatura PT100, 3 attacchi per tubi acqua (3/4"), 1 stampante con carta. MEDIACLAVE può essere utilizzato come preciso bagno termostatico per il riscaldamento di liquidi o terreni sensibili alla temperatura (range: da +30°C a +80°C). La gamma MEDIACLAVE comprende due modelli con differenti capacità per rispondere alle diverse esigenze dei Laboratori di Microbiologia.

MEDIACLAVE 10

MEDIACLAVE 10 consente la rapida preparazione e sterilizzazione di volumi compresi tra 1 e 10 L. Utilizzando l'apposito kit, MEDIACLAVE 10 può essere rapidamente convertito in un'autoclave compatta da banco, dotata di tutti i sistemi di sicurezza, ideale per la sterilizzazione di piccoli strumenti e di piccola vetreria da laboratorio (beute, provette, tubi per distribuzione, ecc.).

MEDIACLAVE 10	**1 unità**	**IT-136000**
Kit per autoclave MEDIACLAVE 10	**1 unità**	**IT-136070**
Kit per la trasformazione in autoclave da banco, completo di sonda flessibile PT100 e piastra di posizionamento in acciaio.		

MEDIACLAVE 30

MEDIACLAVE 30 consente la preparazione di terreni fino a 30 L per i laboratori con maggiori volumi produttivi.

MEDIACLAVE 30	**1 unità**	**IT-136055**

ACCESSORI E RICAMBI PER MEDIACLAVE 10 E MEDIACLAVE 30

Pentola in acciaio per MEDIACLAVE 10	**1 unità**	**IT-136030**
Pentola in acciaio per MEDIACLAVE 30, completa di sonda in acciaio	**1 unità**	**IT-136060**
Tubo pescante per MEDIACLAVE 10	**1 unità**	**IT-136034**
Set di tubi per MEDIACLAVE 30	**1 unità**	**IT-136061**
Kit completo di tubo in acciaio inox (lunghezza 613 millimetri), tubo in silicone e valvola di sicurezza.		
Ancoretta magnetica	**1 unità**	**IT-132130**
Ancoretta magnetica per Madiaclave 30 o per agar ad alta viscosità con MEDIACLAVE 10	**1 unità**	**IT-136075**
Guarnizione coperchio	**1 unità**	**IT-135860**
Carta per stampante	**10 rotoli**	**IT-136038**

MEDIAJET

Per il riempimento automatizzato di piastre Petri con processo sterile.
Volume e velocità di riempimento programmabili attraverso un sistema di comando digitale con visualizzazione a display (dosaggio selezionabile tra 1 e 99 mL ed intervallo di riempimento tra 0,1 e 9,9 sec). Le piastre Petri utilizzabili hanno diametro variabile da 89 a 96 mm con altezza da 14 a 25 mm. La pompa peristaltica a due canali permette una maggiore portata con temperature di distribuzione più basse, migliore controllo della formazione di bolle d'aria e minore condensa.
MEDIAJET può essere collegato con una seconda pompa peristaltica (DOSE IT). La seconda pompa risulta particolarmente utile per la miscelazione in continuo nel terreno di supplementi come il sangue, immediatamente prima che il terreno sia dispensato nelle piastre. La denaturazione dei supplementi risulta in tal modo estremamente ridotta.

MEDIAJET

MEDIAJET - unità base	**1 unità**	**IT-103005**
MEDIAJET - unità base with cooling option	**1 unità**	**IT-103006**

ACCESSORI PER MEDIAJET

Carosello MEDIAJET - Capacità: 360 piastre Petri	**1 unità**	**IT-103020**
Carosello MEDIAJET - Capacità: 540 piastre Petri	**1 unità**	**IT-103021**
Rotore per piastre petri da 90 mm Ø	**1 unità**	**IT-103271**
Tubo standard in silicone (6 x 9 mm, 1,5 m) e beccuccio in acciaio	**1 unità**	**IT-103030**
Ugello in acciaio per tubo standard (6 x 9 mm)	**1 unità**	**IT-103032**
Comando a pedale con cavo di connessione	**1 unità**	**IT-143200**
Tubing Set per la preparazione di terreni al sangue	**1 unità**	**IT-103040**
Raccomandato per l'aggiunta del 3 - 10% di sangue mediante la pompa peristaltica DOSE IT. Il set include: tubo standard in silicone (6 x 9 mm); ugello in acciaio (IT-103032); connettore in borosilicato a T (IT-179098); cannula di aspirazione in acciaio inox (IT-179147); tubo standard (2 x 5 mm) (IT-103041).		

DESCRIZIONE	CONFEZIONE	CODICE
Tubo standard in silicone (6 x 9 mm, 25 m) per MEDIAJET	**1 unità**	**IT-171036**
Tubo standard in silicone (2 x 5 mm, 2 m)	**1 unità**	**IT-103041**
Cavo per la connessione per il collegamento MEDIAJET / Pompa peristaltica DOSE IT 803	**1 unità**	**IT-103045**
Cavo di connessione MEDIAJET / MEDIACLAVE	**1 unità**	**IT-103046**
Cavo di connessione per il collegamento MEDIAJET / Pompa peristaltica DOSE IT P910	**1 unità**	**IT-103047**
Cannula di aspirazione in acciaio inox	**1 unità**	**IT-179147**
Tube collar (opzionale) - per tubi Ø interno 4-6 mm (lunghezza 30 mm, Ø interno 15 mm)	**1 unità**	**IT-171074**
Lampada UV TUV 11 W	**1 unità**	**IT-103705**
MEDIAJET VARIO Preparatore automatico di terreni di coltura in piastra. La versione VARIO, oltre alle funzionalità standard di MEDIAJET, consente di passare in soli 3 minuti dal riempimento di piastre da 90 mm Ø a quello di piastre da 60 mm Ø. Compatibile con tutti gli accessori standard di MEDIAJET, compreso il sistema integrante TUBEFILLER per il riempimento automatico di provette.		
MEDIAJET vario - unità base	**1 unità**	**IT-113000**
MEDIAJET vario - unità base with cooling option	**1 unità**	**IT-113001**
ACCESSORI MEDIAJET vario		
Set conversione per piastre da 90 mm Ø	**1 unità**	**IT-113051**
Set conversione per piastre da 60 mm Ø	**1 unità**	**IT-113052**
Carosello MEDIAJET vario per piastre da 90 mm Ø - Capacità: 360 piastre Petri	**1 unità**	**IT-113022**
Carosello MEDIAJET vario per piastre da 90 mm Ø - Capacità: 540 piastre Petri	**1 unità**	**IT-113023**
Carosello MEDIAJET vario per piastre da 60 mm Ø - Capacità: 360 piastre Petri	**1 unità**	**IT-113020**
Rotore per piastre da 90 mm Ø	**1 unità**	**IT-113460**
Rotore per piastre da 60 mm Ø	**1 unità**	**IT-113271**
Tubo standard in silicone (6 x 9 mm, 1,5 m) e beccuccio in acciaio - per piastre da 90 mm Ø	**1 unità**	**IT-103030**
Tubo standard in silicone (6 x 9 mm, 1,5 m) e beccuccio in acciaio - per piastre da 60 mm Ø	**1 unità**	**IT-113030**
Ugello in acciaio per tubo standard (6 x 9 mm) - per piastre da 90 mm Ø	**1 unità**	**IT-103032**
Ugello in acciaio per tubo standard (6 x 9 mm) - per piastre da 60 mm Ø	**1 unità**	**IT-113032**
Lampada UV TUV 11 W	**1 unità**	**IT-103705**
STAMPANTE PER PIASTRE PETRI LINX CJ400 Stampante a getto d'inchiostro. Consente di stampare fino a 3 righe di informazioni sulle piastre (testo alfanumerico, data di produzione e di scadenza). La stampa, impressa sulla superficie laterale delle piastre, non crea interferenza di lettura delle piastre stesse.		
LINX CJ400	**1 unità**	**T-P401QOLNX**
ACCESSORI		
Start Kit 400 (2 L di inchiostro T551 e 3 L di solvente M121)	**1 unità**	**T-START400**
Kit di connessione	**1 unità**	**IT-113845**
Per la connessione della stampante LINX CJ400 e MEDIAJET.		
Stazione di lavaggio per la testina di stampa*	**1 unità**	**T-FA62068**
*non include il supporto, che deve essere ordinato separatamente. Per maggiori informazioni contattare il nostro ufficio commerciale.		

TUBEFILLER - PER LA DISTRIBUZIONE DI TERRENI LIQUIDI IN PROVETTA

Sistema integrante opzionale per MEDIAJET

TUBEFILLER costituisce la perfetta espansione di MEDIAJET: consente infatti di convertire in appena 1 minuto il sistema automatico per il riempimento di piastre Petri in un sistema per il riempimento di provette. Questa peculiare soluzione rende MEDIAJET il sistema più versatile per la preparazione dei terreni di coltura.
Dispensa, a scelta dell'operatore, da 1 a 99 mL.
Distribuisce fino a 500 mL/min, con capacità di riempimento fino a 1000 provette/ora (10 mL, con tubo Ø interno 4 mm).
Riproducibilità: < 1% (da 1 mL a 99 mL).

TUBEFILLER	**1 unità**	**IT-103010**
Comprende: - Piatto di supporto, compatibile con stativi porta provette Ø 13, 16, 18, 25 o 30 mm. - Braccio di riempimento. - Tubo in silicone Ø interno 3 mm, lunghezza 2 m (IT-171023). - Beccuccio di dispensazione per tubo Ø interno 3 mm, lunghezza 10 cm, acciaio inossidabile (IT-171043). - Pescante di aspirazione per tubo Ø interno 3 mm, lunghezza 10 cm, acciaio inossidabile (IT-171053).		

DESCRIZIONE	CONFEZIONE	CODICE
Stativo porta provette sterilizzabili in autoclave		
Stativo per provette Ø 13 mm, capacità 6 x 15	**1 unità**	**IT-103070**
Stativo per provette Ø 16 mm, capacità 5 x 12	**1 unità**	**IT-103071**
Stativo per provette Ø 20 mm, capacità 4 x 10	**1 unità**	**IT-103072**
Stativo per provette Ø 25 mm, capacità 3 x 8	**1 unità**	**IT-103073**
Stativo per provette Ø 30 mm, capacità 3 x 7	**1 unità**	**IT-103074**
Adattatore (necessario per l'accurato posizionamento durante la fase di distribuzione del terreno nelle provette di Ø 16, 20 o 25 mm, e con altezza superiore a 15 cm)		
Adattatore per stativo porta provette Ø 16 mm	**1 unità**	**IT-103065**
Adattatore per stativo porta provette Ø 20 mm	**1 unità**	**IT-103066**
Adattatore per stativo porta provette Ø 25 mm	**1 unità**	**IT-103067**
ACCESSORI		
Tubo in silicone Ø interno 2 mm, lunghezza 2,5 m	**1 unità**	**IT-171022**
Tubo in silicone Ø interno 3 mm, lunghezza 2,5 m	**1 unità**	**IT-171023**
Tubo in silicone Ø interno 4 mm, lunghezza 2,5 m	**1 unità**	**IT-171024**
Tubo in silicone Ø interno 2 mm, lunghezza 25 m	**1 unità**	**IT-171032**
Tubo in silicone Ø interno 3 mm, lunghezza 25 m	**1 unità**	**IT-171033**
Tubo in silicone Ø interno 4 mm, lunghezza 25 m	**1 unità**	**IT-171034**
Pescante per tubo Ø interno 2 mm, lunghezza 10 cm, acciaio inossidabile	**1 unità**	**IT-171052**
Pescante per tubo Ø interno 3 mm, lunghezza 10 cm, acciaio inossidabile	**1 unità**	**IT-171053**
Pescante per tubo Ø interno 4 mm, lunghezza 10 cm, acciaio inossidabile	**1 unità**	**IT-171054**

POMPA PERISTALTICA - DOSE IT P910

Pompa peristaltica programmabile per la dispensazione di terreni di coltura, soluzioni tampone e altre soluzioni. L'impostazione dei programmi, estremamente semplice e intuitiva, rende DOSE IT ideale anche nei casi in cui sono frequentemente utilizzati differenti protocolli di dispensazione.

DOSE IT P910	**1 unità**	**IT-171000**
Pompa peristaltica programmabile. Comprende - Tubo in silicone (diametro interno 4 mm) - Beccuccio di dispensazione in acciaio inox - 2 pescanti di aspirazione (10 cm e 35 cm) - Morsetto		
ACCESSORI E RICAMBI PER DOSE IT P910		
Tubi in silicone, autoclavabili		
Tubo in silicone Ø interno 1 mm, lunghezza 2,5 m	**1 unità**	**IT-171021**
Tubo in silicone Ø interno 2 mm, lunghezza 2,5 m	**1 unità**	**IT-171022**
Tubo in silicone Ø interno 3 mm, lunghezza 2,5 m	**1 unità**	**IT-171023**
Tubo in silicone Ø interno 4 mm, lunghezza 2,5 m	**1 unità**	**IT-171024**
Tubo in silicone Ø interno 6 mm, lunghezza 2,5 m	**1 unità**	**IT-171026**
Tubo in silicone Ø interno 8 mm, lunghezza 2,5 m	**1 unità**	**IT-171028**
Tubi in silicone, bulk roll, autoclavabili		
Tubo in silicone Ø interno 1 mm, lunghezza 25 m	**1 unità**	**IT-171031**
Tubo in silicone Ø interno 2 mm, lunghezza 25 m	**1 unità**	**IT-171032**
Tubo in silicone Ø interno 3 mm, lunghezza 25 m	**1 unità**	**IT-171033**
Tubo in silicone Ø interno 4 mm, lunghezza 25 m	**1 unità**	**IT-171034**
Tubo in silicone Ø interno 6 mm, lunghezza 25 m	**1 unità**	**IT-171036**
Tubo in silicone Ø interno 8 mm, lunghezza 25 m	**1 unità**	**IT-171038**
Pescanti di aspirazione/dispensazione da 10 cm, acciaio inox		
Pescante per tubo Ø interno 1 mm, lunghezza 10 cm, acciaio inox	**1 unità**	**IT-171051**
Pescante per tubo Ø interno 2 mm, lunghezza 10 cm, acciaio inox	**1 unità**	**IT-171052**
Pescante per tubo Ø interno 4 mm, lunghezza 10 cm, acciaio inox	**1 unità**	**IT-171054**
Pescante per tubo Ø interno 6 mm, lunghezza 10 cm, acciaio inox	**1 unità**	**IT-171056**
Pescante per tubo Ø interno 8 mm, lunghezza 10 cm, acciaio inox	**1 unità**	**IT-171058**
Pescanti di aspirazione da 35 cm, acciaio inox		
Pescante per tubo Ø interno 4 mm, lunghezza 35 cm, acciaio inox	**1 unità**	**IT-171064**
Pescante per tubo Ø interno 6 mm, lunghezza 35 cm, acciaio inox	**1 unità**	**IT-171066**
Pescante per tubo Ø interno 8 mm, lunghezza 35 cm, acciaio inox	**1 unità**	**IT-171068**
Tube collar - Da utilizzare come morsetto per il beccuccio di dispensazione o come contrappeso per il pescante di aspirazione		
Tube collar - per tubi Ø interno 1-3 mm (lunghezza 30 mm, Ø interno 12 mm)	**1 unità**	**IT-171071**
Tube collar - per tubi Ø interno 4-6 mm (lunghezza 30 mm, Ø interno 15 mm)	**1 unità**	**IT-171074**
Altri accessori		
Comando a pedale	**1 unità**	**IT-143200**
Estensione testa pompa per assemblaggio con doppia testa pompa	**1 unità**	**IT-171090**
Set di tubi per doppia testa pompa (Ø interno 8 mm)	**1 unità**	**IT-171088**

DESCRIZIONE	CONFEZIONE	CODICE

BUNSEN E FLAMBATORI

FIREBOY PLUS & FIREBOY ECO

FIREBOY PLUS Bunsen elettronico portatile con accensione mediante sensore I/R senza fiamma pilota e 3 modalità di funzionamento: con sensore I/R, in continuo o con comando a pedale (opzionale). Comprende: 3 ugelli per gas (propano/butano, gas naturale e gas di città), trasformatore per il collegamento alla rete elettrica, connettore per il collegamento alla rete del gas.	**1 unità**	**IT-144000**
FIREBOY ECO Bunsen elettronico di sicurezza con comando a pedale. Comprende: comando a pedale, trasformatore per il collegamento alla rete elettrica, 3 ugelli per gas (propano/butano, gas naturale e gas di città) e connettore per il collegamento alla rete del gas.	**1 unità**	**IT-144010**
ACCESSORI E RICAMBI PER FIREBOY PLUS E FIREBOY ECO		
Batteria NiMH 3,6 V / 2000 mAh, ricaricabile (per FIREBOY PLUS)	**1 unità**	**IT-144310**
Adattatore per la connessione con bomboletta di gas (Cartucce di butano 52 g - per es: Camping Gaz CV360)	**1 unità**	**IT-144050**
Bomboletta di gas butano da 90 mL (52 g)	**6 unità**	**IT-145015**
Comando a pedale e cavo di connessione	**1 unità**	**IT-143200**
Paravento	**1 unità**	**IT-143205**
Schermo protettivo di sicurezza in borosilicato	**1 unità**	**IT-143210**

FLAMEBOY

FLAMEBOY Flambatore a pistola per la sterilizzazione veloce ad accensione piezoelettrica con regolatore di fiamma. Grazie all'adattatore per bombolette opzionale, FLAMEBOY può essere reso indipendente dal collegamento alla rete del gas. Comprende: 3 ugelli per gas (propano/butano, gas naturale e gas di città), predisposizione per il collegamento alla rete del gas e coltellino svizzero multifunzione per sostituzione ugelli.	**1 unità**	**IT-145000**
ACCESSORI E RICAMBI PER FLAMEBOY		
Adattatore per bomboletta	**1 unità**	**IT-145010**
Bomboletta di gas butano da 90 mL (52 g)	**6 unità**	**IT-145015**

CONTACOLONIE AUTOMATICI

ProtoCOL 3

ProtoCOL 3 è lo strumento di nuova generazione per il conteggio delle colonie, le misurazioni della zona (inibizione e test di sensibilità antibiotica), membrane, piastre PETRIFILM™ e una gamma di altre applicazioni tra cui: piastre a spirale, OPKA, SBA, Multi-sector, Multi-well, SRD e Ames.
Il nuovo design consente ora di leggere automaticamente le piastre fino a 150 mm di diametro con un semplice click. Progettato per l'uso in un'ampia gamma di applicazioni, ProtoCOL 3 può contare colonie di soli 43 micron (0,043 mm) o misurare le zone con precisione fino a 0,5 mm con un limite di rilevamento teorico di 0,1 mm.

ProtoCOL3 Plus	**1 unità**	**PROC3PLUS**
Proc3 - base senza PC	**1 unità**	**PROC3**

Procscan

"ProcScan è uno scanner che può essere utilizzato per elaborare piastre di grandi dimensioni.
ProcScan può essere collegato allo strumento ProtoCOL 3 o a un computer autonomo su cui è in esecuzione il software ProtoCOL 3.
Lo scanner ProcScan può funzionare con piastre fino a 300 x 300 mm. Le immagini vengono scansionate direttamente in ProtoCOL 3 o nel PC separato.
Lo strumento, combinato con il software ProtoCOL 3, rende la lettura di queste grandi piastre veloce, semplice e precisa."

Procscan	**1 unità**	**PROCSCAN**
Proc3 - scanner (senza PC)	**1 unità**	**PROC3-SCANNER**

DESCRIZIONE	CONFEZIONE	CODICE

Protos 3

"Protos 3 è un rivoluzionario contatore automatico di colonie e un sistema di identificazione cromogenico. Utilizzando la sua camera CCD sensibile e l'illuminazione unica accoppiata con un potente software di analisi, Protos 3 conta colonie in pochi secondi e identifica automaticamente le specie microbiche per colore sulle piastre cromogeniche. Ciò fornisce risultati accurati, obiettivi e completamente rintracciabili.
Protos 3 può essere utilizzato con piastre di piccole e grandi dimensioni (fino a 150 mm) per leggere una vasta gamma di formati."

Protos 3	**1 unità**	**PROTOS3**

aCOLyte 3

Il nuovo software di aCOLyte 3 HD utilizza un nuovo potente algoritmo per il conteggio delle colonie su piastre a inclusione e a spirale che fino ad ora si trovavano solo sui modelli avanzati di ProtoCOL 3. Le piastre vengono automaticamente conteggiate e i risultati sono trasferiti direttamente in Excel o Open office. Il nuovo stile aCOLyte 3 HD accetta piastre fino a 90 mm di diametro.
aCOLyte 3 HD può essere utilizzato con qualsiasi laptop o PC desktop conforme e si connette semplicemente tramite una porta USB.

aCOLyte 3	**1 unità**	**ACOL3-HD**

DOSATORI - DILUITORI

PINCH DILUTOR

Per la diluizione gravimetrica dei campioni con risoluzione 0,1 grammo. Lo strumento è in grado di effettuare in pochi secondi una diluizione precisa in un sacchetto di polietilene sterile, consentendo di risparmiare una considerevole quantità di manodopera.
Pinch Dilutor è compatibile con sacche o bottiglie. Tutti i componenti del Pinch Dilutor che richiedono sterilizzazione possono essere rimossi in modo semplice e veloce e sterilizzati in autoclave.

Pinch Dilutor	**1 unità**	**IUL-7511**
ACCESSORI E RICAMBI PER PINCH DILUTOR		
Supporto per sacche, piccole	**1 unità**	**IUL-7528**
Doppio gancio per sacche	**1 unità**	**IUL-7569**
Vite di plastica	**1 unità**	**IUL-7582**
Porta sacchetto con mastice adesivo blu	**1 unità**	**IUL-8183**
Supporto per sacchetti da 400 mL (Portabag)	**1 unità**	**IUL-99639**

SMART DILUTOR W

Per la diluizione dei campioni in gravimetria con risoluzione 0,01 grammi. Lo strumento è in grado di effettuare in pochi secondi una diluizione precisa in un sacchetto di polietilene sterile, consentendo di risparmiare una considerevole quantità di manodopera.
Tutti i componenti dello Smart Dilutor W che richiedono sterilizzazione possono essere rimossi in modo semplice e veloce e sterilizzati in autoclave. Disponibile nelle versioni con singola o doppia pompa, Smart Dilutor W può essere collegato a una stampante e a una bilancia esterna grazie a una porta seriale RS232 o a una porta Ethernet. Una funzionalità supplementare permette allo strumento di dosare i liquidi con precisione, controllando i relativi pesi.

Smart Dilutor W con 1 pompa	**1 unità**	**IUL-7900**
Smart Dilutor W con 2 pompe	**1 unità**	**IUL-7901**
ACCESSORI E RICAMBI PER SMART DILUTOR W		
Piattaforma per beaker e flaconi	**1 unità**	**IUL-2838**
Set di tubi autoclavabili	**1 unità**	**IUL-2825**
Set di filtri autoclavabili (0,2 µm)	**2 unità**	**IUL-8182**
Bottiglia da 5 litri autoclavabile	**1 unità**	**IUL-8165**

BIODILUTOR

Per diluizioni volumetriche di precisione, raccomandato per diluizioni scalari. Nel Biodilutor tutti i componenti che richiedono sterilizzazione possono essere rimossi in modo semplice e veloce. Può essere collegato ad una stampante esterna, grazie alla porta seriale RS232. Nella versione Advanced, completa di tastiera e di 2 porte seriali RS232 (collegamento esterno a una stampante e a una bilancia), possono essere impostati fino a 50 diversi programmi eseguibili in sequenza, sia per l'utilizzo come diluitore volumetrico che gravimetrico. Il sistema completo comprende impugnatura per puntali, siringa da 10 mL, tubi in silicone, bottiglia da 500 mL con tappo in silicone e pescante in acciaio inox, 2 filtri e una confezione di 100 puntali. A richiesta sono disponibili siringhe con volumi differenti e un'impugnatura per l'utilizzo di cannule (richiede l'uso del comando a pedale).

Biodilutor Advanced	**1 unità**	**IUL-1310**
ACCESSORI E RICAMBI PER BIODILUTOR		
Puntali non sterili	**1000 pezzi**	**IUL-1322**
Set di tubi in silicone autoclavabili	**1 unità**	**IUL-1323**
Bottiglia da 500 mL autoclavabile	**1 unità**	**IUL-1325**

DESCRIZIONE	CONFEZIONE	CODICE
Set di filtri autoclavabili (0,2 mm)	**2 unità**	**IUL-8182**
Tappo in silicone con pescante in acciaio inox	**1 unità**	**IUL-1327**
Comando a pedale	**1 unità**	**IUL-1348**
Cavo collegamento bilancia esterna	**1 unità**	**IUL-2515**
Cavo collegamento stampante esterna	**1 unità**	**IUL-2514**
Impugnatura per cannule con tubo in acciaio inox	**1 unità**	**IUL-1445**

MISURATORE DI ALONI

HALOES CALIPER

Per la misurazione del diametro degli aloni di inibizione su terreni trasparenti in piastre Petri, senza errori di parallasse.

Haloes Caliper	**1 unità**	**IUL-0900**

OMOGENEIZZATORI

MASTICATOR

Omogeneizzatore a palette con molle in acciaio (velocità 8,5 colpi/sec) provvisto di timer per la regolazione del tempo di funzionamento (da 15 a 90 sec o in continuo). I modelli SILVER, dotati di microprocessore, consentono di scegliere fra 4 velocità delle palette e 10 tempi di lavoro. Le versioni Panoramic - con sportello frontale trasparente - permettono la visione dell'intero processo di omogeneizzazione. Con tutti i modelli sono forniti 50 sacchetti sterili (80 mL o 400 mL).

Modelli per uso industriale

Masticator 400 mL Basic	**1 unità**	**IUL-0470**
Masticator 400 mL Basic - Panoramic	**1 unità**	**IUL-0475**
Masticator 400 mL Classic	**1 unità**	**IUL-0400**
Masticator 400 mL Classic - Panoramic	**1 unità**	**IUL-0500**
Masticator 400 mL Silver	**1 unità**	**IUL-0420**
Masticator 400 mL Silver - Panoramic	**1 unità**	**IUL-0520**

Modelli per uso clinico

Masticator Compact 80 mL	**1 unità**	**IUL-0085**

ACCESSORI E RICAMBI PER MASTICATOR

Sacchetti 400 mL standard trasparenti	**50 x 10 unità**	**IUL-1401**
Sacchetti 400 mL banda filtrante mod. P (per pipettare)	**4 x 25 unità**	**IS-111425**
Sacchetti 400 mL banda filtrante mod. S (per versare)	**4 x 25 unità**	**IS-112425**
Sacchetti 400 mL rinforzati con filtro totale Bagpage	**4 x 25 unità**	**IS-122025**
Sacchetti 80 mL rinforzati	**25 x 25 unità**	**IUL-2456**
Supporto per 6 sacchetti da 400 mL (Portabag)	**1 unità**	**IUL-2300**
Supporto per 6 sacchetti da 80 mL (Portabag)	**1 unità**	**IUL-2380**
Barrette per chiusura sacchetti	**50 unità**	**IS-231040**

SISTEMI PER PIPETTAGGIO E ASPIRAZIONE LIQUIDI

PIPETBOY

Pipettatore senza fili ergonomico, leggero, potente e completamente indipendente. Il portapipette è autoclavabile e, utilizzando l'idoneo gommino, accetta pipette di qualsiasi dimensione da 1 a 100 mL.

PIPETBOY ACU 2

PIPETBOY ACU 2 è fornito completo di trasformatore/caricabatteria, batteria, filtro sterile e supporto per montaggio a parete.

PIPETBOY ACU 2, classico	**1 unità**	**IT-155000**
PIPETBOY ACU 2, verde	**1 unità**	**IT-155015**
PIPETBOY ACU 2, rosso	**1 unità**	**IT-155016**
PIPETBOY ACU 2, blu	**1 unità**	**IT-155017**
PIPETBOY ACU 2, trasparente	**1 unità**	**IT-155018**
PIPETBOY acu 2, viola	**2 unità**	**IT-155019**

DESCRIZIONE	CONFEZIONE	CODICE

PIPETBOY PRO

Evoluzione del PIPETBOY ACU 2, più leggero e maneggevole, dotato di luce LED integrata per l'illuminazione dell'area di lavoro. PIPETBOY PRO è fornito completo di trasformatore/caricabatteria, 2 batterie, filtro sterile e supporto per il montaggio a parete.

PIPETBOY PRO, bianco	**1 unità**	**IT-156400**
PIPETBOY PRO, rosa	**1 unità**	**IT-156401**
PIPETBOY PRO, verde	**1 unità**	**IT-156402**
PIPETBOY PRO, arancio	**1 unità**	**IT-156403**
PIPETBOY PRO, blu	**1 unità**	**IT-156404**

ACCESSORI E RICAMBI PER PIPETBOY ACU / PRO

Batteria ricaricabile 9V 120 mAh	**1 unità**	**IT-153005**
Filtro sterile (pori Ø 0,45 µm)	**1 unità**	**IT-153015**
Filtro non sterile (pori Ø 0,45 µm)	**1 unità**	**IT-153016**
Gommino portapipette 1 mL - 50 mL	**1 unità**	**IT-151020**
Supporto per Pipetboy ACU 2/Pro	**1 unità**	**IT-155065**
Supporto di caricamento (solo per Pipetboy Pro)	**1 unità**	**IT-156450**

VACUSAFE COMFORT

Sistema per l'aspirazione, l'eliminazione e la filtrazione di liquidi biologici / chimici. Tutte le funzionalità richieste sono integrate in un compatto design e pronte per l'uso con un unico pulsante.

VACUSAFE comfort	**1 unità**	**IT-158310**
- Bottiglia in polipropilene da 4 litri con tappo di chiusura avvitabile. - Tappo per bottiglia di polipropilene con raccordi rapidi per il fissaggio dei tubi e del rilevatore di livello "troppo pieno". - Set di tubi con filtro. - Alimentatore di rete: 100-240V, 50/60Hz. - VACUBOY pipettatore manuale con adattatore di aspirazione monocanale in acciaio inox (40 mm) e adattatore di gomma per pipette Pasteur.		
VACUSAFE comfort	**1 unità**	**IT-158320**
- Bottiglia in polipropilene da 4 litri con tappo di chiusura avvitabile. - Tappo per bottiglia di polipropilene con raccordi portagomma per il fissaggio dei tubi. - Set di tubi con filtro. - Alimentatore di rete: 100-240V, 50/60Hz. - VACUBOY pipettatore manuale con adattatore di aspirazione monocanale in acciaio inox (40 mm) e adattatore di gomma per pipette Pasteur.		
VACUSAFE comfort	**1 unità**	**IT-158300**
- Bottiglia di vetro da 3 litri. - Tappo per bottiglia di polipropilene con raccordi rapidi per il fissaggio dei tubi e del rilevatore di livello "troppo pieno". - Set di tubi con filtro. - Alimentatore di rete: 100-240V, 50/60Hz. - VACUBOY pipettatore manuale con adattatore di aspirazione monocanale in acciaio inox (40 mm) e adattatore di gomma per pipette Pasteur.		

ACCESSORI E RICAMBI PER VACUSAFE COMFORT

Bottiglia in polipropilene da 4 litri, incl. tappo per bottiglia di polipropilene con raccordi rapidi per il fissaggio dei tubi e del rilevatore di livello "troppo pieno"	**1 unità**	**IT-158431**
Bottiglia in polipropilene da 4 litri, incl. tappo con raccordi portagomma per il fissaggio dei tubi	**1 unità**	**IT-158432**
Bottiglia di vetro da 3 litri, incl. tappo con raccordo rapidi per il fissaggio dei tubi e del rilevatore di livello "troppo pieno"	**1 unità**	**IT-158430**
Bottiglia di vetro da 3 litri	**1 unità**	**IT-158420**
Bottiglia in polipropilene da 4 litri (PP)	**1 unità**	**IT-158370**
Tappo per bottiglia di vetro con raccordi rapidi per il fissaggio dei tubi e del rilevatore di livello "troppo pieno"	**1 unità**	**IT-158418**
Tappo per bottiglia di polipropilene con raccordi portagomma per il fissaggio dei tubi	**1 unità**	**IT-158372**
Tappo per bottiglia di polipropilene con raccordi rapidi per il fissaggio dei tubi e del rilevatore di livello "troppo pieno"	**1 unità**	**IT-158401**
Tubo 1800 mm (tappo bottiglia - pipettatore)	**1 unità**	**IT-158332**
Tubo 700 mm (strumento - bottiglia)	**1 unità**	**IT-158331**
Set di tubi con filtro costituito da IT-158331, IT-158332, IT-158015	**1 unità**	**IT-158342**
Filtro a membrana idrofobica, non sterile, Ø 60 mm, 0,45 µm	**1 unità**	**IT-158015**
Adattatore per la connessione di un tubo di scarico	**1 unità**	**IT-158427**
Connettore a Y (per l'uso di 2 Vacuboy con 1 VACUSAFE comfort)	**1 unità**	**IT-158354**
Cavo con sensore per la rilevazione del livello "troppo pieno"	**1 unità**	**IT-158403**

DESCRIZIONE	CONFEZIONE	CODICE

VACUSIP

Sistema per l'aspirazione, l'eliminazione e la filtrazione di liquidi. Ideato per volumi ridotti (bottiglia da 500 mL). É completamente indipendente da fonti esterne di vuoto e, nella versione con batteria ricaricabile, non necessita del cavo di alimentazione elettrica, facilitandone l'utilizzo sotto cappa sterile. Inoltre, per facilitare la decontaminazione, tutti i componenti di VACUSIP sono sterilizzabili in autoclave. Compatibile con gli adattatori del VACUBOY HAND OPERATOR.

VACUSIP è fornito di:
- Bottiglia in borosilicato da 500 mL con tappo di chiusura avvitabile
- Hand operator in silicone (include le uscite ad 1 e 8 canali in acciaio e l'uscita ad 1 canale per puntali)
- Tubo in silicone da 1, 2 m
- Filtro
- Adattatore di corrente 100 - 240 v, 50/60 Hz

VACUSIP con batteria ricaricabile	**1 unità**	**IT-159000**
VACUSIP senza batteria	**1 unità**	**IT-159010**

ACCESSORI E RICAMBI PER VACUSIP

Filtro per protezione della pompa, non sterile, 0,45 µm	**1 unità**	**IT-153016**
Tubo silicone 3 mm Ø, 2,5 m	**1 unità**	**IT-171023**
Tubo silicone 2 mm Ø, 25 m avvolgibile	**1 unità**	**IT-171033**
Set di tubi Vacusip (Hand operator, tubi in silicone, un filtro)	**1 unità**	**IT-159040**
Bottiglia in borosilicato con tappo standard blu GL45, 500 mL	**1 unità**	**IT-159031**
Bottiglia monouso in polipropilene, con raccordi per i tubi	**10 unità**	**IT-159032**
Tappo verde GL45, con raccordo per i tubi	**2 unità**	**IT-159035**
VACUSIP Hand Operator	**1 unità**	**IT-159020**

VACUBOY HAND OPERATOR

VACUBOY Hand Operator Set	**1 unità**	**IT-155500**

Pipettatore manuale multifunzionale per sistemi da vuoto. La confezione contiene:
- VACUBOY - pipetta manuale
- Supporto per pipettatore
- Adattatore di gomma per pipette Pasteur
- Adattatore di aspirazione monocanale in acciaio inox (40 mm)
- Adattatore di aspirazione a 8 canali in acciaio inox (40 mm)
- Adattatore di aspirazione monocanale di plastica per puntali monouso
- Adattatore di aspirazione monocanale di plastica per puntali monouso con eiettore
- Adattatore di aspirazione a 8 canali di plastica per puntali monouso con eiettore

VACUBOY Hand Operator with 1-Channel	**1 unità**	**IT-155510**

Pipettatore manuale con adattatore di aspirazione monocanale in acciaio inox (40 mm) e adattatore di gomma per pipette Pasteur.

ACCESSORI E RICAMBI PER VACUBOY HAND OPERATOR

Adattatore di aspirazione monocanale di plastica per puntali monouso	**1 unità**	**IT-155504**
Adattatore di aspirazione monocanale in acciaio inox (40 mm)	**1 unità**	**IT-155502**
Adattatore di aspirazione monocanale in acciaio inox (150 mm)	**1 unità**	**IT-155522**
Adattatore di aspirazione monocanale in acciaio inox (280 mm)	**1 unità**	**IT-155525**
Adattatore di aspirazione a 8 canali in acciaio inox (40 mm)	**1 unità**	**IT-155503**
Adattatore di aspirazione a 4 canali in acciaio inox (40 mm)	**1 unità**	**IT-155524**
Adattatore di aspirazione a 8 canali di plastica per puntali monouso	**1 unità**	**IT-155520**
Adattatore di aspirazione monocanale di plastica per puntali monouso	**1 unità**	**IT-155526**
Supporto per VACUBOY Hand Operator	**1 unità**	**IT-155501**
Adattatore di gomma per pipette Pasteur	**1 unità**	**IT-155505**
Tubo 1800 mm (tappo bottiglia - pipettatore)	**1 unità**	**IT-158332**

SISTEMA PER SEMINA A SPIRALE

EDDY JET

Sistema automatico per la semina secondo il metodo della spirale di Archimede in piastre Petri Ø da 80 a 100 mm (supporto per piastre Ø 150 mm opzionale). Per la dispensazione, Eddy Jet utilizza microsiringhe sterili monouso eliminando il rischio di contaminazioni crociate. Può essere collegato a una stampante e a una bilancia esterna grazie a due porte seriali RS232. Con Eddy Jet sono forniti 100 contenitori da 10 microsiringhe sterili monouso e 100 beaker sterili monouso.

Eddy Jet 2	**1 unità**	**IUL-3700**

DESCRIZIONE	CONFEZIONE	CODICE
ACCESSORI E RICAMBI PER EDDY JET		
Microsiringhe sterili monouso per inoculo	**100 x 10**	**IUL-1780**
Beaker sterili monouso per raccolta campione	**1000 unità**	**IUL-1790**
Supporto per piastre Ø 150 mm	**1 unità**	**IUL-1715**
Cavo collegamento bilancia esterna	**1 unità**	**IUL-2515**
Cavo collegamento stampante esterna	**1 unità**	**IUL-2514**

INOCULATORE AUTOMATICO

Multipointelite™ SCAN4000 SYSTEM

Inoculatore automatico multipointelite™ SCAN4000 SYSTEM	**1 sistema**	**MST-SCAN4000**
Dispositivo per la distribuzione automatica di 19, 36 o 96 differenti inoculi. Indicato in tutte le applicazioni che richiedono inoculi ripetitivi, elevata precisione, nonché operazioni rapide e standardizzate. Per attivare lo strumento è sufficiente premere un solo tasto. La fornitura comprende un comando a pedale e una serie di ricambi: nella configurazione non viene fornito il set per l'inoculo (aghi, testa e vaschetta pozzetti), che deve essere ordinato separatamente.		
Accessori e ricambi per inoculatore automatico SCAN4000		
Set per inoculo 19 punti	**1 set**	**MST-SCAN101**
Comprende 19 aghi, testa 19 fori e vaschetta 19 pozzetti		
Set per inoculo 36 punti	**1 set**	**MST-SCAN102**
Comprende 36 aghi, testa 36 fori e vaschetta 36 pozzetti		
Set per inoculo 96 punti	**1 set**	**MST-SCAN196**
Comprende testa in acciaio inox con 96 aghi (per uso con piastre microtitre)		
Ago per inoculo in acciaio inox	**1 unità**	**MST-SCAN110**
Testa per inoculo 19 fori	**1 unità**	**MST-SCAN111**
Testa per inoculo 36 fori	**1 unità**	**MST-SCAN112**
Vaschetta 19 pozzetti	**1 unità**	**MST-SCAN113**
Vaschetta 36 pozzetti	**1 unità**	**MST-SCAN120**
Testa in acciaio inox con 96 aghi	**1 unità**	**MST-SCAN496**
Per uso con piastre microtitre.		

MATERIALI DI CONSUMO

BUSTE PER IMBALLO STERILI

Buste per imballare, sterilizzare in autoclave (vapore/ossido di etilene) e conservare ogni tipo di materiale. Chiusura ermetica con striscia adesiva. Sono dotate di indicatore di sterilizzazione con viraggio di colore.

Buste per autoclave (9 x 13 cm)	**100 unità**	**SDL-3025**
Buste per autoclave (9 x 22 cm)	**100 unità**	**SDL-3026**
Buste per autoclave (13 x 26 cm)	**100 unità**	**SDL-3028**
Buste per autoclave (19 x 34 cm)	**100 unità**	**SDL-3029**
Buste per autoclave (30 x 40 cm)	**100 unità**	**SDL-3030**

NOTE

BIO-RAD

Microbiologia & Micologia

La qualità in evoluzione

PRODOTTI BIO-RAD

TERRENI DI COLTURA PRONTI	96
IDENTIFICAZIONE BATTERICA & VIRALE	98
MICOLOGIA	103
TEST DI SENSIBILITÀ	104
SIERODIAGNOSI - RICERCA ANTICORPI	108

TERRENI DI COLTURA PRONTI

PIASTRE PRONTE

DESCRIZIONE	CONFEZIONE	CODICE
B.C.P. Lactose Agar (Bromcresol Purple) Terreno non selettivo per isolamento, conta e identificazione presuntiva dei microrganismi isolati da campioni urinari.	**20 piastre**	**BIO-63854**
B.E.A. Agar (Bile Esculin Azide) Isolamento e identificazione presuntiva degli enterococchi.	**20 piastre**	**BIO-63994**
CandiSelect™ Terreno selettivo cromogenico per l'isolamento dei lieviti e immediata identificazione di Candida albicans. Differenziazione morfologica di C. tropicalis, C. glabrata e C. krusei.	**20 piastre**	**BIO-63740**
Chocolate Agar (P.V.S.) Terreno arricchito per la coltura dei microrganismi patogeni esigenti (Neisseria, Haemophilus, ecc.).	**20 piastre**	**BIO-63934**
Chocolate P.V.S. + Bacitracin Terreno selettivo per l'isolamento di Haemophilus da campioni contenenti flora mista.	**20 piastre**	**BIO-63947**
Chocolate P.V.S. + VCAT Terreno selettivo per l'isolamento di Neisseria.	**20 piastre**	**BIO-63945**
C.L.E.D. Agar Per l'isolamento e la coltura dei microrganismi Gram-negativi di provenienza urinaria.	**20 piastre**	**BIO-63794**
Columbia + Horse Blood	**20 piastre**	**BIO-63804**
Columbia + Sheep Blood Terreni al sangue di uso generale per la coltura, l'isolamento e la determinazione delle reazioni emolitiche dei microrganismi.	**20 piastre**	**BIO-63784**
Columbia + CNA + Sheep Blood Per l'isolamento selettivo dei cocchi Gram-positivi.	**20 piastre**	**BIO-63954**
Drigalski (Lactose) Agar Terreno selettivo per l'isolamento e la differenziazione delle Enterobacteriaceae.	**20 piastre**	**BIO-63834**
Hektoen Agar Terreno selettivo per isolamento e differenziazione di microrganismi Gram-negativi enterici (in particolare Salmonella e Shigella).	**20 piastre**	**BIO-63894**
HTM (Haemophilus Test Medium) Per i test di sensibilità agli agenti antimicrobici di Haemophilus influenzae.	**10 piastre**	**BIO-63775**
Mac Conkey Agar (con cristalvioletto) Per l'isolamento delle Enterobacteriaceae.	**20 piastre**	**BIO-63617**
Mannitol Salt Agar (Chapman) Per l'isolamento e la differenziazione degli stafilococchi.	**20 piastre**	**BIO-63844**
MHF - Mueller-Hinton Blood Agar + 5% sangue di cavallo + ß-NAD	**20 piastre**	**BIO-63524**
MHF - Mueller-Hinton Blood Agar + 5% sangue di cavallo + β-NAD - EUCAST (piastre quadrate da 120x120 mm) Per il test di sensibilità agli antibiotici dei microrganismi esigenti. Addizionato con sangue defibrinato di cavallo e ß-NAD, è utilizzato per la ricerca di Streptococcus spp., Haemophilus spp. e di alcuni altri microrganismi esigenti.	**10 piastre**	**BIO-63525**
MRSASelect™ II Terreno cromogenico per l'isolamento selettivo e l'identificazione diretta dei ceppi meticillino-resistenti di S. aureus (MRSA) in 24 ore.	**20 piastre**	**BIO-63757**
Mueller Hinton Agar	**20 piastre**	**BIO-63824**
Mueller Hinton Agar (piastre quadrate da 120x120 mm) Per il test di sensibilità agli antibiotici con il metodo in agar-diffusione.	**10 piastre**	**BIO-63901**
Mueller Hinton Blood Agar	**20 piastre**	**BIO-63825**
Mueller Hinton Blood Agar (piastre quadrate da 120x120 mm) Per il test di sensibilità agli antibiotici con il metodo in agar-diffusione di Streptococcus pneumoniae e Haemophilus influenzae.	**10 piastre**	**BIO-63902**
Pseudomonas Aeruginosa Cetrimide Selective Agar (AFNOR) Terreno selettivo per l'isolamento di Pseudomonas aeruginosa.	**20 piastre**	**BIO-63914**
Salmonella-Shigella (SS) Terreno selettivo per l'isolamento e la differenziazione di patogeni enterici, in particolare Salmonella e Shigella.	**20 piastre**	**BIO-63814**
SaSelect™ Terreno selettivo cromogenico per l'identificazione rapida (18-24 ore) di Staphylococcus aureus. Consente anche la differenziazione presuntiva di altri stafilococchi (S. epidermidis, S. saprophyticus, S. intermedius, S. schleiferi).	**20 piastre**	**BIO-63748**
Schaedler + Vit K3 + 5% sangue di cavallo + agenti selettivi Isolamento selettivo dei microrganismi anaerobi Gram-negativi.	**20 piastre**	**BIO-63959**

DESCRIZIONE	CONFEZIONE	CODICE
StrepBSelect™	**20 piastre**	**BIO-63750**
Terreno cromogenico selettivo per l'isolamento e l'identificazione presuntiva di Streptococcus agalactiae (Streptococchi di Gruppo B - GBS). Specifico per campioni vaginali e vagino-rettali per donne in gravidanza (colonie blu-turchese).		
T.C.S. Trypto Casein Soy	**20 piastre**	**BIO-63884**
Terreno di uso generale.		
UriSelect™4	**20 piastre**	**BIO-63726**
Terreno cromogenico per l'isolamento e l'identificazione diretta dei microrganismi patogeni del tratto urinario (E. coli, enterococchi, Proteus). Orientamento diagnostico per KES, streptococchi e stafilococchi.		
VRESelect™	**20 piastre**	**BIO-63751**
Terreno cromogenico selettivo per l'identificazione degli enterococchi vancomicina resistenti. Risultati in 24 ore.		
Yersinia CIN (Schiemann)	**20 piastre**	**BIO-63518**
Isolamento selettivo di Yersinia enterocolitica. La differenziazione si basa sulla fermentazione del mannitolo.		

TERRENI IN PROVETTA

Anaerobe Broth	**25 x 9 mL**	**BIO-53638**
Brodo di arricchimento per microrganismi anaerobi.		
B.C.P. Lactose Broth (Bromcresol Purple)	**25 x 9 mL**	**BIO-53414**
Terreno non selettivo per isolamento, conta e identificazione presuntiva di microrganismi isolati da campioni urinari.		
Brain Heart Infusion Broth	**25 x 10 mL**	**BIO-53664**
Terreno per la crescita di microrganismi aerobi e anaerobi. Può essere usato come base per emocolture o per la preparazione di test di sensibilità.		
Buffered Glucose Broth	**25 x 9 mL**	**BIO-53364**
Terreno liquido per la crescita degli streptococchi.		
Coletsos Medium (slant, tappo a vite)	**25 x 7 mL**	**BIO-53154**
Coletsos + Osseine Medium (slant, tappo a vite)	**25 x 7 mL**	**BIO-53164**
Terreni selettivi per l'isolamento dei micobatteri.		
DNA Toluidine Blue Agar	**25 x 8 mL**	**BIO-53558**
Terreno per la rivelazione della termonucleasi, caratteristica di Staphylococcus aureus.		
Esculin Agar	**30 x 4,5 mL**	**BIO-54314**
Terreno per la differenziazione delle Enterobacteriaceae, Listeria monocytogenes, Enterococcus, Serratia marcescens, Yersinia pseudotuberculosis, Yersinia pestis.		
Hypertonic Broth (6,5% NaCl)	**25 x 9 mL**	**BIO-53384**
Per l'identificazione degli enterococchi.		
King's Medium A	**25 x 7 mL**	**BIO-55274**
Per la differenziazione di Pseudomonas aeruginosa.		
King's Medium B	**25 x 7 mL**	**BIO-55278**
Per la differenziazione di Pseudomonas aeruginosa.		
Kligler-Hajna Agar (Kligler Iron Agar)	**25 x 10 mL**	**BIO-55378**
Terreno per la differenziazione delle Enterobacteriaceae.		
Leptospira Broth	**25 x 9 mL**	**BIO-55954**
Per l'isolamento e la coltura di Leptospira.		
Loewenstein Jensen Medium (slant con tappo a vite)	**25 x 7 mL**	**BIO-55244**
Per l'isolamento dei micobatteri.		
Mannitol Motility Nitrate Medium	**25 x 10 mL**	**BIO-55514**
Terreno per la differenziazione delle Enterobacteriaceae.		
Meat Liver Dextrose Agar (0,6% agar)	**30 x 7,5 mL**	**BIO-54716**
Per l'isolamento dei microrganismi anaerobi e per studi sulla respirazione batterica.		
Meat Liver Dextrose Broth	**25 x 10 mL**	**BIO-53614**
Brodo di arricchimento per microrganismi anaerobi e aerobi.		
Muller Kauffmann Tetrathionate Broth	**25 x 10 mL**	**BIO-56145**
Terreno di arricchimento selettivo per l'isolamento di Salmonella dalle feci.		
Nutrient Agar (con NaCl 28 g/L)	**25 x 8 mL**	**BIO-54478**
Nutrient Broth (con NaCl 13 g/L)	**25 x 9 mL**	**BIO-53446**
Terreno liquido per la coltivazione di una ampia gamma di microrganismi.		
Peptone Water (indole free)	**25 x 9 mL**	**BIO-54180**
Terreno liquido per la coltura di numerosi microrganismi, usato per l'esecuzione del test dell'indolo.		
Rosenow Cysteine Medium	**25 x 10 mL**	**BIO-55683**
Terreno liquido fortemente arricchito per la crescita rapida di batteri anaerobi e di aerobi-anaerobi facoltativi.		

DESCRIZIONE	CONFEZIONE	CODICE
Schaedler Broth	**25 x 9 mL**	**BIO-54564**
Terreno di crescita per anaerobi.		
Selenite - Cystine Broth	**25 x 10 mL**	**BIO-55746**
Terreno liquido di arricchimento per l'isolamento di Salmonella dalle feci.		
Simmons Citrate Agar	**25 x 7 mL**	**BIO-61834**
Terreno per la differenziazione delle Enterobacteriaceae.		
Staphylocoagulase Broth	**25 x 9 mL**	**BIO-53544**
Per l'arricchimento e la ricerca degli stafilococchi.		
Stock Culture Agar	**50 x 3 mL**	**BIO-63683**
Terreno per il mantenimento di colture batteriche di stock.		
Sven Gard Agar	**25 x 25 mL**	**BIO-53430**
Terreno per la rivelazione della fase H delle salmonelle bifasiche.		
T.G.Y. (Tryptose Glucose Yeast Extract) Broth	**25 x 9 mL**	**BIO-53624**
Terreno di arricchimento per microrganismi anaerobi.		
Todd-Hewitt Medium	**25 x 2 mL**	**BIO-55704**
Terreno di arricchimento per streptococchi da sottoporre a sierotipizzazione.		
Tryptic Casein Soy Agar (slant)	**25 x 8 mL**	**BIO-55944**
Terreno di uso generale.		
Tryptic Casein Soy Broth	**25 x 10 mL**	**BIO-53454**
Terreno di uso generale.		
Urea Indole Medium (ampolla)	**50 x 1 mL**	**BIO-63713**
Per l'identificazione delle Enterobacteriaceae.	**10 x 10 mL**	**BIO-63714**
Vibrio cholerae Enrichment Medium	**25 x 9 mL**	**BIO-55914**
Terreno liquido di trasporto e per l'arricchimento di Vibrio cholerae.		
Water, Saline 0,85%	**25 x 9 mL**	**BIO-54164**
Water, Sterile & Distilled	**25 x 9 mL**	**BIO-54154**
Yersinia ITC Broth	**25 x 9 mL**	**BIO-63513**
Brodo di arricchimento selettivo per l'isolamento di Yersinia enterocolitica.		

TERRENI IN FLACONE

Dnase Test Agar	**6 x 100 mL**	**BIO-55552**
Terreno per la rivelazione della produzione di desossiribonucleasi da parte di batteri (stafilococchi) e funghi.		
Mueller Hinton Agar	**6 X 200 mL**	**BIO-56137**
Terreno di isolamento per i test di sensibilità agli agenti antimicrobici.		
Mueller Hinton Agar + 5% NaCl	**6 X 100 mL**	**BIO-56136**
Terreno raccomandato per i test di sensibilità agli agenti antimicrobici.		
T.C.B.S. Agar	**6 x 100 mL**	**BIO-55933**
Terreno selettivo per l'isolamento di Vibrio cholerae.		

IDENTIFICAZIONE BATTERICA & VIRALE

IDENTIFICAZIONE BIOCHIMICA

Kovacs Reagent	**2 x 15 mL**	**BIO-55313**
Per determinare la capacità dei microrganismi di scindere l'indolo dal triptofano.		
Neisseria 4H	**10 test**	**BIO-53740**
Sistema per l'identificazione di Neisseria spp. (micrometodo in galleria).		
Rabbit Plasma (plasma di coniglio)	**10 mL (20 test)**	**BIO-56352**
Per il test della coagulasi.		
Vibrio-Static Agent O129 0,5 µg	**30 dischi**	**BIO-53872**
Per la differenziazione dei vibrioni da altri batteri.		

IMMUNOFLUORESCENZA, EIA, TEST RAPIDI IMMUNOCROMATOGRAFICI

ADENOVIRUS

MonoFluo™ Kit Adenovirus	**45 test**	**BIO-52210**
Test in immunofluorescenza indiretta per l'identificazione di Adenovirus direttamente da secrezioni nasali, tracheobronchiali o da colture cellulari.		

DESCRIZIONE	CONFEZIONE	CODICE
CHLAMYDIA TRACHOMATIS		
Pathfinder™ Chlamydia DFA	**50 test**	**BIO-30704**
Test in immunofluorescenza diretta basato sul riconoscimento degli antigeni di Chlamydia trachomatis mediante un anticorpo monoclonale anti-MOMP, marcato con isotiocianato di fluoresceina. Risultati affidabili in 15 minuti.		
Reagenti singoli		
Chlamydia Trachomatis DFA (anticorpi monoclonali)	**4,2 mL**	**BIO-30702**
Pathfinder™ Chlamydia DFA Control Slide	**5 vetrini**	**BIO-12000149**
Chlamydia Vetrini Campioni	**90 vetrini**	**BIO-30707**
Mounting Medium	**2,75 mL**	**BIO-30693**
Reagenti ausiliari		
Microslides 2 wells	**24 unità**	**BIO-32524**
Chlamydia Culture Confirmation System (colture cellulari)	**4,2 mL**	**BIO-30701**
CYTOMEGALOVIRUS		
MonoFluo™ Kit CMV	**45 test**	**BIO-52206**
Test in immunofluorescenza indiretta per la ricerca dell'antigene di Cytomegalovirus (CMV) mediante anticorpi monoclonali specifici da campioni di urine, secrezioni nasali e tracheobronchiali.		
DENGUE		
Dengue NS1 Ag strip	**25 test**	**BIO-70700**
Test immunocromatografico rapido per la ricerca qualitativa dell'antigene NS1 del virus Dengue nel siero e nel plasma.		
Platelia™ Dengue NS1 Ag	**96 test**	**BIO-72830**
Test immunoenzimatico a sandwich, in formato micropiastra, per la rivelazione qualitativa o semiquantitativa dell'antigene NS1 del virus Dengue nel siero o nel plasma umano.		
HERPES SIMPLEX VIRUS		
Pathfinder™ Herpes Simplex Virus 1 & 2	**50 test**	**BIO-25215**
Test in immunofluorescenza diretta per l'identificazione e la tipizzazione di Herpes Simplex Virus direttamente da campione clinico o da coltura.		
Reagenti singoli		
HSV Tipo I (anticorpo monoclonale fluoresceinato)	**5 mL**	**BIO-30490**
HSV Tipo II (anticorpo monoclonale fluoresceinato)	**5 mL**	**BIO-30491**
Reagenti ausiliari		
Pathfinder™ HSV control slide	**5 vetrini**	**BIO-12000150**
HSV vetrini campioni	**90 vetrini**	**BIO-30494**
Mounting Medium	**2,75 mL**	**BIO-30693**
LEGIONELLA PNEUMOPHILA		
MonoFluo™ Legionella pneumophila IFA Test kit	**24 test**	**BIO-32514**
Test in immunofluorescenza. Un singolo anticorpo monoclonale viene utilizzato per evidenziare tutti i sierotipi di L. pneumophila direttamente nei campioni di pazienti o su isolati da coltura.		
PNEUMOCYSTIS JIROVECII		
MonoFluo™ Kit Pneumocystis jirovecii IFA Kit	**24 test**	**BIO-32515**
Test in immunofluorescenza diretta per la ricerca di tutte le forme patogene di Pneumocystis jirovecii in campioni prelevati dalle vie respiratorie.		
TOXOPLASMA GONDII		
Pastorex™ Toxo	**100 test**	**BIO-72724**
Test rapido di agglutinazione al lattice per la ricerca degli anticorpi totali anti-Toxoplasma gondii in campioni di siero umano.		
VIRUS RESPIRATORI		
MonoFluo™ Screen R.S.V.	**80 test**	**BIO-52216**
Test in immunofluorescenza diretta per l'identificazione del Virus Respiratorio Sinciziale.		
MonoFluo™ Screen Influenza, Parainfluenza, Adenovirus	**80 test**	**BIO-52217**
Test in immunofluorescenza diretta per confermare o escludere la presenza di uno dei seguenti virus: Influenza, Parainfluenza e Adenovirus.		
MonoFluo™ Kit Adenovirus	**45 test**	**BIO-52210**
Test in immunofluorescenza indiretta per l'identificazione di Adenovirus.		
MonoFluo™ Kit Influenza	**2 x 45 test**	**BIO-52209**
Test in immunofluorescenza indiretta per l'identificazione del Virus Influenza A e dell'Influenza B mediante due specifici anticorpi monoclonali.		

DESCRIZIONE	CONFEZIONE	CODICE
ACCESSORI PER I KIT IN IMMUNOFLUORESCENZA		
Vetrini IF 2 pozzetti Ø 8 mm	**50 vetrini**	**BIO-50577**
Blue di Evans, 1% soluzione stabilizzata	**2 mL**	**BIO-74911**
Vetrini coprioggetto (26 x 72 mm)	**40 vetrini**	**BIO-30474**
Mounting Medium	**2,75 mL**	**BIO-30693**

TEST AL LATTICE

MENINGITE

Pastorex™ Meningitis Kit	**25 test**	**BIO-61607**
Test di agglutinazione per il rilevamento qualitativo degli antigeni solubili di Neisseria meningitidis di gruppo A, C, Y/W135 e B/E. coli K1; Haemophilus influenzae di tipo b, Streptococcus pneumoniae e Streptococcus dil gruppo B in emocolture e colture di liquido cerebrospinale; e per l'identificazione di Neisseria meningitidis di gruppo A, C e B/E. coli K1; Haemophilus influenzae di tipo b, Streptococcus pneumoniae e Streptococcus di gruppo B da colonie isolate su agar. Il kit contiene inoltre: Cartoncini di agglutinazione monouso (9 cerchi, ciascuno con indicazione del relativo reagente al lattice) 30 unità e stick per miscelazione monouso 3 x 100 unità.		
Kit di controllo Pastorex™ Meningitis test singoli al lattice (25 test ciascuno)		
***N. meningitidis* B/E. coli K1 Latex (R1)**	**1 x 0,4 mL**	**BIO-61611**
***Haemophilus influenzae* b Latex (R3)**	**1 x 0,4 mL**	**BIO-61616**
***S. pneumoniae* Latex (R4)**	**1 x 0,4 mL**	**BIO-61614**
***Streptococcus* B Latex (R5)**	**1 x 0,4 mL**	**BIO-61613**
***N. meningitidis* A Latex (R6)**	**1 x 0,4 mL**	**BIO-61608**
***N. meningitidis* C Latex (R7)**	**1 x 0,4 mL**	**BIO-61610**
Pastorex™ Meningitis (kit di controllo)	**2 x 25 test**	**BIO-61618**
per test singoli al lattice (per 2x25 test): - R2 N. meningitidis B/E. coli K1 Negative Control Latex - R9 Negative polyvalent control Latex - R10 Positive polyvalent control Antigenic extract (Estratto antigenico contenente gli antigeni polisaccaridici di N. meningitidis A, C, B, Y/W135, H. influenzae b, Streptococcus B e S. pneumoniae - volume sufficiente per 18 reazioni) - Cartoncini di agglutinazione monouso (9 cerchi, ciascuno con indicazione del relativo reagente al lattice) 2 x 20 cartoncini - Stick (2x100 stick)		

STAPHYLOCOCCUS AUREUS

Pastorex™ Staph Plus	**50 test**	**BIO-56356**
Pastorex™ Staph Plus è un test rapido di agglutinazione al lattice per la determinazione simultanea del clumping factor (affinità per il fibrinogeno), proteina A e polisaccaridi capsulari dei sierotipi 1, 5, 6, 8, 10 di Staphylococcus aureus. Indicato anche per gli stafilococchi meticillino-resistenti.	**5 x 50 test**	**BIO-56353**
Rabbit Plasma	**1 x 10 mL (20 test)**	**BIO-56352**
Plasma di coniglio in EDTA per la ricerca della coagulasi stafilococcica.		

STREPTOCOCCUS

Pastorex™ Streptococcus A, B, C, D, F, G	**6 x 60 test**	**BIO-61721**
Test di agglutinazione al lattice rapido e sensibile per il gruppaggio degli streptococchi ß-emolitici appartenenti ai gruppi Lancefield A, B, C, D, F e G. Kit completo di enzima di estrazione, controlli, cartoncini monouso, bastoncini monouso.		
Pastorex™ Streptococcus - Reagenti singoli		
Pastorex™ Strep A	**1 mL (60 test)**	**BIO-61726**
Pastorex™ Strep B	**1 mL (60 test)**	**BIO-61727**
Pastorex™ Strep D	**1 mL (60 test)**	**BIO-61728**
Extraction Enzyme	**2 x 10 mL**	**BIO-61729**
Disposable Agglutination Cards	**3 x 15 cartoncini**	**BIO-61723**

SIERI AGGLUTINANTI

ESCHERICHIA COLI (EPEC)

Sieri Agglutinanti Polivalenti		
E. coli I+II+III	**3 mL (60 test)**	**BIO-57411**
Sieri Agglutinanti Trivalenti		
E. coli Trivalent I : O111+O55+O26	**3 mL (60 test)**	**BIO-57331**
E. coli Trivalent II : 086+O119+O127	**3 mL (60 test)**	**BIO-57341**

DESCRIZIONE	CONFEZIONE	CODICE
E. coli Trivalent III : O125+O126+O128	3 mL (60 test)	BIO-57351
E. coli Trivalent IV : O114+O124+O142	3 mL (60 test)	BIO-57361
Sieri Agglutinanti Monovalenti		
E. coli O124:B17	3 mL (60 test)	BIO-57201
E. coli O26:B6	3 mL (60 test)	BIO-57211
E. coli O55:B5	3 mL (60 test)	BIO-57221
E. coli O86:B7	3 mL (60 test)	BIO-57231
E. coli O111:B4	3 mL (60 test)	BIO-57241
E. coli O119:B14	3 mL (60 test)	BIO-57251
E. coli O125:B15	3 mL (60 test)	BIO-57261
E. coli O126:B16	3 mL (60 test)	BIO-57271
E. coli O127:B8	3 mL (60 test)	BIO-57281
E. coli O128:B12	3 mL (60 test)	BIO-57291
E. coli O114:K90	3 mL (60 test)	BIO-57301
E. coli O142:K86	3 mL (60 test)	BIO-57311
NEISSERIA MENINGITIDIS		
Sieri agglutinanti Y, W 135, 292	3 x 2 mL (60 test)	BIO-58704
PSEUDOMONAS AERUGINOSA		
Sieri Agglutinanti O		
PMA = P1+P3+P4+P6	3 mL (60 test)	BIO-58922
PME = P2+P15+P1+P16	3 mL (60 test)	BIO-58932
PMC = P9+P10+P13+P14	3 mL (60 test)	BIO-58942
PMF = P11+P12+P7+P8	3 mL (60 test)	BIO-58952
P1	3 mL (60 test)	BIO-58901
P2	3 mL (60 test)	BIO-58902
P3	3 mL (60 test)	BIO-58903
P4	3 mL (60 test)	BIO-58904
P5	3 mL (60 test)	BIO-58905
P6	3 mL (60 test)	BIO-58906
P7	3 mL (60 test)	BIO-58907
P8	3 mL (60 test)	BIO-58908
P9	3 mL (60 test)	BIO-58909
P10	3 mL (60 test)	BIO-58910
P11	3 mL (60 test)	BIO-58911
P12	3 mL (60 test)	BIO-58912
P13	3 mL (60 test)	BIO-58913
P14	3 mL (60 test)	BIO-58914
P15	3 mL (60 test)	BIO-58915
P16	3 mL (60 test)	BIO-58916
SALMONELLA		
Sieri Agglutinanti Polivalenti O		
OMNI-O (da Gruppo A a gruppo 60)	3 mL (60 test)	BIO-60781
OMA : gruppi A, B, D, E, L (1,2,12+4,5,12+9,12+9,46+3,10+3,15+1,3,19+21)	3 mL (60 test)	BIO-60801
OMB : gruppi C, F, G, H (6,7+6,8+11+13,22+13,23+6,14,24+8,20)	3 mL (60 test)	BIO-60811
OMC : gruppi I, J, K, M, N, O, P (16+17+18+28+30+35+38)	3 mL (60 test)	BIO-60821
OMD : gruppi Q, R, S, T, U, V, W (39+40+41+42+43+44+45)	3 mL (60 test)	BIO-60831
OME : gruppi X, Y, Z, 51 a 53 (47+48+50+51+52+53+61)	3 mL (60 test)	BIO-60841
OMF : gruppi 0:54 a 0:59 (54+55+56+57+58+59)	3 mL (60 test)	BIO-60851
OMG : gruppi 0:60 a 0:67 (60+62+63+65+66+67)	3 mL (60 test)	BIO-60861
Sieri Agglutinanti Polivalenti H		
HE (e,h+e,n,x+e,n,z15)	3 mL (60 test)	BIO-60391
HI (1,2+1,5+1,6+1,7+z6)	3 mL (60 test)	BIO-60401
HL (l,v+l,w+l,z13+l,z28+l,z40)	3 mL (60 test)	BIO-60411
HZ4 (z4,z23+z4,z24+z4,z32)	3 mL (60 test)	BIO-60431
HG (f,g+g,p+g,m,s+g,m+m,t)	3 mL (60 test)	BIO-60441
HMA (a+b+c+d+i+z10+z29)	3 mL (60 test)	BIO-60451
HMB (e,h+e,n,x+e,n,z15+G)	3 mL (60 test)	BIO-60461
HMC (k+y+L+Z4+r)	3 mL (60 test)	BIO-60471
HMD (z35+z36+z38+z39+z41+z42+z44+z60)	3 mL (60 test)	BIO-60481
HM III (z52+z53+z54+z55+z57+z61)	3 mL (60 test)	BIO-60493

DESCRIZIONE	CONFEZIONE	CODICE
Sieri Agglutinanti Monovalenti O		
O:4,5	3 mL (60 test)	BIO-59021
O:1,2	3 mL (60 test)	BIO-59031
O:6,7,8	3 mL (60 test)	BIO-59062
O:7	3 mL (60 test)	BIO-59081
O:8	3 mL (60 test)	BIO-59091
O:9	3 mL (60 test)	BIO-59101
O:3,10,15	3 mL (60 test)	BIO-59112
O:15	3 mL (60 test)	BIO-59127
O:1,3,19	3 mL (60 test)	BIO-59131
O:11	3 mL (60 test)	BIO-59141
O:13,22,23	3 mL (60 test)	BIO-59162
O:6,14,24	3 mL (60 test)	BIO-59171
Sieri Agglutinanti Monovalenti H		
H:a	3 mL (60 test)	BIO-60111
H:b	3 mL (60 test)	BIO-60121
H:c	3 mL (60 test)	BIO-60131
H:d	3 mL (60 test)	BIO-60141
H:i	3 mL (60 test)	BIO-60161
H:k	3 mL (60 test)	BIO-60171
H:r	3 mL (60 test)	BIO-60201
H:y	3 mL (60 test)	BIO-60211
H:z	3 mL (60 test)	BIO-60221
H:z10	3 mL (60 test)	BIO-60241
H:2	3 mL (60 test)	BIO-61111
H: 5	3 mL (60 test)	BIO-61112
H:6	3 mL (60 test)	BIO-61113
H:7	3 mL (60 test)	BIO-61114
H:v	3 mL (60 test)	BIO-61115
H:w	3 mL (60 test)	BIO-61116
H:m	3 mL (60 test)	BIO-61117
H:p	3 mL (60 test)	BIO-61118
H:h	3 mL (60 test)	BIO-61119
H:g,m	3 mL (60 test)	BIO-61121
H:g,p	3 mL (60 test)	BIO-61122
H:x	3 mL (60 test)	BIO-61123
Siero agglutinante monovalente Vi	3 mL (60 test)	BIO-60951
Sieri Agglutinanti H per inversione di fase (Sven Gard Method)		
SG2 (d+i+e,h)	3 mL (60 test)	BIO-61021
SG3 (k+y+l,v+l,w+l,z13+l,z28)	3 mL (60 test)	BIO-61031
SG4 (r+z)	3 mL (60 test)	BIO-61041
SG5 (e,n,x+e,n,z15)	3 mL (60 test)	BIO-61051
SG6 (1,2+1,5+1,6+1,7+z6)	3 mL (60 test)	BIO-61061
Salmonella typhi & paratyphi A B C - Identificazione rapida		
Sieri Agglutinanti Polivalenti T, A, B, C, Vi	5 x 3 mL (60 test)	BIO-61261
SHIGELLA		
Polyvalent anti-S. flexneri : B	2 mL (40 test)	BIO-57151
Monovalent anti-S. dysenteriae 1	2 mL (40 test)	BIO-57161
Polyvalent anti S. sonnei : D	2 mL (40 test)	BIO-57171
Polyvalent anti-S. dysenteriae : A1+A2	2 x 2 mL (40 test cad.)	BIO-57182
Polyvalent anti-S. boydii : C1, C2, C3	3 x 2 mL (40 test cad.)	BIO-57183
YERSINIA		
Yersinia O:3	2 mL (40 test)	BIO-63501
Yersinia O:9	2 mL (40 test)	BIO-63502
VIBRIO CHOLERAE		
V. cholerae O1 Siero polivalente	1 mL (10 test)	BIO-57142

DESCRIZIONE	CONFEZIONE	CODICE

MICOLOGIA

TERRENI DI COLTURA

PIASTRE PRONTE

CandiSelect™	**20 piastre**	**BIO-63740**
Terreno selettivo cromogenico per l'isolamento dei lieviti e immediata identificazione di Candida albicans e differenziazione morfologica di C. tropicalis, C. glabrata e C. krusei.		
Sabouraud Chloramphenicol Gentamycin Agar	**20 piastre**	**BIO-63774**
Terreno selettivo per l'isolamento di lieviti e muffe.		

TERRENI IN PROVETTA

Sabouraud Isolation Agar (slant)	**25 x 8 mL**	**BIO-56524**
Terreno non selettivo per la crescita di funghi patogeni e non patogeni.		
Sabouraud Chloramphenicol Gentamycin Actidione Agar (slant)	**25 x 8 mL**	**BIO-56596**
Terreno selettivo per l'isolamento di dermatofiti e altri funghi patogeni.		
Sabouraud Chloramphenicol Gentamycin Agar (slant)	**25 x 8 mL**	**BIO-56594**
Terreno selettivo per l'isolamento di lieviti e muffe.		

TERRENI IN FLACONE

Casitone Medium	**25 x 15 mL**	**BIO-55813**
Terreno utilizzato per lo studio dell'attività degli agenti antifungini (eccetto 5-fluorocitosina) mediante il metodo di diffusione in agar.		
Sabouraud Chloramphenicol Actidione Agar	**6 x 100 mL**	**BIO-56559**
Terreno selettivo per l'isolamento di dermatofiti e altri funghi patogeni.		
Semi Synthetic Medium (5-Fluorocytosin Susceptibility Test)	**25 x 15 mL**	**BIO-55812**
Terreno semi-sintetico per lo studio dell'attività antifungina di 5-fluorocitosina.		

TEST DIAGNOSTICI

ASPERGILLUS

L'aspergillosi polmonare invasiva (IA) è solitamente una complicanza di una forte chemioterapia per patologie maligne, alte dosi di corticosteroidi, trapianti, AIDS. Il trattamento precoce è un requisito molto importante per il successo della terapia. L'antigene galattomannano (GM) può essere ricercato nel siero di pazienti con aspergillosi invasiva; la sensibilità e la specificità sono molto elevate (95%) e la presenza dell'antigene può essere rivelata prima che esista un sospetto clinico di IA (Aspergillosi Invasiva).

Platelia™ Aspergillus Ag	**96 test**	**BIO-62794**
Ricerca dell'antigene galattomannano nel siero e nel fluido di lavaggio broncoalveolare (BAL) di pazienti adulti e pediatrici con metodo immunoenzimatico.		
Platelia™ Aspergillus EIA/Ag Proficiency Panel	**6 x 1 mL**	**BIO-62792**
Pannello di controllo Esterno di Qualità per la valutazione dell'efficienza e delle performance di Laboratorio nell'esecuzione del test Platelia™ Aspergillus Ag.		
Platelia™ Aspergillus IgG	**96 test**	**BIO-62783**
Platelia™ Aspergillus IgG è l'unico test immunoenzimatico in micropiastra a utilizzare antigeni purificati e ricombinanti di Aspergillus per rilevare gli anticorpi IgG anti-Aspergillus nel siero umano o nel plasma.		
Platelia™ Aspergillus IgG - Negative and Positive Controls	**4 x 350 µL**	**BIO-62786**
Controlli positivo (2 x 350 µL) e negativo (2 x 350 µL) per il kit Platelia™ Aspergillus IgG.		
TeSeE NSP Plastic sealing film	**50 pezzi**	**BIO-3590139**
Pellicola adesiva trasparente, da utilizzare per sigillare le micropiastre contenute nei Kit Platelia™ Aspergillus e Candida.		

CANDIDA

Platelia™ Candida Ag Plus	**96 test**	**BIO-62784**
Ricerca dell'antigene mannano di Candida nel siero con metodo immunoenzimatico. Sensibilità: 0,25 ng/mL.		
Platelia™ Candida Ab Plus	**96 test**	**BIO-62785**
Test immunoenzimatico per la determinazione quantitativa degli anticorpi anti-mannano di Candida nel siero.		
Platelia™ Candida Ab Plus - Negative and Positive Controls	**4 x 350 µL**	**BIO-62787**
Controlli positivo (2 x 350 µL) e negativo (2 x 350 µL) per il kit Platelia™ Candida Ab Plus.		
TeSeE NSP Plastic sealing film	**50 pezzi**	**BIO-3590139**
Pellicola adesiva trasparente, da utilizzare per sigillare le micropiastre contenute nei Kit Platelia™ Aspergillus e Candida.		

ACCESSORI PER I KIT Platelia™ (Aspergillus e Candida)

BLOCK HEATER (QB-D1)	**1 unità**	**BIO-460-270**
Blocco riscaldante con intervallo di temperatura d'uso da +5°C a +130°C. I dati d'impostazione sono visualizzati su display digitale. Da utilizzare con il blocco portaprovette codice BIO-460-8517. Raccomandato dal produttore per l'utilizzo con i kit Platelia™.		

DESCRIZIONE	CONFEZIONE	CODICE
BLOCK QB-EI	**1 unità**	**BIO-460-8517**
Blocco portaprovette da 24 posizioni-provetta: 24 x 1,5 mL/2 mL.		
Click-clip	**10 pezzi**	**BIO-62768**
Clip di chiusura per sigillare la bustina contenente le strip di pozzetti incluse nei kit Platelia™.		
CRYPTOCOCCUS		
Pastorex™ Crypto Plus	**60 test**	**BIO-61747**
Test rapido di agglutinazione al lattice per la ricerca degli antigeni di Cryptococcus neoformans A/D nel siero, CFS, BAL, urine.		
LIEVITI		
AuxaColor™ 2	**20 test**	**BIO-56513**
Auxanogramma colorimetrico per l'identificazione dei principali lieviti di interesse medico. Il sistema identifica 31 specie di lieviti e un'alga unicellulare (Prototheca wickerhamii). Identificazione di 7 nuove specie di lieviti: Candida ciferrii, Candida dubliniensis, Candida sake, Kloeckera apiculata, Trichosporon asahii, Trichosporon inkin, Trichosporon mucoides. **Per i test di sensibilità agli antimicotici far riferimento al capitolo "Automazione - Antibiogramma e Identificazione" e al capitolo "Antibiogramma manuale"**		
PNEUMOCYSTIS		
MonoFluo™ Kit Pneumocystis jirovecii IFA Kit	**24 test**	**BIO-32515**
Test in immunofluorescenza diretta per la ricerca di tutte le forme patogene di Pneumocystis jirovecii in campioni prelevati dalle vie respiratorie.		

TEST DI SENSIBILITÀ

DISCHI PER IL TEST DI SENSIBILITÀ		
Dispensatore per dischi		
7 - Discs Dispenser	**1 unità**	**BIO-50294**
12/16 - Discs Dispenser (per piastre tonde Ø 150 mm e quadrate 120 mm)	**1 unità**	**BIO-50295**
Sterile Square Petri Dishes 120 mm (piastre quadrate sterili vuote)	**1 x 252 unità**	**BIO-50304**
Dischi in bianco non impregnati	**1000 dischi**	**BIO-66100**
Dischi per antibiogramma		
Le diverse famiglie di antibiotici sono contrassegnate con differenti codici colore, per consentirne il riconoscimento immediato. È possibile richiedere concentrazioni personalizzate di antibiotici, ordinando un quantitativo minimo di 800 cartucce (soggetto a valutazione tecnica).		
Amikacin 30 µg - CLSI, EUCAST	**4 x 50 dischi**	**BIO-66148**
Amoxycillin 20 µg - CASFM-EUCAST	**4 x 50 dischi**	**BIO-68042**
Amoxicillin + Clavulanic Acid 2 µg + 1 µg - EUCAST	**4 x 50 dischi**	**BIO-66680**
Amoxicillin + Clavulanic Acid 20 µg + 10 µg - CLSI, EUCAST	**4 x 50 dischi**	**BIO-66178**
Ampicillin 2 µg - EUCAST	**4 x 50 dischi**	**BIO-67288**
Ampicillin 10 µg - CLSI, EUCAST	**4 x 50 dischi**	**BIO-66128**
Ampicillin + Sulbactam 10 µg + 10 µg - CLSI, EUCAST	**4 x 50 dischi**	**BIO-67018**
Azithromycin 15 µg - CLSI, EUCAST	**4 x 50 dischi**	**BIO-67008**
Aztreonam 30 µg - CLSI, EUCAST	**4 x 50 dischi**	**BIO-66928**
Bacitracin 10 UI/130 µg	**4 x 50 dischi**	**BIO-66158**
Benzylpenicillin 1 UI - EUCAST	**4 x 50 dischi**	**BIO-67788**
Carbenicillin 100 µg - CLSI	**4 x 50 dischi**	**BIO-66198**
Cefaclor 30 µg - CLSI, EUCAST	**4 x 50 dischi**	**BIO-67498**
Cefalexin 30 µg - EUCAST	**4 x 50 dischi**	**BIO-66208**
Cefamandole 30 µg - CLSI	**4 x 50 dischi**	**BIO-66238**
Cefazolin 30 µg - CLSI, EUCAST	**4 x 50 dischi**	**BIO-66258**
Cefepime 30 µg - CLSI, EUCAST	**4 x 50 dischi**	**BIO-66098**
Cefixime 5 µg - CLSI, EUCAST	**4 x 50 dischi**	**BIO-67588**
Cefoperazone 30 µg	**4 x 50 dischi**	**BIO-66298**
Cefoperazone 75 µg - CLSI	**4 x 50 dischi**	**BIO-67618**
Cefoperazone + Sulbactam 75 µg + 30 µg	**4 x 50 dischi**	**BIO-66734**
Cefotaxime 5 µg - EUCAST	**4 x 50 dischi**	**BIO-67718**
Cefotaxime 30 µg - CLSI, EUCAST	**4 x 50 dischi**	**BIO-66368**
Cefotetan 30 µg	**4 x 50 dischi**	**BIO-66428**
Cefoxitin 30 µg - CLSI, EUCAST	**4 x 50 dischi**	**BIO-66228**

DESCRIZIONE	CONFEZIONE	CODICE
Cefpirome 30 µg	4 x 50 dischi	BIO-66468
Cefpodoxime 10 µg - CLSI, EUCAST	4 x 50 dischi	BIO-66918
Cefprozil 30 µg - CLSI	4 x 50 dischi	BIO-66488
Cefsulodin 30 µg	4 x 50 dischi	BIO-66938
Ceftaroline 5 µg - EUCAST	4 x 50 dischi	BIO-68658
Ceftazidime 10 µg - EUCAST	4 x 50 dischi	BIO-67298
Ceftazidime 30 µg - CLSI, EUCAST	4 x 50 dischi	BIO-66308
Ceftazidime + Avibactam 10 µg + 4 µg	4 x 50 dischi	BIO-12008071
Ceftibuten 30 µg - CLSI, EUCAST	4 x 50 dischi	BIO-67638
Ceftobiprole 5 µg - EUCAST, CASFM-EUCAST, CLSI	4 x 50 dischi	BIO-68039
Ceftolozan + Tazobactam 30 µg + 10 µg - EUCAST, CASFM-EUCAST, CLSI	4 x 50 dischi	BIO-68040
Ceftriaxone 30 µg - CLSI, EUCAST	4 x 50 dischi	BIO-66188
Cefuroxime 30 µg - CLSI, EUCAST	4 x 50 dischi	BIO-66358
Cephalothin 30 µg - CLSI	4 x 50 dischi	BIO-66218
Chloramphenicol 30 µg - CLSI, EUCAST	4 x 50 dischi	BIO-66278
Ciprofloxacin 5 µg - CLSI, EUCAST	4 x 50 dischi	BIO-68648
Clarithromycin 15 µg - CLSI, EUCAST	4 x 50 dischi	BIO-67058
Clindamycin 2 µg - CLSI, EUCAST	4 x 50 dischi	BIO-66328
Colistin 10 µg - CLSI, EUCAST	4 x 50 dischi	BIO-67268
Doripenem 10 µg - CLSI, EUCAST	4 x 50 dischi	BIO-67348
Doxycycline 30 µg - CLSI	4 x 50 dischi	BIO-66388
Ertapenem 10 µg - CLSI, EUCAST	4 x 50 dischi	BIO-67518
Erythromycin 15 µg - CLSI, EUCAST	4 x 50 dischi	BIO-66448
Flumequine 30 µg	4 x 50 dischi	BIO-68918
Fosfomycin 200 µg - CLSI, EUCAST	4 x 50 dischi	BIO-67658
Fusidic Acid 10 µg - EUCAST	4 x 50 dischi	BIO-66518
Gentamicin 10 µg - CLSI, EUCAST	4 x 50 dischi	BIO-66608
Gentamicin 10 UI/15 µg	4 x 50 dischi	BIO-66548
Gentamicin 30 µg - EUCAST	4 x 50 dischi	BIO-67318
Gentamicin 120 µg - CLSI	4 x 50 dischi	BIO-67598
Gentamicin 500 µg	4 x 50 dischi	BIO-66578
Imipenem 10 µg - CLSI, EUCAST	4 x 50 dischi	BIO-66568
Kanamycin 30 µg - CLSI	4 x 50 dischi	BIO-66618
Kanamycin 1000 µg	4 x 50 dischi	BIO-66628
Levofloxacin 5 µg - CLSI, EUCAST	4 x 50 dischi	BIO-66858
Lincomycin 15 µg	4 x 50 dischi	BIO-66678
Linezolid 10 µg - EUCAST	4 x 50 dischi	BIO-67878
Linezolid 30 µg - CLSI	4 x 50 dischi	BIO-67388
Mecillinam 10 µg - CLSI, EUCAST	4 x 50 dischi	BIO-66768
Meropenem 10 µg - CLSI, EUCAST	4 x 50 dischi	BIO-67048
Metronidazole 4 µg - CLSI	4 x 50 dischi	BIO-68908
Mezlocillin 75 µg	4 x 50 dischi	BIO-66708
Minocycline 30 µg - CLSI, EUCAST	4 x 50 dischi	BIO-66728
Moxalactam (Latamoxef) 30 µg - CLSI	4 x 50 dischi	BIO-66698
Moxifloxacin 5 µg - CLSI, EUCAST	4 x 50 dischi	BIO-67098
Mupirocin 200 µg - CLSI, EUCAST	4 x 50 dischi	BIO-67078
Nalidixic Acid 30 µg - CLSI, EUCAST	4 x 50 dischi	BIO-68618
Neomycin 30 UI	4 x 50 dischi	BIO-66748
Netilmicin 10 µg - EUCAST	4 x 50 dischi	BIO-67798
Netilmicin 30 µg - CLSI	4 x 50 dischi	BIO-66758
Nitrofurantoin (Furanes) 100 µg - EUCAST	4 x 50 dischi	BIO-67328
Nitrofurantoin (Furanes) 300 µg - CLSI	4 x 50 dischi	BIO-68678
Nitroxolin 30 µg - EUCAST, CASFM-EUCAST	4 x 50 dischi	BIO-12007959
Norfloxacin 10 µg - CLSI, EUCAST	4 x 50 dischi	BIO-66338
Ofloxacin 5 µg - CLSI, EUCAST	4 x 50 dischi	BIO-68938
Oleandomycin 15 µg	4 x 50 dischi	BIO-66818
Oxacillin 1 µg - CLSI, EUCAST	4 x 50 dischi	BIO-66888
Oxacillin 5 µg	4 x 50 dischi	BIO-66848
Oxolinic Acid 10 µg - CLSI	4 x 50 dischi	BIO-68628
Pefloxacin 5 µg - EUCAST	4 x 50 dischi	BIO-68228
Penicillin 1 UI - EUCAST	4 x 50 dischi	BIO-67788
Penicillin 6 µg /10 UI - CLSI	4 x 50 dischi	BIO-67218
Pipemidic acid 20 µg	4 x 50 dischi	BIO-68638
Piperacillin 30 µg - EUCAST	4 x 50 dischi	BIO-68478
Piperacillin 100 µg - CLSI	4 x 50 dischi	BIO-67228

DESCRIZIONE	CONFEZIONE	CODICE
Piperacillin + Tazobactam 30 µg + 6 µg - EUCAST	**4 x 50 dischi**	**BIO-67338**
Piperacillin + Tazobactam 100 µg + 10 µg - CLSI	**4 x 50 dischi**	**BIO-67238**
Polymixin B 300 UI / 50 µg - CLSI	**4 x 50 dischi**	**BIO-67248**
Pristinamycin 15 µg	**4 x 50 dischi**	**BIO-67278**
Quinupristin + Dalfopristin 15 µg - CLSI, EUCAST	**4 x 50 dischi**	**BIO-67528**
Rifampicin 5 µg - CLSI, EUCAST	**4 x 50 dischi**	**BIO-66648**
Sparfloxacin 5 µg - CLSI	**4 x 50 dischi**	**BIO-66538**
Spectinomycin 100 µg - CLSI	**4 x 50 dischi**	**BIO-68798**
Spiramycin 100 µg - CLSI	**4 x 50 dischi**	**BIO-67378**
Streptomycin 10 µg	**4 x 50 dischi**	**BIO-67418**
Streptomycin 300 µg - CLSI	**4 x 50 dischi**	**BIO-67608**
Streptomycin 500 µg	**4 x 50 dischi**	**BIO-67428**
Sulphonamides Compound 200 µg	**4 x 50 dischi**	**BIO-68408**
Sulfonamides Compound 300 µg - CLSI	**4 x 50 dischi**	**BIO-67578**
Sulfperazon (Cefoperazone+Sulbactam) 75/30 µg	**4 x 50 dischi**	**BIO-66734**
Teicoplanin 30 µg - CLSI, EUCAST	**4 x 50 dischi**	**BIO-68948**
Temocillin 30 µg - EUCAST	**4 x 50 dischi**	**BIO-66068**
Tetracycline 30 UI - CLSI, EUCAST	**4 x 50 dischi**	**BIO-67448**
Ticarcillin 75 µg - CLSI, EUCAST	**4 x 50 dischi**	**BIO-67458**
Ticarcillin + Clavulanic Acid 75 µg + 10 µg - CLSI, EUCAST	**4 x 50 dischi**	**BIO-67468**
Tigecycline 15 µg - CLSI, EUCAST	**4 x 50 dischi**	**BIO-67398**
Tobramycin 10 µg - CLSI, EUCAST	**4 x 50 dischi**	**BIO-67488**
Trimethoprim-Sulfamethoxazole (Co-trimoxazole) 1,25 µg + 23,75 µg - CLSI, EUCAST	**4 x 50 dischi**	**BIO-68898**
Trimethoprim 5 µg - CLSI, EUCAST	**4 x 50 dischi**	**BIO-68888**
Vancomycin 5 µg - EUCAST	**4 x 50 dischi**	**BIO-67828**
Vancomycin 30 µg - CLSI	**4 x 50 dischi**	**BIO-68928**

RILEVAZIONE DELLE RESISTENZE

Rilevazione delle ß-lattamasi a spettro esteso (ESßL)		
Cefepime + Clavulanic Acid 30 µg + 10 µg - CLSI, EUCAST	**1 x 50 dischi**	**BIO-68466**
Cefotaxime + Clavulanic Acid 30 µg + 10 µg - CLSI, EUCAST	**1 x 50 dischi**	**BIO-68456**
Ceftazidime + Clavulanic Acid 30 µg + 10 µg - CLSI, EUCAST	**1 x 50 dischi**	**BIO-68446**
Test di conferma per ESßL.		
ß LACTA™	**50 test**	**BIO-68250**
Test biochimico per la rilevazione rapida, in soli 15 minuti, della resistenza alle cefalosporine di terza generazione, a partire da colonie di Enterobacteriaceae isolate su terreno di coltura primario.		
Rilevazione delle carbapenemasi		
β CARBA™ test	**25 test**	**BIO-68260**
Test biochimico rapido per la rilevazione dei ceppi di Enterobacteriaceae produttori di carbapenemasi, a partire da colonie isolate su agar.		
Imipenem + EDTA 10 µg + 930 µg - CLSI, EUCAST	**1 x 50 dischi**	**BIO-67936**
Meropenem + EDTA 10 µg + 930 µg - CLSI, EUCAST	**1 x 50 dischi**	**BIO-67966**

Per lo screening delle KPC e per altri prodotti dedicati alle Resistenze Batteriche far riferimento anche al capitolo "ANTIBIOGRAMMA MANUALE"

TERRENI DI COLTURA PER ANTIBIOGRAMMA

H.T.M. Medium (Ø 90 mm)	**10 piastre**	**BIO-63775**
Mueller Hinton Agar (Ø 90 mm)	**20 piastre**	**BIO-63824**
Mueller Hinton Agar + 5% sangue di cavallo + ß-NAD (MH-F) (Ø 90 mm)	**20 piastre**	**BIO-63524**
Mueller Hinton Blood Agar (Ø 90 mm)	**20 piastre**	**BIO-63825**
Mueller Hinton Agar (piastre quadrate 120x120 mm)	**10 piastre**	**BIO-63901**
Mueller Hinton Agar + 5% sangue di cavallo + ß-NAD (MH-F) (piastre quadrate 120x120 mm) - EUCAST	**10 piastre**	**BIO-63525**
Mueller Hinton Blood Agar (piastre quadrate 120x120 mm)	**10 piastre**	**BIO-63902**

IDENTIFICAZIONE E TEST DI SENSIBILITÀ CON MICROMETODO IN GALLERIA - MICOPLASMI UROGENITALI

Mycoplasma Duo Kit	**20 test**	**BIO-62740**
Kit completo per la coltura, l'identificazione e la conta differenziale di U. urelyticum e M. hominis. Il pozzetto "X" della galleria consente l'arricchimento selettivo dei micoplasmi per la preparazione standardizzata dell'inoculo da sottoporre al test di sensibilità.		
S.I.R. Mycoplasma Kit	**30 x 7 mL**	**BIO-62781**
Test di sensibilità (saggiati 8 antimicrobici) per micoplasmi urogenitali (Ureaplasma urealyticum e Mycoplasma hominis) in terreno liquido, basato sul principio dell'inibizione metabolica		

DESCRIZIONE	CONFEZIONE	CODICE
U9 Urea Broth (liofilo) per Ureaplasma urealyticum	**10 x 2 mL**	**BIO-62762**
Arginin Broth (liofilo) per Mycoplasma hominis	**10 x 2 mL**	**BIO-62763**

TEST DI SENSIBILITÀ DEI LIEVITI CON MICROMETODO IN GALLERIA

FUNGITEST™	**10 test**	**BIO-60780**
Test di sensibilità nei confronti di 6 antimicotici (itraconazolo e fluconazolo inclusi) a due diverse concentrazioni		
Opacity Standard per Fungitest	**3 provette**	**BIO-56499**

TEST DI SENSIBILITÁ PER MICOBATTERI

Mycobacterium tubercolosis Susceptibility Test Kit	**30 x 7 mL**	**BIO-70301**
Determinazione della sensibilita di Mycobacterium tuberculosis ad agenti antibacilli (Isoniazide, Streptomicina, Rifampina, Etambutolo e p.a.s.)		
Antibiotici ausiliari		
PZA 200 mg/mL	**8 x 7 mL**	**BIO-70472**
3 flaconi con antibiotico + 5 flaconi di controllo senza antibiotico		
TB1 2 mg/mL	**8 x 7 mL**	**BIO-70652**
3 flaconi con antibiotico + 5 flaconi di controllo senza antibiotico		

TEST DI SENSIBILITÁ PER MICETI

Terreni		
Casitone Medium	**25 x 15 mL**	**BIO-55813**
Semi Synthetic Medium (per 5-fluorocytosin)	**25 x 15 mL**	**BIO-55812**
Dischi impregnati con antimicotici in cartuccia da 50 dischi		
Amphotericin B 100 µg	**50 dischi**	**BIO-62806**
Clotrimazole 50 µg	**50 dischi**	**BIO-62816**
Econazole 50 µg	**50 dischi**	**BIO-62826**
Fluconazole 25 µg	**50 dischi**	**BIO-62802**
Ketoconazole 50 µg	**50 dischi**	**BIO-62866**
Miconazole 50 µg	**50 dischi**	**BIO-62836**
Nystatin 100 UI	**50 dischi**	**BIO-62856**
Voriconazole 1 µg	**50 dischi**	**BIO-62803**
5-fluorocytosin 1 µg (Aspergillus)	**50 dischi**	**BIO-62846**

ADAGIO™

Sistema per la lettura e l'interpretazione degli antibiogrammi in agar diffusione, comprensivo di Sistema Esperto e software per il controllo delle Infezioni Ospedaliere. Il software Adagio consente inoltre di attivare un allarme in caso di insorgenza di probabili Infezioni Ospedaliere e di stampare sofisticati report epidemiologici utilizzando criteri di selezione multipla (data, paziente, reparto, microrganismi ecc.).
Disponibile su richiesta il programma per l'interpretazione delle strisce di antibiotici a gradiente continuo e il programma di tracciabilità dei lotti.

Caratteristiche

Flessibile e di facile utilizzo, legge tutti i tipi di piastre (Mueller-Hinton, Mueller-Hinton+sangue, Agar Cioccolato, HTM) in tutti i formati. Rapido, accurato e riproducibile, nessun errore di trascrizione e letture standardizzate. Riconoscimento automatico dei dischetti di antibiotici (riconoscimento codice abbreviato) senza doverne indicare il posizionamento.
ADAGIO™ è in grado di acquisire l'immagine e di interpretare il risultato delle strip di antibiotici con concentrazione a gradiente continuo.

Sistema Esperto

Segnalazione di risultati "inconsistenti" e di errori tecnici.
Individuazione dei più comuni meccanismi di resistenza al fine di favorire un approccio razionale alla scelta degli antimicrobici.

Interfaccia con sistemi informatici del laboratorio

Sistema Web-based con software incluso nello strumento. Interfacciabile con il LIS e con tutti i più comuni sistemi di identificazione in microdiluizione

ADAGIO™ - AST System	**1 sistema**	**BIO-93400**

SIERODIAGNOSI - RICERCA ANTICORPI

DESCRIZIONE	CONFEZIONE	CODICE
ASPERGILLUS		
Platelia™ Aspergillus IgG	**96 test**	**BIO-62783**
Platelia™ Aspergillus IgG è l'unico test immunoenzimatico in micropiastra a utilizzare antigeni purificati e ricombinanti di Aspergillus per rilevare gli anticorpi IgG anti-Aspergillus nel siero umano o nel plasma.		
Platelia™ Aspergillus IgG - Negative and Positive Controls	**4 x 350 µL**	**BIO-62786**
Controlli positivo (2 x 350 µL) e negativo (2 x 350 µL) per il kit Platelia™ Aspergillus IgG.		
TeSeE NSP Plastic sealing film	**50 pezzi**	**BIO-3590139**
Pellicola adesiva trasparente, da utilizzare per sigillare le micropiastre contenute nei Kit Platelia™ Aspergillus e Candida.		
CANDIDA		
Platelia™ Candida Ab Plus	**96 test**	**BIO-62784**
Test immunoenzimatico per la determinazione quantitativa degli anticorpi anti-mannano di Candida nel siero.		
Platelia™ Candida Ab Plus - Negative and Positive Controls	**4 x 350 µL**	**BIO-62787**
Controlli positivo (2 x 350 µL) e negativo (2 x 350 µL) per il kit Platelia™ Candida Ab Plus.		
TeSeE NSP Plastic sealing film	**50 pezzi**	**BIO-3590139**
Pellicola adesiva trasparente, da utilizzare per sigillare le micropiastre contenute nei Kit Platelia™ Aspergillus e Candida.		
LEISHMANIA		
IT LEISH	**24 test**	**BIO-710124**
Test rapido immunocromatografico per il rilevamento degli anticorpi anti - Leishmania nel siero umano, plasma o sangue intero.		
PLASMODIUM FALCIPARUM		
OptiMAL-IT Individual Rapid Malaria	**24 test**	**BIO-710024**
Test immunocromatografico che utilizza anticorpi monoclonali diretti contro l'enzima metabolico pLDH (lattato deidrogenasi da parassita) liberato da Plasmodium spp. Discrimina P. falciparum dalle altre specie.		
OptiMAL Positive Control	**8 test**	**BIO-710011**
TREPONEMA PALLIDUM (SIFILIDE)		
Test treponemici		
TPHA 200, 200 tests	**200 test**	**BIO-72503**
Kit per la rilevazione qualitativa e semiquantitativa di anticorpi anti-Treponema pallidum nel siero e nel plasma umano mediante emoagglutinazione passiva.		
Test non-treponemici	**10 mL**	**BIO-63241**
RPR 100	**100 test**	**BIO-72515**
RPR 500	**500 test**	**BIO-72516**
Kit per la rilevazione qualitativa e semiquantitativa di anticorpi non treponemici (reagine) associati alla sifilide, nel siero o nel plasma umano, mediante agglutinazione macroscopica su cartoncini per test monouso.		
YERSINIA		
Yersinia Serology	**3 x 20 test**	**BIO-63500**
Ricerca degli anticorpi anti-Yersinia nel siero umano.		
Yersinia Control Sera	**3 x 1 mL**	**BIO-63505**
SOSPENSIONI BATTERICHE COLORATE		
Sierodiagnosi di Widal-Wright		
Le sospensioni Stained Febrile Antigens (SFA) sono indicate per l'identificazione e il dosaggio quantitativo su vetrino o in provetta di anticorpi specifici anti Brucella, Proteus, Salmonella e Proteus		
Brucella Rose Bengale (diagnosi su vetrino)	**3 mL**	**BIO-63231**
Brucella Wright (diagnosi in provetta)	**10 mL**	**BIO-63241**
Brucella Control Serum (siero di controllo positivo)	**1 mL**	**BIO-63240**
Salmonella typhi sospensione O (TO)	**50 mL**	**BIO-63402**
Salmonella typhi sospensione H (TH)	**50 mL**	**BIO-63312**
Salmonella typhi sospensione Vi	**50 mL**	**BIO-63572**
Salmonella paratyphi A - sospensione O (AO)	**50 mL**	**BIO-63412**
Salmonella paratyphi A - sospensione H (AH)	**50 mL**	**BIO-63322**
Salmonella paratyphi B - sospensione O (BO)	**50 mL**	**BIO-63422**
Salmonella paratyphi B - sospensione H (BH)	**50 mL**	**BIO-63332**
Salmonella paratyphi C - sospensione O (CO)	**50 mL**	**BIO-63432**
Salmonella paratyphi C - sospensione H (CH)	**50 mL**	**BIO-63342**
Salmonella typhimurium - sospensione H (TMH)	**50 mL**	**BIO-63542**
Salmonella enteritidis - sospensione H (E NH)	**50 mL**	**BIO-63272**

NOTE

NOTE

INDICE PER CODICE

CODICE	PAG.
A	
A1010HA	28
A1012HA	28
A1101HA	29
A1202HA	29
A1401HA	29
A1402HA	29
A1404HA	29
A1601HA	29
A1702HA	28
A1708HA	29
A1710HA	29
ACOL3-HD	88
ANI-1018PADI	14
ANI-2018PABI	14
AU-09ME01	48
AU-09ME02	48
AU-09ME03	48
AU-09ME04	48
AU-09ME05	48
AU-09ME06	48
AU-09ME07	48
AU-09ME08	48
AU-09ME09	48
AU-09ME10	48
AU-09ME11	48
AU-09ME12	48
AU-09ME13	48
AU-09ME14	48
AU-09ME15	48
AU-09ME16	48
AU-09ME17	48
AU-09ME18	48
AU-09ME19	48
AU-09ME20	48
AU-09ME21	48
AU-09ME22	48
AU-09ME23	48
AU-09ME24	48
AU-09ME25	48
AU-09ME26	48
AU-09ME27	48
AU-09ME28	48
AU-09ME29	48
AU-09ME30	48
AU-09ME31	48
AU-09ME32	48
AU-09ME33	48
AU-09ME34	48
AU-09ME35	48
AU-09ME36	48
AU-09ME37	48
AU-09ME38	48
AU-09ME39	48
AU-09ME40	48
AU-09ME41	48
AU-09ME42	48
AU-09ME43	48
AU-09ME44	48
AU-M0601	42
AU-M0602	42
B	
BIO-12000149	99
BIO-12000150	99
BIO-12007959	105
BIO-12008071	105

CODICE	PAG.
BIO-25215	99
BIO-30474	100
BIO-30490	99
BIO-30491	99
BIO-30494	99
BIO-30693	100
BIO-30701	99
BIO-30702	99
BIO-30704	99
BIO-30707	99
BIO-32514	99
BIO-32515	99
BIO-32524	99
BIO-3590139	103
BIO-460-0270	103
BIO-460-8517	104
BIO-50294	104
BIO-50295	104
BIO-50304	104
BIO-50577	100
BIO-52206	99
BIO-52209	99
BIO-52210	99
BIO-52216	99
BIO-52217	99
BIO-53154	97
BIO-53158	36
BIO-53164	97
BIO-53168	36
BIO-53364	97
BIO-53384	97
BIO-53414	97
BIO-53430	98
BIO-53446	97
BIO-53454	98
BIO-53544	98
BIO-53558	97
BIO-53614	97
BIO-53624	98
BIO-53638	97
BIO-53664	97
BIO-53740	98
BIO-53822	52
BIO-53872	98
BIO-54154	98
BIO-54164	98
BIO-54180	97
BIO-54314	97
BIO-54478	97
BIO-54564	98
BIO-54716	97
BIO-55244	97
BIO-55274	97
BIO-55278	97
BIO-55313	98
BIO-55378	97
BIO-55514	97
BIO-55552	98
BIO-55683	97
BIO-55704	98
BIO-55746	98
BIO-55812	103
BIO-55813	103
BIO-55914	98
BIO-55933	98
BIO-55944	98
BIO-55954	97

CODICE	PAG.
BIO-56136	98
BIO-56137	98
BIO-56145	97
BIO-56350	52
BIO-56352	98
BIO-56353	100
BIO-56356	100
BIO-56499	107
BIO-56513	104
BIO-56524	103
BIO-56559	103
BIO-56594	103
BIO-56596	103
BIO-57142	102
BIO-57151	102
BIO-57161	102
BIO-57171	102
BIO-57182	102
BIO-57183	102
BIO-57201	101
BIO-57211	101
BIO-57221	101
BIO-57231	101
BIO-57241	101
BIO-57251	101
BIO-57261	101
BIO-57271	101
BIO-57281	101
BIO-57291	101
BIO-57301	101
BIO-57311	101
BIO-57331	100
BIO-57341	100
BIO-57351	101
BIO-57361	101
BIO-57411	100
BIO-58704	101
BIO-58901	101
BIO-58902	101
BIO-58903	101
BIO-58904	101
BIO-58905	101
BIO-58906	101
BIO-58907	101
BIO-58908	101
BIO-58909	101
BIO-58910	101
BIO-58911	101
BIO-58912	101
BIO-58913	101
BIO-58914	101
BIO-58915	101
BIO-58916	101
BIO-58922	101
BIO-58932	101
BIO-58942	101
BIO-58952	101
BIO-59021	102
BIO-59031	102
BIO-59062	102
BIO-59081	102
BIO-59091	102
BIO-59101	102
BIO-59112	102
BIO-59127	102
BIO-59131	102
BIO-59141	102

CODICE	PAG.
BIO-59162	102
BIO-59171	102
BIO-60111	102
BIO-60121	102
BIO-60131	102
BIO-60141	102
BIO-60161	102
BIO-60171	102
BIO-60201	102
BIO-60211	102
BIO-60221	102
BIO-60241	102
BIO-60391	101
BIO-60401	101
BIO-60411	101
BIO-60431	101
BIO-60441	101
BIO-60451	101
BIO-60461	101
BIO-60471	101
BIO-60481	101
BIO-60493	101
BIO-60780	107
BIO-60781	101
BIO-60801	101
BIO-60811	101
BIO-60821	101
BIO-60831	101
BIO-60841	101
BIO-60851	101
BIO-60861	101
BIO-60951	102
BIO-61021	102
BIO-61031	102
BIO-61041	102
BIO-61051	102
BIO-61061	102
BIO-61111	102
BIO-61112	102
BIO-61113	102
BIO-61114	102
BIO-61115	102
BIO-61116	102
BIO-61117	102
BIO-61118	102
BIO-61119	102
BIO-61121	102
BIO-61122	102
BIO-61123	102
BIO-61261	102
BIO-61607	100
BIO-61608	100
BIO-61610	100
BIO-61611	100
BIO-61613	100
BIO-61614	100
BIO-61616	100
BIO-61618	100
BIO-61721	100
BIO-61723	100
BIO-61726	100
BIO-61727	100
BIO-61728	100
BIO-61729	100
BIO-61747	104
BIO-61834	98
BIO-62740	106

CODICE	PAG.
BIO-62762	107
BIO-62763	107
BIO-62768	104
BIO-62781	106
BIO-62783	103
BIO-62784	103
BIO-62785	103
BIO-62786	103
BIO-62787	103
BIO-62792	103
BIO-62794	103
BIO-62802	107
BIO-62803	107
BIO-62806	107
BIO-62816	107
BIO-62826	107
BIO-62836	107
BIO-62846	107
BIO-62856	107
BIO-62866	107
BIO-63231	108
BIO-63240	108
BIO-63241	108
BIO-63272	108
BIO-63312	108
BIO-63322	108
BIO-63332	108
BIO-63342	108
BIO-63402	108
BIO-63412	108
BIO-63422	108
BIO-63432	108
BIO-63500	108
BIO-63501	102
BIO-63502	102
BIO-63505	108
BIO-63513	98
BIO-63518	97
BIO-63524	106
BIO-63525	106
BIO-63542	108
BIO-63572	108
BIO-63617	96
BIO-63683	98
BIO-63713	98
BIO-63714	98
BIO-63726	97
BIO-63740	96
BIO-63748	96
BIO-63750	97
BIO-63751	97
BIO-63757	96
BIO-63774	103
BIO-63775	106
BIO-63784	96
BIO-63794	96
BIO-63804	96
BIO-63814	96
BIO-63824	106
BIO-63825	106
BIO-63834	96
BIO-63844	96
BIO-63854	96
BIO-63884	97
BIO-63894	96
BIO-63901	96
BIO-63902	96
BIO-63914	96
BIO-63934	96
BIO-63945	96
BIO-63947	96
BIO-63954	96

CODICE	PAG.
BIO-63959	96
BIO-63994	96
BIO-64534	16
BIO-64694	24
BIO-64874	21
BIO-66068	106
BIO-66098	104
BIO-66100	104
BIO-66128	104
BIO-66148	104
BIO-66158	104
BIO-66178	104
BIO-66188	105
BIO-66198	104
BIO-66208	104
BIO-66218	105
BIO-66228	104
BIO-66238	104
BIO-66258	104
BIO-66278	105
BIO-66298	104
BIO-66308	105
BIO-66328	105
BIO-66338	105
BIO-66358	105
BIO-66368	104
BIO-66388	105
BIO-66428	104
BIO-66448	105
BIO-66468	105
BIO-66488	105
BIO-66518	105
BIO-66538	106
BIO-66548	105
BIO-66568	105
BIO-66578	105
BIO-66608	105
BIO-66618	105
BIO-66628	105
BIO-66648	106
BIO-66678	105
BIO-66680	104
BIO-66698	105
BIO-66708	105
BIO-66728	105
BIO-66734	104
BIO-66748	105
BIO-66758	105
BIO-66768	105
BIO-66818	105
BIO-66848	105
BIO-66858	105
BIO-66888	105
BIO-66918	105
BIO-66928	104
BIO-66938	105
BIO-67008	104
BIO-67018	104
BIO-67048	105
BIO-67058	105
BIO-67078	105
BIO-67098	105
BIO-67218	105
BIO-67228	105
BIO-67238	106
BIO-67248	106
BIO-67268	105
BIO-67278	106
BIO-67288	104
BIO-67298	105
BIO-67318	105
BIO-67328	105

CODICE	PAG.
BIO-67338	106
BIO-67348	105
BIO-67378	106
BIO-67388	105
BIO-67398	106
BIO-67418	106
BIO-67428	106
BIO-67448	106
BIO-67458	106
BIO-67468	106
BIO-67488	106
BIO-67498	104
BIO-67518	105
BIO-67528	106
BIO-67578	106
BIO-67588	104
BIO-67598	105
BIO-67608	106
BIO-67618	104
BIO-67638	105
BIO-67658	105
BIO-67718	104
BIO-67788	104
BIO-67798	105
BIO-67828	106
BIO-67878	105
BIO-67936	106
BIO-67966	106
BIO-68039	105
BIO-68040	105
BIO-68042	104
BIO-68228	105
BIO-68250	106
BIO-68260	106
BIO-68408	106
BIO-68446	106
BIO-68456	106
BIO-68466	106
BIO-68478	105
BIO-68618	105
BIO-68628	105
BIO-68638	105
BIO-68648	105
BIO-68658	105
BIO-68678	105
BIO-68798	106
BIO-68888	106
BIO-68898	106
BIO-68908	105
BIO-68918	105
BIO-68928	106
BIO-68938	105
BIO-68948	106
BIO-70301	107
BIO-70472	107
BIO-70652	107
BIO-70700	99
BIO-710011	108
BIO-710024	108
BIO-710124	108
BIO-72503	108
BIO-72515	108
BIO-72516	108
BIO-72724	99
BIO-72830	99
BIO-74911	100
BIO-93400	107
BK001HA	24
BK002HA	16
BK003HA	22
BK004HA	16
BK006HA	21

CODICE	PAG.
BK007HA	17
BK009HA	23
BK010HA	20
BK011HA	24
BK012HA	20
BK013HA	24
BK014HA	21
BK015HA	16
BK017HA	19
BK018HA	17
BK019HA	18
BK022HA	23
BK023HA	17
BK024HA	21
BK025HA	23
BK026HA	23
BK027HA	23
BK028HA	16
BK029HA	16
BK030HA	21
BK031HA	24
BK033HA	23
BK034HA	19
BK036HA	18
BK037HA	23
BK040HA	24
BK042HA	17
BK045HA	21
BK046HA	24
BK047HA	24
BK049HA	17
BK050HA	20
BK053HA	22
BK055HA	16
BK056HA	20
BK057HA	19
BK060HA	16
BK061HA	19
BK062HA	18
BK065HA	18
BK067HA	19
BK070HA	21
BK071HA	16
BK081HA	17
BK082HA	20
BK084HA	22
BK087HA	21
BK088HA	20
BK089HA	21
BK090HA	23
BK091HA	16
BK094HA	23
BK095HA	22
BK101HA	24
BK103HA	22
BK107HA	21
BK110HA	20
BK112HA	20
BK113HA	20
BK115HA	19
BK116HA	16
BK118HA	22
BK119HA	17
BK123HA	20
BK126HA	23
BK127HA	18
BK128HA	17
BK129HA	23
BK130HA	18
BK131HA	17
BK132HA	19
BK133HA	19

CODICE	PAG.
BK134HA	21
BK135HA	22
BK137HA	20
BK138HA	20
BK140HA	20
BK141HA	17
BK144HA	22
BK145HA	20
BK146HA	23
BK146HM	23
BK147HA	21
BK148HA	23
BK150HA	21
BK151HA	23
BK152HA	24
BK153HA	25
BK156HA	25
BK157HA	21
BK158HA	16
BK159HA	19
BK161HA	22
BK162HA	18
BK163HA	24
BK165HA	18
BK168HA	25
BK170HA	18
BK173HA	19
BK176HA	21
BK179HA	22
BK183HA	25
BK185HA	22
BK186HA	21
BK188HA	25
BK189HA	25
BK190HA	21
BK191HA	22
BK192HA	25
BK194HA	23
BK195HA	23
BK198HA	18
BK202HA	25
BK204HA	25
BK205HA	22
BK208HA	22
BK210HA	25
BK212HA	25
BK221HA	24
BK224HA	24
BM00608	40
BM00808	41
BM00908	41
BM01008	39
BM01108	39
BM01308	39
BM01508	40
BM01608	40
BM01708	41
BM02008	32
BM03908	41
BM07108	32
BM07208	30
BM07308	30
BM07608	38
BM09508	39
BM09908	39
BM12008	42
BM12308	42
BM12608	41
BM12708	40
BM13008	41
BM13608	42
BM13808	41

CODICE	PAG.
BM13908	42
BM14708	35
BM15308	41
BM15708	42
BM16008	42
BM16208	42
BM16708	42
BM18208	41
BM18308	40
BM18708	31
BR00108	29
BR00208	29
BR00308	29
BS00308	27
BS00408	28
BS00608	28
BS00708	28
BS00808	27
BS00908	27
BS02108	26
BS02208	26
BS02408	27
BS02608	28
BS02708	28
BS02808	28
BS03008	27
BS03108	27
BS03208	27
BS03308	27
BS03408	28
BS03708	26
BS03808	28
BS03908	28
BS04908	28
BS05508	28
BS05608	27
BS05908	27
BS06008	26
BS06208	26
BS06608	26
BS06908	26
BS07008	25
BS07108	25
BS07708	27
BS07808	27
BS08408	26
BS08508	26
BT01208	39
BT01308	39

C

CODICE	PAG.
C-092CN	13
C-108C	12
C-109C	12
C-110C	12
C-111C	12
C-112C	12
C-113C	12
C-114C	12
C-115C	12
C-116C	12
C-117C	12
C-118C	12
C-119C	12
C-132C	12
C-140C	12
C-141C	12
C-142C	12
C-143C	12
C-144C	13
C-145C	13
C-146C	13

CODICE	PAG.
C-150C	12
C-155C	12
C-159C	12
C-160C	12
C-162C	12
C-164KS01	13
C-165KS01	13
C-167KS05	13
C-168C	12
C-170KS01	13
C-174CS01	14
C-175KS01	13
C-176CS20	14
C-178CS10	14
C-178CS20	14
C-179CS10	14
C-179CS20	14
C-3002C	9
C-305C	3
C-305CE50	3
C-307C	4
C-307CE50	4
C-3102CS01	9
C-321C	4
C-321CE50	4
C-330C	4
C-330CE50	4
C-346C	4
C-346CE50	4
C-350C	4
C-350CE50	4
C-359C	4
C-359CE50	4
C-360C	3
C-360CE50	3
C-361C	4
C-361CE50	4
C-4103CS01	9
C-4504C	9
C-4504CS01	9
C-4508C	8
C-4508CS01	8
C-4520C	8
C-4520CA	9
C-4520CA01	9
C-4520CS01	8
C-456C	12
C-480CE10	2
C-480CE50	2
C-481CE10	2
C-481CE50	2
C-482CE10	2
C-482CE50	2
C-483CE10	2
C-483CE50	2
C-484CE10	2
C-484CE50	2
C-493CE02	2
C-493CE10	2
C-493CE50	2
C-493CE52	2
C-501CS01	7
C-502CS01	7
C-503CS01	7
C-50U002DS01	8
C-50U002DS10	8
C-50U003DS	8
C-50U003DS10	8
C-50U004DS	8
C-50U004DS10	8
C-50U005DS01	8
C-50U005DS50	8

CODICE	PAG.
C-511CS01	7
C-516C	8
C-516CS01	7
C-518C	8
C-518CS01	7
C-519C	8
C-519CS01	7
C-520C	8
C-520CS01	7
C-525CS01	7
C-528CS01	7
C-52980C	8
C-551C	8
C-552C	8
C-553C	8
C-560C	8
C-56380CS01	7
C-56750CS01	7
C-56780CS01	7
C-570CS01	7
C-5E007S01	9
C-606C	3
C-606CE50	3
C-606CS01L	3
C-606CS01M	3
C-606CS01P	3
C-606CS01R	3
C-606CS50L	3
C-606CS50M	3
C-606CS50P	3
C-606CS50R	3
C-608C	3
C-608CE50	3
C-608CS01M	3
C-608CS01P	3
C-608CS01R	3
C-608CS50M	3
C-608CS50P	3
C-608CS50R	3
C-6E011N	3
C-6E011NCE50	3
C-6E012N	3
C-6E012NCE50	3
C-6E013N	3
C-6E013NCE50	3
C-6E021CE50	3
C-6E021S	3
C-6U019N	3
C-6U019NCE50	3
C-800C	13
C-800CE10	13
C-8175CS10H	14
C-8175CS20H	14
C-8177CS10H	14
C-8177CS20H	14
C-900C	43
C-902C	13
C-904C	13
C-905C	13
C-906C	13
C-908C	13
C-947C	14
C-9U012S	13
C-9U012S50	14
C-9U012SE50	13
C-9U017SE25	13
C-T2905C	14
C-T2906C	14
C-T2906CS01	14

CODICE	PAG.
D	
DML-4250	76
DML-4300	72
DML-6510	64
DML-GDH	64
DML-MPS130	14
DML-MPS140	14
DSC164500	73
DY-001460	71
DY-001461	71
DY-001473	71
DY-001482	75
DY-001483	75
DY-001487	75
DY-001488	75
DY-001503	75
DY-001601	71
DY-108801	70
DY-108810	70
DY-108900	70
DY-145000	70
DY-145002	70
DY-145003	70
DY-145300	70
DY-145400	70
DY-145500	70
DY-145800	70
DY-146000	70
DY-146003	70
DY-146004	70
DY-146200	70
DY-146300	70
DY-146400	70
DY-146500	70
DY-146980	70
DY-147200	71
DY-149901	70
DY-149910	70
DY-163000	71
DY-163050	71
DY-1632	64
DY-164000	64
DY-164100	64
DY-164200	67
DY-249300	70
I	
IS-111425	89
IS-112425	89
IS-122025	89
IS-231040	89
IT-103005	84
IT-103006	84
IT-103010	85
IT-103020	84
IT-103021	84
IT-103030	84
IT-103032	84
IT-103040	84
IT-103041	85
IT-103045	85
IT-103046	85
IT-103047	85
IT-103065	86
IT-103066	86
IT-103067	86
IT-103070	86
IT-103071	86
IT-103072	86
IT-103073	86
IT-103074	86
IT-103271	84

CODICE	PAG.
IT-103705	85
IT-113000	85
IT-113001	85
IT-113020	85
IT-113022	85
IT-113023	85
IT-113030	85
IT-113032	85
IT-113051	85
IT-113052	85
IT-113271	85
IT-113460	85
IT-113845	85
IT-132130	84
IT-135860	84
IT-136000	84
IT-136030	84
IT-136034	84
IT-136038	84
IT-136055	84
IT-136060	84
IT-136061	84
IT-136070	84
IT-136075	84
IT-143200	84
IT-143205	87
IT-143210	87
IT-144000	87
IT-144010	87
IT-144050	87
IT-144310	87
IT-145000	87
IT-145010	87
IT-145015	87
IT-151020	90
IT-153005	90
IT-153015	90
IT-153016	90
IT-155000	89
IT-155015	89
IT-155016	89
IT-155017	89
IT-155018	89
IT-155019	89
IT-155065	90
IT-155500	91
IT-155501	91
IT-155502	91
IT-155503	91
IT-155504	91
IT-155505	91
IT-155510	91
IT-155520	91
IT-155522	91
IT-155524	91
IT-155525	91
IT-155526	91
IT-156400	90
IT-156401	90
IT-156402	90
IT-156403	90
IT-156404	90
IT-156450	90
IT-158015	90
IT-158300	90
IT-158310	90
IT-158320	90
IT-158331	90
IT-158332	90
IT-158342	90
IT-158354	90
IT-158370	90

CODICE	PAG.
IT-158372	90
IT-158401	90
IT-158403	90
IT-158418	90
IT-158420	90
IT-158427	90
IT-158430	90
IT-158431	90
IT-158432	90
IT-159000	91
IT-159010	91
IT-159020	91
IT-159031	91
IT-159032	91
IT-159035	91
IT-159040	91
IT-171000	86
IT-171021	86
IT-171022	86
IT-171023	86
IT-171024	86
IT-171026	86
IT-171028	86
IT-171031	86
IT-171032	86
IT-171033	86
IT-171034	86
IT-171036	85
IT-171038	86
IT-171051	86
IT-171052	86
IT-171053	86
IT-171054	86
IT-171056	86
IT-171058	86
IT-171064	86
IT-171066	86
IT-171068	86
IT-171071	86
IT-171074	85
IT-171088	86
IT-171090	86
IT-179147	85
IUL-0085	89
IUL-0400	89
IUL-0420	89
IUL-0470	89
IUL-0475	89
IUL-0500	89
IUL-0520	89
IUL-0900	89
IUL-1300	88
IUL-1310	88
IUL-1322	88
IUL-1323	88
IUL-1325	88
IUL-1327	89
IUL-1348	89
IUL-1401	89
IUL-1445	89
IUL-1715	92
IUL-1780	92
IUL-1790	92
IUL-2300	89
IUL-2380	89
IUL-2456	89
IUL-2514	89
IUL-2515	89
IUL-2825	88
IUL-2838	88
IUL-3700	91
IUL-7511	88

CODICE	PAG.
IUL-7528	88
IUL-7569	88
IUL-7582	88
IUL-7900	88
IUL-7901	88
IUL-8165	88
IUL-8182	88
IUL-8183	88
IUL-99639	88
L	
LF-10005	32
LF-10010	31
LF-10017	31
LF-10018	31
LF-10019	33
LF-10020	30
LF-10021	30
LF-10022	30
LF-10023	31
LF-10025	31
LF-10026	31
LF-10027	30
LF-10028	32
LF-10029	32
LF-10030	32
LF-10031	32
LF-10032	32
LF-10033	31
LF-10035	33
LF-10036	33
LF-10037	33
LF-10038	32
LF-10039	33
LF-10040	32
LF-10042	31
LF-10043	31
LF-10044	32
LF-10048	31
LF-10049	32
LF-10050	30
LF-10051	32
LF-10052	34
LF-10053	33
LF-10054	33
LF-10056	34
LF-10057	30
LF-10060	30
LF-10061	32
LF-10065	33
LF-10069	34
LF-10074	33
LF-10080	31
LF-10082	31
LF-10084	32
LF-10129	32
LF-10131	32
LF-10142	30
LF-10231	34
LF-10235	33
LF-10245	30
LF-10335	32
LF-10353	30
LF-10522	42
LF-11023	31
LF-11024	31
LF-11025	31
LF-11027	31
LF-11035	33
LF-11037	30
LF-11038	30
LF-11040	31

CODICE	PAG.
LF-11052	31
LF-11053	32
LF-11054	31
LF-11057	30
LF-11058	32
LF-11060	31
LF-11124	31
LF-11143	32
LF-11183	33
LF-11184	33
LF-11195	33
LF-11196	33
LF-11199	32
LF-11200	42
LF-11210	32
LF-11230	32
LF-11231	34
LF-11250	33
LF-11619	41
LF-11622	41
LF-11629	41
LF-11631	41
LF-15323S	35
LF-15325	35
LF-15326	35
LF-15327	35
LF-15328	35
LF-15329	35
LF-15330	35
LF-15331	35
LF-15332	35
LF-15334	35
LF-15336	35
LF-15336S	35
LF-15340S	35
LF-15360	35
LF-15361	35
LF-15365	35
LF-15374	35
LF-15375	35
LF-15376	35
LF-15380S	35
LF-163392	34
LF-163402	34
LF-163432	34
LF-163442	34
LF-163452	34
LF-163462	34
LF-163472	34
LF-163482	34
LF-163492	35
LF-163512	34
LF-163542	34
LF-163572	34
LF-163582	35
LF-163592	34
LF-163612	34
LF-163652	35
LF-20102	36
LF-20105	36
LF-20106	37
LF-20113	36
LF-20114	36
LF-20122	36
LF-20126	37
LF-20131/9	37
LF-20340	13
LF-21106	37
LF-24091	36
LF-24096	36
LF-24098	37
LF-24099	36

CODICE	PAG.
LF-24100	36
LF-24101	36
LF-24103	37
LF-24104	36
LF-24107	37
LF-24108	37
LF-24109	38
LF-24110	38
LF-24111	38
LF-24112	38
LF-24115	38
LF-24117	37
LF-24120	36
LF-24124	36
LF-24131	37
LF-24136	38
LF-24139	37
LF-24149	37
LF-24153	37
LF-24342	37
LF-24400	38
LF-24404	36
LF-24411	38
LF-24412	38
LF-24416	39
LF-24430	38
LF-24432	39
LF-24435	37
LF-24446	37
LF-24510	38
LF-24513	38
LF-30022	38
LF-30023	38
LF-30024	38
LF-30030	37
LF-30040	37
LF-30082	38
LF-30083	37
LF-30084	36
LF-30085	37
LF-30087	37
LF-30090	37
LF-30091	36
LF-30092	37
LF-30093	38
LF-30095	38
LF-30096	38
LF-30098	37
LF-30116	37
LF-30117	37
LF-30118	37
LF-30368	37
LF-33040	38
LF-33085	36
LF-33086	36
LF-33118	36
LF-33120	37
LF-34075	37
LF-402000	40
LF-402020	40
LF-402050	41
LF-402090	40
LF-402110	40
LF-402120	40
LF-402130	40
LF-402180	39
LF-402190	40
LF-402220	39
LF-402230	40
LF-402240	40
LF-402250	40
LF-402270	39

CODICE	PAG.
LF-402280	40
LF-402290	40
LF-402350	39
LF-402370	40
LF-402390	41
LF-402460	41
LF-402470	40
LF-402480	39
LF-402490	40
LF-403010	39
LF-403050	41
LF-412010	39
LF-412050	41
LF-412090	39
LF-412180	39
LF-412190	40
LF-412230	40
LF-412240	40
LF-412250	40
LF-412270	39
LF-412280	40
LF-412290	40
LF-412370	40
LF-412400	40
LF-413010	40
LF-413980	40
LF-414000	39
LF-414020	39
LF-414030	39
LF-442320	39
LF-442480	40
LF-442490	41
LF-452060	41
LF-452210	39
LF-461030	40
LF-470050	40
LF-470060	40
LF-470070	40
LF-470080	40
LF-470090	40
LF-470110	39
LF-500152	29
LF-50020	30
LF-50021	30
LF-500232	29
LF-500302	29
LF-500402	30
LF-500702	30
LF-525262	30
LF-525272	30
LF-525302	30
LF-525312	30
LF-525322	30
LF-525622	30
LF-80021	29
LF-80031	29
LF-80275	71
LF-81009	22
LF-88031	74
LF-91050	82

M

MIC-110050	35
MIC-140171V	42
MIC-140175V	41
MIC-60123V	34
MIC-6040V	32
MIC-6082V	35
MIC-6083V	35
MIC-70360	17
MIC-70365	25
MIC-70467	20

CODICE	PAG.
MIC-76024	27
MIC-76071	28
MIC-76105	27
MIC-76506	27
MST-AK30C	46
MST-AMB20C	47
MST-AP10C	46
MST-AP2C	46
MST-ATH15C	46
MST-ATM30C	46
MST-AUG30C	46
MST-AUG3C	46
MST-BA10C	46
MST-BD0680W	42
MST-BD0680W/C	47
MST-C/T40C	46
MST-C30C	46
MST-CAMP-ID	53
MST-CAZ10C	46
MST-CAZ30C	46
MST-CD2C	46
MST-CDX30C	46
MST-CFB30C	46
MST-CFC30C	46
MST-CFM5C	46
MST-CIP1C	46
MST-CIP5C	46
MST-CLA15C	46
MST-CMD30C	46
MST-CO10C	46
MST-CO25C	46
MST-CPD10C	46
MST-CPM30C	46
MST-CPT30C	46
MST-CPT5C	46
MST-CRO30C	46
MST-CRO5C	46
MST-CRYO/Z	82
MST-CRYO80/B	82
MST-CRYO80/G	82
MST-CRYO80/M	82
MST-CRYO80/R	82
MST-CRYO80/Y	82
MST-CTM10C	47
MST-CTX30C	46
MST-CTX5C	46
MST-CX5C	46
MST-CXM30C	46
MST-CZ30C	46
MST-CZA14C	46
MST-CZA50C	46
MST-D40	52
MST-D40C	52
MST-D41	52
MST-D41C	52
MST-D42	52
MST-D42C	52
MST-D43	52
MST-D43C	52
MST-D44	52
MST-D44C	52
MST-D45	52
MST-D45C	52
MST-D46	52
MST-D46C	52
MST-D47C	52
MST-D48	52
MST-D51C	52
MST-D52C	48
MST-D55C	52
MST-D57	52
MST-D57C	52

CODICE	PAG.
MST-D59	52
MST-D62C	48
MST-D63C	48
MST-D64C	48
MST-D66C	48
MST-D67C	48
MST-D68C	49
MST-D69C	49
MST-D71C	49
MST-D72C	49
MST-D73C	49
MST-D74	49
MST-D76C	48
MST-DLX5C	46
MST-DM100D	17
MST-DM101D	16
MST-DM110D	18
MST-DM111D	18
MST-DM115D	17
MST-DM136D	19
MST-DM140D	20
MST-DM142D	20
MST-DM160D	21
MST-DM170D	22
MST-DM171D	22
MST-DM180D	17
MST-DM185D	22
MST-DM211D	23
MST-DM215D	18
MST-DM228D	24
MST-DM228S	28
MST-DM251D	17
MST-DM252D	25
MST-DM253D	17
MST-DM470D	17
MST-DOR10C	46
MST-DXT30C	46
MST-E15C	46
MST-ECN10C	47
MST-ENF5C	46
MST-ERV20C	46
MST-ETO4	52
MST-ETP10C	46
MST-FC10C	46
MST-FCN10C	47
MST-FCN25C	47
MST-FFC30C	46
MST-FOT200C	46
MST-FOX30C	46
MST-FY1C	47
MST-GM10C	46
MST-GM120C	46
MST-GM30C	46
MST-IMI10C	46
MST-K30C	46
MST-KCA10C	47
MST-KF30C	46
MST-LEV5C	46
MST-LZD10C	46
MST-LZD30C	46
MST-M10104	63
MST-M10105	63
MST-M10106	63
MST-M10109	62
MST-M10110	62
MST-M10112	62
MST-M10113	62
MST-M10114	62
MST-M10118	62
MST-M10119	62
MST-M10120	62
MST-M10121	62

CODICE	PAG.
MST-M10122	62
MST-M10123	62
MST-M10124	62
MST-M10125	62
MST-M10135	62
MST-M10136	62
MST-M10137	62
MST-M10138	62
MST-M10139	62
MST-M10140	62
MST-M10141	62
MST-M10142	62
MST-M10143	62
MST-M10144	62
MST-M10145	62
MST-M10146	62
MST-M10147	62
MST-M10148	62
MST-M10149	62
MST-M10150	63
MST-M10151	63
MST-M10152	62
MST-M10153	63
MST-M10154	62
MST-M10155	62
MST-M10156	62
MST-M10157	62
MST-M10303	61
MST-M10304	61
MST-M10308	59
MST-M10309	59
MST-M10315	59
MST-M10316	59
MST-M10321	59
MST-M10323	59
MST-M10331	61
MST-M10332	61
MST-M10338	61
MST-M10339	60
MST-M10379	61
MST-M10386	61
MST-M10387	61
MST-M10388	62
MST-M10389	62
MST-M10390	62
MST-M11001	63
MST-M11002	63
MST-M11003	63
MST-M11004	63
MST-M11101	64
MST-M11102	64
MST-M11301	57
MST-M11302	57
MST-M11303	57
MST-M11304	57
MST-M11305	57
MST-M11306	57
MST-M11307	57
MST-M11701	58
MST-M11702	58
MST-M11703	58
MST-M11704	58
MST-M11705	58
MST-M11706	58
MST-M11707	58
MST-M11708	58
MST-M11709	58
MST-M11710	58
MST-M11711	58
MST-M12001	57
MST-M12002	57
MST-M12005	55

CODICE	PAG.
MST-M12006	55
MST-M12007	55
MST-M12008	56
MST-M12009	55
MST-M12010	55
MST-M12011	55
MST-M12012	55
MST-M12013	56
MST-M12014	56
MST-M12015	56
MST-M12016	56
MST-M12017	56
MST-M12018	56
MST-M12019	56
MST-M12020	56
MST-M12021	56
MST-M12022	56
MST-M12023	56
MST-M12024	56
MST-M12025	57
MST-M12026	56
MST-M12027	56
MST-M12028	56
MST-M12029	56
MST-M12030	56
MST-M12031	56
MST-M12032	56
MST-M12033	56
MST-M12034	56
MST-M12035	56
MST-M12036	57
MST-M12037	57
MST-M12038	56
MST-M12039	56
MST-M12040	56
MST-M12041	56
MST-M12042	57
MST-M12043	56
MST-M12044	56
MST-M12045	56
MST-M12046	57
MST-M12047	56
MST-M12048	56
MST-M12049	56
MST-M12050	56
MST-M12051	56
MST-M12052	56
MST-M12053	56
MST-M12054	56
MST-M12055	57
MST-M12056	57
MST-M12057	57
MST-M12058	57
MST-M12059	57
MST-M12060	57
MST-M12061	57
MST-M12062	57
MST-M12063	57
MST-M12064	57
MST-M12065	57
MST-M12066	57
MST-M12067	57
MST-M12068	57
MST-M12069	57
MST-M12070	57
MST-M12071	57
MST-M12072	57
MST-M12073	57
MST-M12074	57
MST-M12075	57
MST-M12076	57
MST-M12077	57

CODICE	PAG.
MST-M13001	55
MST-M13002	55
MST-M13003	55
MST-M13004	55
MST-M13005	55
MST-M13006	55
MST-M13007	55
MST-M13008	55
MST-M13009	55
MST-M13010	55
MST-M13011	55
MST-M13012	55
MST-M13013	55
MST-M13014	55
MST-M13015	55
MST-M13016	55
MST-M13017	55
MST-M13018	55
MST-M13019	55
MST-M13020	55
MST-M13021	55
MST-M13022	55
MST-M13023	55
MST-M13024	55
MST-M13025	55
MST-M13026	55
MST-M13027	55
MST-M14263	55
MST-M14270	55
MST-M14287	55
MST-M14294	59
MST-M14300	59
MST-M14317	60
MST-M14324	60
MST-M14331	60
MST-M14348	60
MST-M14362	58
MST-M14379	58
MST-M14386	58
MST-M14393	58
MST-M14409	58
MST-M14416	58
MST-M14423	58
MST-M14430	58
MST-M14447	58
MST-M14454	58
MST-M14461	58
MST-M14478	58
MST-M14485	58
MST-M15001	63
MST-M92537	59
MST-MCL10C	47
MST-MDD65	47
MST-MEC10C	46
MST-MEM10C	47
MST-MEV30C	47
MST-MFX5C	47
MST-MID8	52
MST-MN30C	47
MST-MS10	26
MST-MS11	28
MST-MS12	28
MST-MS13	28
MST-MS15	27
MST-MS18	26
MST-MS19	26
MST-MS2	27
MST-MS22	26
MST-MS24	27
MST-MS25	26
MST-MS26	26
MST-MS27	27

CODICE	PAG.
MST-MS29	27
MST-MS2A	27
MST-MS31	26
MST-MS32	26
MST-MS8A	27
MST-MUP200C	47
MST-NA30C	47
MST-NE30C	47
MST-NET10C	47
MST-NET30C	47
MST-NI100C	47
MST-NI300C	47
MST-NI50C	47
MST-NO30C	47
MST-NO5C	47
MST-NOR10C	47
MST-NY100C	47
MST-OFX5C	47
MST-OT30C	47
MST-OX1C	47
MST-PB300C	47
MST-PEF5C	47
MST-PG0.01	42
MST-PG10C	47
MST-PG1C	47
MST-PRL100C	47
MST-PRL30C	47
MST-PTZ110C	47
MST-PTZ36C	47
MST-PY100C	46
MST-RP5C	47
MST-RST501	54
MST-S10C	47
MST-S300C	47
MST-SAM20C	46
MST-SCAN101	92
MST-SCAN102	92
MST-SCAN110	92
MST-SCAN111	92
MST-SCAN112	92
MST-SCAN113	92
MST-SCAN120	92
MST-SCAN196	92
MST-SCAN4000	92
MST-SCAN496	92
MST-SHD5	47
MST-SV11	28
MST-SV16	27
MST-SV18	26
MST-SV20	27
MST-SV22	26
MST-SV3	26
MST-SV40	28
MST-SV5	27
MST-SV59	26
MST-SV6	27
MST-SV61	26
MST-SV62	27
MST-SV82	27
MST-SYN15C	47
MST-T30C	47
MST-TC75C	47
MST-TEC30C	47
MST-TEL15C	47
MST-TGC15C	47
MST-TIM85C	47
MST-TM5C	47
MST-TN10C	47
MST-TN30C	47
MST-TS25C	47
MST-TS25C	46
MST-TY30C	47

CODICE	PAG.
MST-VA30C	47
MST-VA5C	47
N	
NGB-BCUS73	49
NGB-CARS23	49
NGB-CTMS23	49
NGB-CTXS23	49
NGB-MCRS23	49
P	
PROC3	87
PROC3PLUS	87
PROC3-SCANNER	87
PROCSCAN	87
PROTOS3	88
PT-FA/002	67
PT-FA/004	67
PT-FA/006	67
PT-FA/008	67
PT-FA/010	67
PT-FA/011	67
PT-FA/012	67
PT-FA/014	67
PT-FA/016	67
PT-FA/018	67
PT-FA/020	67
PT-FA/022	67
PT-FA/024	67
PT-FA/026	67
PT-FA/030	67
PT-FA/032	67
PT-FA/040	67
PT-FA/042	67
R	
RAL-320070A	75
RAL-320070B	75
RAL-320070C	75
RAL-320310A	75
RAL-320310B	75
RAL-320310C	75
RAL-330370A	75
RAL-330370B	75
RAL-340032	76
RAL-340060	76
RAL-340103	76
RAL-340150	76
RAL-340300	76
RAL-361400A	76
RAL-361400B	76
RAL-361415A	76
RAL-361550	75
S	
SC-00166	43
SC-00168	43
SC-002960	43
SC-00867	43
SC-00869	43
SC-00887	43
SC-00888	43
SC-00900	43
SC-02953	43
SDL-03540	72
SDL-03700	72
SDL-3025	92
SDL-3026	92
SDL-3028	92
SDL-3029	92
SDL-3030	92
SDL-350	76

CODICE	PAG.
SDL-351	76
SDL-356	72
SDL-430	76
SDL-452	73
SDL-453	73
SDL-455	73
SDL-458	73
SDL-469	72
SDL-471	72
SDL-472	72
SDL-473	72
SDL-475	72
SDL-476	72
SDL-483	73
SDL-490	73
SDL-4907	72
SDL-4909	72
SDL-4912	72
SDL-4918	72
SDL-4923	72
SDL-493	72
SDL-4931	72
SDL-4936	72
SDL-4945	72
SDL-4953	72
SDL-512	73
SDL-515	73
SDL-520	73
SDL-522	73
SDL-550	72
SDL-552	72
SDL-553	72
SDL-67101	66
SDL-67102	66
SDL-67103	66
SDL-67104	66
SDL-67105	66
SDL-67206	66
SDL-67209	66
SDL-67301	66
SDL-67303	66
SDL-67304	66
SDL-67305	66
SDL-67310	66
SDL-67315	66
SDL-67319	66
SDL-67403	66
SDL-67501	66
SDL-67507	66
SDL-67509	66
SDL-67516	66
SDL-67518	66
SDL-67519	66
SDL-67520	66
SDL-67532	66
SDL-67533	66
ST-95389	64
ST-98748	64
ST-98749	64
ST-98879	65
ST-99110	65
SY-41110	67
SY-41115	64
SY-41202	65
SY-41205	64
SY-41206	64
SY-41208	67
SY-41216	65
SY-41217	71
SY-41218	71
SY-41219	71
SY-41220	64

CODICE	PAG.
SY-41220-10	64
T	
TCS-MM01T	80
TCS-MM02	80
TCS-MM02T	80
TCS-MM04	81
TCS-MM04T	81
TCS-MM05C	81
TCS-MM06T	82
TCS-MM07T	82
TCS-MM08T	81
TCS-MM09	81
TCS-MM09T	81
TCS-MM10	81
TCS-MM100T	81
TCS-MM10T	81
TCS-MM11	82
TCS-MM11T	82
TCS-MM12T	82
TCS-MM13	82
TCS-MM13T	82
TCS-MM14	82
TCS-MM14T	82
TCS-MM15	82
TCS-MM15T	82
TCS-MM16T	82
TCS-MM17	80
TCS-MM17T	80
TCS-MM18	80
TCS-MM18T	80
TCS-MM19	82
TCS-MM19T	82
TCS-MM20	82
TCS-MM20T	82
TCS-MM21T	80
TCS-MM22T	81
TCS-MM24	80
TCS-MM24T	80
TCS-MM26	80
TCS-MM26T	80
TCS-MM27T	80
TCS-MM28	80
TCS-MM28T	80
TCS-MM29	80
TCS-MM29T	80
TCS-MM30	82
TCS-MM30T	82
TCS-MM31	80
TCS-MM33	80
TCS-MM33T	80
TCS-MM34T	81
TCS-MM35T	80
TCS-MM36	80
TCS-MM37T	81
TCS-MM38	81
TCS-MM38T	81
TCS-MM40	81
TCS-MM40T	81
TCS-MM41T	81
TCS-MM42	80
TCS-MM42T	80
TCS-MM43T	81
TCS-MM44	80
TCS-MM45	80
TCS-MM46	82
TCS-MM46T	82
TCS-MM47T	81
TCS-MM48	81
TCS-MM48T	81
TCS-MM50T	81
TCS-MM51T	80

CODICE	PAG.
TCS-MM52T	80
TCS-MM53T	80
TCS-MM54T	80
TCS-MM55T	81
TCS-MM56T	81
TCS-MM57T	80
TCS-MM58T	81
TCS-MM59T	81
TCS-MM62T	82
TCS-MM63T	80
TCS-MM64T	82
TCS-MM65T	81
TCS-MM68T	81
TCS-MM69T	80
TCS-MM70T	80
TCS-MM71T	80
TCS-MM72T	80
TCS-MM73	81
TCS-MM73T	81
TCS-MM75T	80
TCS-MM76T	81
TCS-MM77T	81
TCS-MM80	82
TCS-MM80T	82
TCS-MM81T	81
TCS-MM82	80
TCS-MM83T	81
TCS-MM84T	82
TCS-MM85T	82
TCS-MM86	80
TCS-MM86T	80
TCS-MM87T	81
TCS-MM88T	81
TCS-MM89	82
TCS-MM89T	82
TCS-MM90T	80
TCS-MM91T	82
TCS-MM92T	81
TCS-MM93	81
TCS-MM93T	81
TCS-MM94	80
TCS-MM95T	82
TCS-MM96C	81
TCS-MM97T	81
TCS-MM98T	81
TCS-MM99T	81
TCS-Z2HC8715A	76
TCS-Z2HC8715B	76
TCS-Z2HS100B	75
TCS-Z2HS100D	75
TCS-Z2HS135B	74
TCS-Z2HS135C	74
TCS-Z2HS137B	74
TCS-Z2HS137C	74
TCS-Z2HS137D	74
TCS-Z2HS140B	74
TCS-Z2HS140C	74
TCS-Z2HS140D	74
TCS-Z2HS142	75
TCS-Z2HS145B	74
TCS-Z2HS145C	74
TCS-Z2HS160B	73
TCS-Z2HS160C	73
TCS-Z2HS160D	73
TCS-Z2HS165	73
TCS-Z2HS170B	74
TCS-Z2HS170C	74
TCS-Z2HS170D	74
TCS-Z2HS175	74
TCS-Z2HS180B	74
TCS-Z2HS180C	74
TCS-Z2HS205A	75

CODICE	PAG.
TCS-Z2HS205B	75
TCS-Z2HS205C	75
TCS-Z2HS220	73
TCS-Z2HS230B	73
TCS-Z2HS230C	73
TCS-Z2HS230D	73
TCS-Z2HS232B	73
TCS-Z2HS232C	73
TCS-Z2HS232D	73
TCS-Z2HS300B	75
TCS-Z2HS300D	75
TCS-Z2HS305B	73
TCS-Z2HS305C	73
TCS-Z2HS305D	73
TCS-Z2HS310B	73
TCS-Z2HS310C	73
TCS-Z2HS425B	75
TCS-Z2HS425C	75
TCS-Z2HS425D	75
TCS-Z2HS430	75
TCS-Z2HS435B	74
TCS-Z2HS435C	74
TCS-Z2HS440	74
TCS-Z2HS500B	74
TCS-Z2HS500C	74
TCS-Z2HS505	74
TCS-Z2HS515B	74
TCS-Z2HS515C	74
TCS-Z2HS720B	73
TCS-Z2HS720C	73
TCS-Z2HS720D	73
TCS-Z2HS725	73
TCS-Z2HS775B	75
TCS-Z2HS776B	75
TCS-Z2HS787B	74
TCS-Z2HS787C	74
TCS-Z2HS787D	74
TCS-Z2HS800F	73
TCS-Z2HS800S	73
TCS-Z2HS802F	73
TCS-Z2HS802S	73
TCS-Z2HS805MB	74
TCS-Z2HS805MG	74
TCS-Z2HS810MB	74
TCS-Z2HS810MG	74
TCS-Z2HS820	74
T-FA62068	85
TN-1702	38
T-P401QOLNX	85
TR- 2131	56
TR-1101	59
TR-1111	59
TR-1121	59
TR-1141	60
TR-1201	59
TR-1202	59
TR-1203	59
TR-1204	59
TR-1301	59
TR-1302	59
TR-1303	59
TR-1304	59
TR-1305	59
TR-1306	59
TR-1307	59
TR-1308	59
TR-1309	59
TR-1310	59
TR-1311	59
TR-1312	59
TR-1313	59
TR-1314	60

CODICE	PAG.
TR-1315	60
TR-1316	60
TR-1323	59
TR-1325	59
TR-1328	59
TR-1329	59
TR-1331	59
TR-1335	59
TR-1336	59
TR-1339	59
TR-1341	60
TR-1344	60
TR-1345	60
TR-1346	60
TR-1347	60
TR-1348	60
TR-1349	60
TR-1350	60
TR-1351	60
TR-1353	60
TR-1354	60
TR-1355	60
TR-1356	60
TR-1357	60
TR-1358	60
TR-1359	60
TR-1360	60
TR-1361	60
TR-1362	60
TR-1363	60
TR-1364	60
TR-1365	60
TR-1366	60
TR-1367	60
TR-1368	60
TR-1369	60
TR-1370	60
TR-1371	60
TR-1401	60
TR-1402	61
TR-1403	61
TR-1404	61
TR-1405	61
TR-1406	61
TR-1407	61
TR-1408	61
TR-1409	61
TR-1410	61
TR-1411	61
TR-1412	61
TR-1416	61
TR-1423	61
TR-1424	61
TR-1427	61
TR-1435	60
TR-1437	60
TR-1438	61
TR-1439	61
TR-1440	61
TR-1445	61
TR-1447	61
TR-1448	61
TR-1449	61
TR-1811	62
TR-2012	63
TR-2013	63
TR-2014	62
TR-2121	56
TR-2205	56
TR-2210	56
TR-2218	56
TS-1330	59

CODICE	PAG.
TS-1332	59
TS-1413	61
TS-1414	61
TS-1415	61
TS-1417	61
TS-1418	61
TS-1419	61
TS-1420	61
TS-1421	61
TS-1422	61
TS-1425	61
TS-1426	61
TS-1428	61
TS-1429	61
TS-1430	61
TS-1431	61
TS-1433	60
TS-1434	60
TS-1436	60
TS-1701	64
TS-1703	64
TS-1704	64
TS-1705	64
TS-1706	64
TS-1821	62
TS-1831	62
TS-1901	62
TS-2001	62
TS-2002	62
TS-2003	63
TS-2004	63
TS-2005	63
TS-2006	63
TS-2007	63
TS-2008	63
TS-2009	63
TS-2010	63
TS-2011	63
TS-2111	56
TS-2201	56
TS-2202	56
TS-2203	56
TS-2204	56
TS-2206	56
TS-2207	56
TS-2209	56
TS-2211	56
TS-2212	56
TS-2213	56
TS-2214	56
TS-2216	56
TS-2217	57
TS-2219	57
TS-2220	56
TS-2221	56
TS-2222	56
T-START400	85

INDICE ALFABETICO

	PAG.
7-Disk Discs Dispenser	104

A	PAG.
A 1 Medium (con campanella)	36
A7 Agar	34
Acetamide Broth	39
Acid Fast Control Slides	76
Acridine Orange (in acetate buffer)	75
Actinomycete Selectatab (Ricostituzione: 1 x 100 mL)	26
ADAGIO - AST System	107
Adeno/Rotavirus	64
Adenovirus	53, 98
Aesculin Bile Agar & Broth	36, 39
Aghi per inoculo	14
Alkaline Peptone Water	36
Amies Tamponi	12
AmpC - Rilevazione in dischetto	49
Anaerobe Broth	97
Anaerobic blood culture bottle	42
Anse monouso	14
Antibiogramma	45
Antibiogramma standardizzato per micoplasmi urogenitali	50
Antibiotici - dischi	46, 104
Antisieri	55, 100
Antisieri H per l'inversione di fase (Sven Gard Method)	61
Aspergillus - Platelia™	65, 66, 103, 108
Autoclave Mediaclave	84
AUTOMIC StriP	46
Auxacolor 2	66, 104
Azide Dextrose Broth	16, 36

B	PAG.
B.C.P. Lactose Agar (Bromcresol Purple)	96
B.E.A. Agar (Bile Esculin Azide)	96
Bacillus cereus - ceppi microbici	80
Bacillus Cereus Medium Base (acc. to Mossel) (MYP Medium)	16
Bacillus cereus Selective Agar (MYP)	30
Bacteriological Agar Type A	28
Baird Parker Agar	16, 34
BCYE Agar	30
Beta CARBA™ Test	49, 106
Beta LACTA™ Test	49, 106
BiGGY (Nickerson) Agar	30, 36
Bile Esculin Agar	16, 30, 34
Biodilutor	88
Bio-Rad - prodotti	95
Bismuth Sulfite Agar (Wilson-Blair Mod.)	16
Bi-state blood culture bottle	42
Blank Discs Ø 6,5 mm	42
Block Heater (QB-D1)	65, 103
Blood Agar	16, 17, 30
Blue di Evans	54, 72, 100
Bomboletta di gas butano	87
Bordet Gengou Agar	30
Brain Heart (Infusion) Agar & Broth	16, 30, 36, 39
Brilliant Green Agar	16, 30
Brilliant Green Bile Broth (B.G.B.B.)	16, 36, 39
Bromcresol Purple (BCP) Lactose Agar & Broth	17
Brucella Agar	30
Brucella Control Serum (siero di controllo positivo)	108
Brucella Rose Bengale (diagnosi su vetrino)	108
Brucella Wright (diagnosi in provetta)	108
Bryant and Burkey Broth, Bergére Mod.	17
Buffer Solution pH 7.0	75
Buffered Glucose Broth	97
Buffered Peptone Water	17, 36, 39
Bulkholderia Cepacia Selectatab	17, 26
Bunsen e flambatori	87
Burkholderia Cepacia Medium Base	17
Buste per autoclave	92
Buttiaux-Brogniart Hypersalted Broth (2x)	17

C	PAG.
C. difficile Ag (GDH) Test	64
C.A.T. Swab	13, 71
C.C. Chromogenic Medium	17, 30, 35, 41
C.E.M.O. 1 & 2 Selectatab	17, 26
C.E.M.O. Agar Base	17
C.L.E.D. Agar	96
CAMP Selectatab & Selectavial	17, 26
Campylobacter - Antisieri	55
Campylobacter Enrichment Broth & Supplement	17, 36
Campylobacter Growth Supplement (FBP)	17, 26
Campylobacter Selective Agar	17, 30
Candida - Platelia™	65, 67, 103, 108
Candida Agar (BiGGY Nickerson)	30
CandiSelect™	30, 41, 96, 103
Carba plus	49
Carbapenemase Activity Test (CAT) discs	52
Carbapenemasi - Rilevazione in dischetto & Test rapidi	49, 106
Carbol Fuchsin Kinyoun	74
Carbol Fuchsin ZN (fucsina fenicata)	74
CareStart™ Malaria Rapydtest®	71
Carne, Digerito Pancreatico	28
Carne, Digerito Peptico	29
Caseina, Digerito Pancreatico (CODEX)	29
Caseina, Idrolisato Acido	29
Casitone Medium	36, 103, 107
Cephalexin Selectatab	17, 26
Ceppi microbici in dischetto	80
Cetrimide (Pseudomonas) Agar	31, 34, 39
Cetrimide Agar Base	17
CFC Antimicrobic Supplement	22, 26
Chlamydia - sistemi di prelievo e trasporto	13
Chlamydia Culture Confirmation System (colture cellulari)	99
Chlamydia trachomatis	53, 64, 99
Chloramphenicol Antimicrobic Supplement	22, 26
Chloramphenicol Glucose Agar	17
Chocolate Agar	31, 96
Chromatic™ CRE / ESβL / ESβL+AmpC / OXA-48	41
Chromogenic Coliform (CCA) agar	17, 25, 34, 41
CLED Agar	18, 31, 39
Clostridium Difficile Selective Agar	31
CN Pseudomonas Agar	18
Coagulase Rabbit Plasma	29
Coletsos Medium & Coletsos + Osseine Medium	36, 97
Coloranti	73
Colorazione di Gram	73

Colorazione di Kinyoun (colorazione Ziehl-Neelsen a freddo)	74
Colorazione di Ziehl-Neelsen	74
Colorazione per micobatteri in fluorescenza	74
Columbia + Horse/Sheep Blood	96
Columbia Agar Base	39
Columbia Blood Agar	17, 18, 31
Compact Dry	43
COMPASS® Bacillus cereus Agar & Selective Supplement	18, 25, 31, 39, 41
COMPASS® cc Agar & Selective Supplement	18, 25, 26, 34, 41
COMPASS® ECC Agar	18, 25
COMPASS® Enterobacter Sakazakii Agar	18, 25, 31, 42
COMPASS® Enterococcus Agar	18, 25, 34, 42
COMPASS® Listeria Agar & Supplement	18, 25, 31, 42
Confirm' L. mono Agar	31 42
Contacolonie automatici	87
Contact Plate Agar	18
Contact Slide (Slide per il controllo microbiologico delle superfici)	30
Controllo ambientale	13
Controllo Qualità - colorazioni	76
Controllo Qualità - micologia	66
Controllo Qualità - parassitologia	72
CoproStrip™ C. difficile GDH	64
CoproStrip™ Crytosporidium - Giardia - Giardia / Cryptosporidium	71
Cotton Blue Lactophenol (Amann)	75
Cryobank™ MAST	82
Cryptococcus	65, 104
Cryptosporidium - Cyclospora - Isospora	75
Crystal Violet (Soluzione Concentrata 10x)	73
Cytomegalovirus	53, 99
CytoRAL Spray & Vaporizzatore	76

D	PAG.
D-cycloserine Selective Supplement	24, 26
Demi Fraser Broth	39
Dengue	53, 64, 99
Dermatest	30
Dermathophyte (D.T.M.) Agar (slant)	36
Dermatofiti - vetrini colorati	66
Dermatophyte Selective Medium (D.T.M.)	31
Desoxycholate Lactose Agar	18, 31
Diagnosi rapida di gravidanza	67
Diagnostici in Immunofluorescenza & EIA	53
DIA-Plate	43
Dichloran-Glycerol (DG-18) Agar Base	18
Diluitori - Dosatori	88
Dip Slide, Contact Slide	29, 30
Dischi antibiotici	46, 104
Dischi antimicotici	47, 107
Dischi bianchi	47, 104
Dischi di carbapenemi per la rilevazione delle Metallo-βeta-Lattamasi	49
Dischi diagnostici	52
Dischi per antibiogramma	46, 104
Discmaster™ Dispenser	47
Dispensatore per dischi antibiotici	47, 104
Dispensatori e preparatori di terreni	84
DNA Toluidine Blue Agar	36, 97
DNAse Agar	39, 98
Dosatori - Diluitori	88
DOSE-IT P910	86
DRBC (Dichloran Rose Bengal Chloramphenicol) Agar	18
Drigalski Lactose Agar	18, 31, 39, 96
DST Agar (Sulphonamide Antagonist Free)	18

E	PAG.
Easy Staph	31, 39
EC Broth	18, 36
Eddy Jet 2	91
EE Broth	18, 36, 39
Egg Yolk Enrichment	16, 34, 26
Elminti (uova e larve) - sospensioni in formalina	73
Ematologia - Coloranti	75
EMB Levine Agar	31, 39
eNat™ - Sistema di trasporto e conservazione specifico per Acidi Nucleici	3
Endo Agar	19, 31, 39
Enterococcus Agar (BEA) Agar	31
Escherichia coli - Antisieri	57, 80
Esculin Agar	97
ESßL - Rilevazione in dischetto	48, 106
ESßL - Test rapidi	49
eSwab™	2
ESβL, AmpC & Carbapenemasi	49
Ethyl Violet Azide (E.V.A.) Broth	19, 36
Etilacetato	71

F	PAG.
Farina di Soia, Digerito Papainico USP	29
Field Stain-Solution A&B	75
Fireboy Eco & Plus	87
Fissativi per Parassitologia	71
Fissativo per Citologia	76
Flambatori e Bunsen	87
Flameboy	87
FLOQBrush	9
FLOQSwabs™ hDNA Free - Uso clinico (DNase, RNase e Human DNA free)	8
Fluid Thioglycollate Medium	36
Fluorescent TB Stain Pack 2	74
FOB Rapydtest	67
Forense - sonde floccate 4N6FLOQSwabs™	8
Fraser Broth & Fraser Broth Base II Modified	19, 39
Fraser Selective Supplement	19, 27
Fungitest®	50, 107

G	PAG.
G.C. Selectavial	19, 27
Gardnerella Selectatab	27
Gardnerella Selective Agar	31
GC Agar Base	19
Gentamicin Antimicrobic Supplement	22, 27
Giardia & Cryptosporidium - identificazione	71
Giemsa R Solution	75
Giemsa Stain Rapid	75
Giemsa/Wright Control Slides	76
Giolitti Cantoni Broth with Tween 80	19
Glucose Agar & Broth	36, 39
Glycerol	17, 18, 24, 29
Gram - Colorazione	73
Gram Stain Control Slides	76
Gram Test Stick (Lana Test)	74

H	PAG.
H.Pylori Ag RapydTest	64
Haemophilus Growth Selectavial & Selectatab	27
Haemophilus influenzae - Antisieri	57
Haemophilus Test Medium (HTM)	31, 36, 96
Half-Fraser Broth & Supplement	19, 27, 40
Haloes Caliper	89

Hektoen Agar	19, 31, 40, 96
Helicobacter pylori - ricerca antigene	64
Helicobacter pylori Selective Agar	31
Herellea Agar	32
Herpes Simplex Virus	53, 99
HTM (Haemophilus Test Medium)	31, 36, 96
Hypertonic Broth (6,5% NaCl)	97

I	PAG.
Identifiacazione biochimica	52, 98
Immunofluorescenza	53, 98
ImmuView® - Test Rapidi	65
Indicatori Biologici di Sterilità	82
Ingredienti per Terreni di Coltura: Agar, Peptoni, Idrolisati, Estratti	28
Inoculatore Automatico	92
Iodine solution	22
IRIS Salmonella Agar & Supplement	19, 23, 25, 42
Iron Haematoxylin-Solution A & B	75
Iso-Sensitest Agar	32, 40
IT LEISH	71, 108
IUTM Medium (slant)	36

K	PAG.
KF Streptococcus Agar + TTC	19, 32, 34
King's Medium A & B	36, 97
Kinyoun Stain Pack MB & MG	74
Kligler Iron Agar	19, 37
Kovacs reagent	52, 98

L	PAG.
Lactose Broth	20, 37, 40
Lactose Sulfite (LS) Broth	20
Lactose TTC Agar Base with Tergitol 7	20, 32
Lauryl Sulfate Tryptose Broth	20
Lecithin Polysorbate Triton X Agar & Broth	20, 40
Legionella - Antisieri	58
Legionella - Antigene urinario	64
Legionella Agar & Supplement	20, 27, 32, 34, 35
Leishmania - Ricerca Anticorpi	71, 108
Leptospira Broth	97
Lieviti	66, 75, 104
Listeria Aesculin Agar (Oxford)	32
Listeria Enrichment Broth (F.D.A.)	20
Listeria Fraser & Demi Fraser Broth	37, 40
Listeria monocytogenes - Antisieri	58
Listeria Oxford Selective Agar Base	20
Listeria PALCAM Agar Base	20
Listeria U.V.M. I & II Broth	37, 40
Loeffler Medium (slant)	37
Loewenstein Jensen Medium	37, 97
Lugol's Iodine	75
Lysine Decarboxylase Broth	37
Lysine Iron Agar (L.I.A.)	37
Lysostaphin Discs	52

M	PAG.
M.R.S. Agar	37, 40
M.R.S.A. Selectatab (Oxacillin)	27
M17 Agar & Broth	20, 37, 40
Mac Conkey Agar & Broth	20, 21, 32, 35, 37, 40, 96
Malachite Green	74
Malt Agar	21
Mannitol Motility Nitrate	21, 97
Mannitol Salt Agar	21, 32, 35, 40, 96
Maschera Monouso in plastica per SRK®	14
MAST® ID Camp Identification System	53
MAST® ID Oxidase Strips	52
MAST® ALEX MRSA	54
MAST® ID Indirect Carbapenemase Test (ICT)	49
MASTDISCS® ID CAT - ID Carbapenemase Activity Test	49
MASTDISCS® Combi ESBL Detection Set (EUCAST)	48
Masticator	89
MASTRINGS™ - MAST® ID Anaerobe Ring	52
Maximum Recovery Broth & Diluent	21, 40
May-Grunwald Giemsa	75
m-CP Agar	34
Meat Liver Dextrose Agar & Broth	97
Meat Liver Glucose Agar	21
Media Clave	84
MEDIAJET & MEDIAJET vario	84, 85
mEndo Agar LES	32, 34
Meningite	54, 100
mEnterococcus Agar (Slanetz & Bartley Agar)	32, 34
Metronidazole Discs	52
mFaecal Coliform Agar (mFC Agar)	32, 34
MHF - Mueller-Hinton Blood Agar + 5% sangue di cavallo + β-NAD - EUCAST	32, 34, 96
Micobatteri - colorazione	74
Micologia	65, 103
Micoplasmi urogenitali (identificazione e antibiogramma)	53, 106
Microsporidi	72, 75, 76
Middlebrook 7H10 Agar (slant)	37
Midi-Parasep	70
MIF Solution	71
Mini-Parasep	70
Misuratore di Aloni	89
Monofluo™ Kit Adenovirus	53, 98, 99
Monofluo™ Kit CMV	53, 99
Monofluo™ Kit Influenza	54, 99
Monofluo™ Kit Pneumocystis jirovecii IFA Kit	66, 72, 104
Monofluo™ Legionella pneumophila IFA Test kit	54, 99
Monofluo™ Screen Influenza, Parainfluenza, Adenovirus	54, 99
Monofluo™ Screen R.S.V.	54, 99
Motility Test Medium	37
Mounting Medium	53, 54, 72, 99, 100
MRS Agar & Broth	21
MRSA eSwab™ Kit	2
MRSASelect™ II	32, 42, 96
MR-VP Medium	37
MSE (Mayeux, Sandine & Elliker) Agar	21
MSRV Agar	32, 40
MSwab™ - Sistema di raccolta e conservazione	3
Mueller Hinton Agar & Broth - disidratati	22
Mueller Hinton Agar & Broth - piastre e provette	32, 34, 37, 40, 50, 96, 98, 106
Mueller-Hinton Chocolate Agar	32
MUG Supplement (Ricostituzione: 1 x 500 mL)	27, 29
Muller Kauffmann Tetrathionate Broth	22, 37, 97
multipointelite™ SCAN4000 SYSTEM	92
Mycobacterium tubercolosis Susceptibility Test Kit	50, 107
Mycoplasma Duo Kit	53, 106
MycoProsafe®	14

N	PAG.
NAD Selectavial	27
NAO™ Basket	9
Neisseria 4H	53, 98
Neisseria meningitidis - antisieri	58, 101

Neomycin Selectatab	27
New York City Medium	32
NG-Test Blood Culture Prep	49
NG-Test CARBA 5	49
NG-Test CTX-M	49
NG-Test CTX-M Multi	49
NG-Test MCR-1	49
Nitrate Discs	52
Non-Animal Malt Extract Broth	22
Novobiocin Discs (5 µg)	52
Novobiocin Selective Supplement	21, 27
Nutrient Agar & Broth - disidratato	22
Nutrient Agar & Broth - piastre e provette	17, 32, 37, 40, 97
Nutrient Gelatin	37

O	PAG.
O.G.A. (Oxytetracycline Glucose Agar) Base	22
O.N.P.G.	52
Olio da immersione per microscopia	76
Omogeneizzatori	89
OptiMAL-IT Individual Rapid Malaria	71, 108
Optochin Discs	52
Orange Serum Agar	22
Oxford Listeria Agar & Supplement	27, 32
Oxidase Discs	52
Oxytetracycline Antimicrobic Supplement	22, 27

P	PAG.
P.N.P.G. Selectatab	27
PALCAM Agar & Supplement	20, 28, 32
Parasep	70
Parasep Solvent-Free	70
Parassitologia	69
PAR-Test (Ø 90 mm)	42
Pastorex™ Crypto Plus	65, 104
Pastorex™ Meningitis	54, 100
Pastorex™ Staph Plus	54, 100
Pastorex™ Strep	55, 100
Pastorex™ Toxo	72, 99
Pathfinder™ Chlamydia DFA	53, 99
Pathfinder™ Herpes Simplex Virus 1 & 2	53, 99
Peptone Water	22, 37, 40, 97
Pergola Broth	37
Petragnani Medium	37
Phenol Red Broth	37
Phenylalanine Agar	37
Piastre Ø 140 mm	34
Piastre Ø 60 mm	34
Piastre Ø 90 mm	30
Piastre per contatto RODAC (Ø 55 mm)	35
Piastre Petri vuote	14
Piastre quadrate (120 x 120 mm)	34
Pinch Dilutor	88
Pipetboy	89
Plate Count Agar	22, 32, 34, 35
Platelia™ Aspergillus Ag	65, 103
Platelia™ Aspergillus EIA/Ag Proficiency Panel	65, 103
Platelia™ Aspergillus IgG	65, 66, 103, 108
Platelia™ Candida Ab Plus	65, 67, 103, 108
Platelia™ Candida Ag Plus	65, 103
Platelia™ Dengue NS1 Ag	53, 99
Pneumocistys jirovecii	66, 99
Pneumococcus Selectatab	28
Polymyxin B Selective Supplement	16, 28
Pompa peristaltica - DOSE-IT P910	86
Potato Dextrose Agar	22, 32, 37
Potere Antibatterico residuo nei liquidi biologici	42
Preparatori e dispensatori di Terreni	84
ProtoCOL 3	87
Protozoi	73
Pseudomonas Cetrimide Agar	31, 32, 35, 35, 39, 40, 96
Pseudomonas aeruginosa - antisieri	58, 101
Pseudomonas CFC Agar Base	22
Pseudomonas CN Agar	34
Pseudomonas Selective Agar (CFC)	32
PZA	50, 107

Q	PAG.
QuickStripe™ Adenovirus	64
QuickStripe™ Chlamydia Ag with Positive control	64
QuickStripe™ M. pneumoniae IgM	67
QuickStripe™ Rotavirus	64
QuickStripe™ hCG	67
QuickStripe™ Strep A	65
QuickStripe™ Strep B	65

R	PAG.
R2A	40
R2A agar	22, 33
Rabbit Plasma	53, 98, 100
Raccolta, Fissazione e Concentrazione di Parassiti Intestinali	70
RAL 555	75
Rapid C. difficile Tox A & B	64
Rappaport Vassiliadis Broth	38
Rappaport Vassiliadis Soja Broth (RVS)	23
Reagenti chimici e biochimici	29
Reinforced Clostridial Agar	23
Resistenze - Rilevazione in dischetto	48, 49, 106
Resistenze - Test Rapidi	49, 106
Rhapsody Agar	42
Ricerca Enterobacteriaceae - Ricerca enterococchi.	30
Rilevazione delle carbapenemasi	106
Rilevazione delle resistenze - Test Rapidi	49, 106
Rilevazione delle resistenze in dischetto - ESßL, AmpC, Carbapenemasi, OXA-48	48, 106
Rilevazione delle ß-lattamasi a spettro esteso (ESßL)	106
Rilevazione rapida della resistenza alla colistina	49
Ringer's Solution Tablets	29
Rogosa Agar	23, 33
Rose Bengal Agar + CAF	23, 35, 40
Rosenow Cysteine Medium	97
Rotavirus	54, 64, 100
RPF Supplement	16, 28
RPR 100/500	67, 108

S	PAG.
S.I.R. Mycoplasma Kit	50, 53, 106
Sabouraud Agar	34
Sabouraud Chloramphenicol Agar e/o Actidione e Gentamicina	23, 38, 40, 103
Sabouraud Dextrose Agar & con CAF e Cicloeximide e/o Gentamicina	23, 33, 35, 38, 40
Sabouraud Dextrose Broth	23, 38
Sabouraud Isolation Agar	103
SAF Fixative	71
Safranina	73
Sale marino sintetico	29
Salmonella - Antisieri	59, 101
Salmonella Detection Agar	23, 25, 33, 42
Salmonella Enrichment	23, 25, 33, 42

Salmonella typhi & Paratyphi A B C - Identificazione Rapida	62, 102
Salmonella-Shigella (SS) Agar	33, 96
Sangue Occulto	67
SaSelect™	33, 42, 96
Schaedler Broth	38, 98
Screening delle ESβL, AmpC, Carbapenemasi, OXA48	48
Selenite Broth	38, 41
Selenite Cystine Broth	23, 38, 41, 98
Semi Syntetic Medium	38, 103, 107
SESAME Salmonella Detection	23, 41
SF Broth	38
Shigella - Antisieri	63, 102
Sieri agglutinanti	55, 100
Sieri agglutinanti H per inversione di fase (Sven Gard Method)	102
Sierodiagnosi - Ricerca anticorpi	108
Sierodiagnosi di Widal-Wright e Weil Felix	67, 108
SIM Medium	38, 41
Simmons Citrate Agar	23, 98
Slanetz & Bartley Agar (mEnterococcus Agar)	23, 33, 34
Smart Dilutor W	88
Sonde floccate in provetta con terreno di trasporto	2
Sonde floccate secche sterili con incarto singolo & in provetta	7, 8
Sonde per Uso Forense - Linea Genetics	8
Sospensioni batteriche colorate	67, 108
Sospensioni di parassiti in formalina	73
Spatole sterili	14
SPS Agar	33, 41
SPS Disk	52
Sputagest Selectavial	14, 28, 29
SRK®	13
SS (Salmonella-Shigella) Agar	23, 33
SSK - Square Sampling Kit	13
Stampante per piastre Petri	85
Standard Methods Agar (Plate Count Agar) (Tryptic Glucose Yeast Agar)	23
Staph/Strep Selectavial	28
Staphilococcus aureus - Test rapidi	54, 100
Staphylocoagulase Broth	38, 98
Steril control E6 - Indicatori Biologici di Sterilità	82
Stock Culture Agar	38, 82, 98
StrepBSelect	33, 42, 97
Streptococcus - Test rapidi	55, 64, 65, 100
Streptococcus Broth	38
Streptococcus Selectatab	28
Streptococcus Selective Agar	33
Strip e Anelli	52
Strisce per la determinazione della CMI	48
Strumentazione	83
Sugar Free Agar (Terreno al gelisato)	23
Sulphamethazine Selective Supplement	16, 28
Sulphathiazole Discs	52
Supplementi selettivi e arricchimenti	26
Sven Gard Agar	98
Swarm Agar	38
Synthetic Sea Salt	66

T	PAG.
T.C.B.S. Agar	47
T.C.S. Trypto Casein Soy	29
T.G.Y. (Tryptose Glucose Yeast Extract) Broth	98
T.S.C. Agar Base (ISO 7937) + T.S.C. supplement	97
Tampone faringeo - test rapido	65
Tamponi in provetta con terreno di trasporto	13
Tamponi secchi in bustina e in provetta	12
TBX Agar	23, 25, 35, 50, 107
TCBS Agar	24, 33, 42
Tergitol 4 Selective Supplement	25, 28
Tergitol 7 Agar	24, 28, 35
Terreni cromogenici disidratati	25
Terreni cromogenici pronti	41
Terreni di coltura disidratati	16, 103
Terreni di coltura per antibiogramma	50, 106
Terreni in flacone per emocolture manuali	42
Terreni pronti in flacone	39, 98
Terreni pronti in piastre	30, 96
Terreni pronti in provetta	36, 97
Test di sensibilità	46, 104
Test di sensibilità per Micoplasmi	50
Test rapidi immunocromatografici	64
Thayer Martin Agar	33, 38
Thioglycollate (Fluid) Medium	38, 41
Todd Hewitt Broth	38, 98
Toxoplasma gondii	72, 99
Transystem® - Tamponi con terreno liquido	12
Trasporto e trattamento espettorato	14
Treponema pallidum (Sifilide)	67, 108
Trichomonas Broth	38
Trichomonas e Candida	71
Tricromica per Microsporidi	75
Tricromica per Protozoi	75
Triple Sugar Iron Agar (ISO 6579-1)	24, 38
Triton X-100	71
Tryptic Casein Soy Agar & Broth	98
Tryptic Soy Agar & con sangue	33, 35, 38
Tryptic Soy Broth	38
Tryptone Soy Agar & Broth	24, 41
Tryptone U.S.P.	29
Tryptone Water	38
Tryptone-Salt Broth	24, 41
Tryptophan Broth	24, 38
Tryptose Broth	38
TSC Agar	24, 28, 41
TSN Agar	24
TSYEA Agar	24
TTC Supplement	19, 20, 23, 24, 28
Tubefiller	85
Tween 80	29

U	PAG.
U9 Urea Broth (liofilo) per Ureaplasma urealyticum	50, 53, 107
UNS solution	14
Urea Agar Base	24
Urea Broth	39
Urea Indole Medium	98
Urea Solution	24, 28
UriSelect 4	24, 26, 33, 42, 97
UriSwab	13
Uritest	29
UTM™ RT (Room Temperature)	3, 4

V	PAG.
V Factor Discs	52
Vacuboy Hand Operator	91
Vacusafe comfort	90
Vacusip	91
Vagitest (Chocolate Agar / Rogosa Agar / Thayer-Martin Agar)	30
Vagitube™	13, 71
Vetrini colorati per CQ in micologia	66

Vetrini da colorare per CQ	72, 76
Vetrini di parassiti colorati	72
Vibrio cholerae - antisieri	63, 102
Violet Red Bile Agar	24, 33
Violet Red Bile Glucose Agar (V.R.B.G.A.)	24, 33, 35
Violet Red Bile Lactose Agar	35, 41
Virus respiratori	54, 99
VRE Select	33, 42, 97

W	PAG.
Wilkins Chalgren Agar	24, 33
Wort Agar Base	24
Wurtz Lactose Agar	33

X	PAG.
X + V Factor Discs	52
X Factor Discs	52
XLD Agar	25, 34
XLT4 Agar	25, 35

Y	PAG.
Yeast Extract Agar	25, 35
Yersinia - ricerca anticorpi	108
Yersinia Agar Base (C.I.N.)	25
Yersinia Broth	39
Yersinia CIN (Schiemann)	97
Yersinia enterocolitica - antisieri	64, 108
Yersinia ITC Broth	39, 98
Yersinia Selectatab	25, 28
Yersinia Selective Agar (C.I.N.)	34
Yersinia Serology	67, 108

Z	PAG.
Ziehl-Neelsen Stain Pack MB & MG	74

β	PAG.
β CARBA™ test	49, 106
β LACTA™ test	49, 106

CONDIZIONI GENERALI DI VENDITA PER L'ITALIA

IL PRESENTE LISTINO ENTRA IN VIGORE IL 1 GENNAIO 2020. ANNULLA E SOSTITUISCE TUTTI I PRECEDENTI.

1 ORDINI

- Le commissioni indirizzate alla ns. Sede di Milano si intendono accettate con nullità di ogni clausola dell'Acquirente in contrasto con le nostre condizioni generali e particolari di vendita, che costituiscono parte integrante e essenziale di ogni commissione e che il Committente, con l'atto stesso di affidarci ordinazioni o di accogliere un'offerta, ammette di conoscere ed accettare espressamente e pienamente.
- I Sigg. Committenti sono pregati di attenersi strettamente, nelle loro ordinazioni, alla nomenclatura e alle unità di confezionamento usate nei cataloghi indicando chiaramente, per esempio:

QUANTITÀ	CODICE COMPLETO	DESCRIZIONE	CONFEZIONE
1	BK-055HA	Baird-Parker Medium Base	500 g
3	BS-00108	Egg Yolk Tellurite Enrichment	50 ml

In caso di discordanza tra numero di codice e descrizione farà fede il numero di codice. AD ORDINI COSÌ REDATTI SARÀ DATA PRIORITÀ NELL'EVASIONE.

- Ordini con richiesta di fatturazione a terzi saranno accettati solo se formulati per iscritto.
- Ogni ordine effettuato di presenza o a mezzo del telefono dovrà essere seguito da una conferma scritta per regolarizzazione. Sulla stessa dovrà chiaramente essere indicato che si tratta di conferma di precedente ordine verbale o telefonico, ovvero essere riportata l'annotazione: "consegna avvenuta". In difetto di queste indicazioni la conferma scritta rappresenta a tutti gli effetti, compreso l'obbligo di accettare la merce, una nuova ordinazione.
- È nostro diritto non accettare, annullare o differire, in tutto o in parte, ordinazioni in seguito a sopravvenute cause di forza maggiore (ad es. sospensioni del lavoro, furti, incendi anche parziali, guasti agli impianti da qualsiasi causa provocati, ecc.) che dovessero verificarsi sia nei ns. Stabilimenti che in quelli dei ns. Fornitori e vettori. Tali eventualità ci sollevano altresì da obblighi eventualmente assunti in precedenza con l'accettazione dell'ordine ed escludono qualsiasi richiesta di risarcimento di danni nei ns. confronti, sia diretta sia in via di rivalsa.
- In conformità con le disposizioni di legge è nostro diritto risolvere i contratti o sospendere le forniture in corso nei casi di intervenuto mutamento delle condizioni economiche del compratore (incapacità, fallimento, messa in liquidazione, sospensione dei pagamenti, protesti di cambiali o di assegni, scioglimento o modifica di Società ecc.). In tali evenienze i Committenti saranno ritenuti responsabili per la mancata esecuzione del contratto.
- Ordini accettati in abbonamento non potranno essere annullati dal Committente prima della scadenza dell'impegno se a termine, o - se a tempo indeterminato - senza un preavviso scritto di almeno tre mesi. In difetto di ciò l'abbonamento, se a termine, si considererà tacitamente prorogato per un periodo uguale a quello precedente.
- In caso di proroga, sia tacita che concordata, l'abbonamento si intende rinnovato ai prezzi in vigore per il nuovo periodo.
- In caso di consegne ripartite, il mancato o ritardato pagamento di una sola di esse ci autorizza a risolvere il contratto o a subordinare l'esecuzione delle successive consegne al pagamento anticipato di ciascuna di esse.

2 PREZZI E I.V.A.

- I PREZZI DEI PRODOTTI E DELLE OFFERTE DI SERVIZI SONO DA CONSIDERARSI I.V.A. ESCLUSA E AL LORDO DI EVENTUALI SCONTI CHE SARANNO APPLICATI IN FATTURA. SALVO IL CASO DI CONDIZIONI CONTRATTUALI CONVENZIONALMENTE STABILITE A SEGUITO DI ACCORDO SPECIFICO RISULTANTE IN FORMA SCRITTA, LE OFFERTE E IL LISTINO PREZZI APPLICATI CORRISPONDONO ALLE TARIFFE IN VIGORE.
- L'imposta sul valore aggiunto (I.V.A.) è sempre a carico del Committente, nella misura di legge.
- I Clienti che richiedessero la fatturazione in esenzione di I.V.A., sono pregati di dichiararlo su ogni ordine, in base alle disposizioni di legge. Ciò vale, naturalmente, anche per gli ordini anticipati a mezzo telefono. Dopo l'emissione del DDT la fattura non potrà essere modificata.

3 OFFERTE

- Ogni offerta è valida solo se scritta e se proviene dalla ns. sede di Milano. Le offerte soggiacciono alle condizioni particolari in esse riportate e, per quanto non specificatamente proposto, alle condizioni generali di vendita. Ogni offerta è valida 30 giorni. Validità diverse sono sempre espressamente indicate.

4 RESA, SPEDIZIONE E TRASPORTI

- Salvo diverso accordo tra le parti, la consegna dei prodotti ai Sigg. Clienti avviene secondo la modalità "Franco magazzino compratore".
- Qualsiasi eventuale diverso termine di resa concordato tra la Società ed i Sigg. Clienti sarà interpretato in accordo con gli INCOTERMS della Camera di Commercio Internazionale in vigore alla data della conclusione del contratto di vendita.
- Per ordini fino a € 300,00 I.V.A. esclusa, sarà addebitato un contributo spese di spedizione pari a € 25,00.
- I Sigg. Clienti che volessero ritirare la merce presso il ns. Magazzino a mezzo di un loro incaricato sono pregati di darne avviso con almeno un giorno di anticipo, perché possano essere approntati i necessari documenti di accompagnamento della merce.
- Per le spedizioni in porto assegnato i Sigg. Committenti potranno indicare a loro scelta il mezzo di inoltro. Se questi trasporti fossero da affidare a Spedizionieri o Corrieri, i Sigg. Committenti dovranno indicarci, nella loro ordinazione, il nominativo del Vettore desiderato e, possibilmente, il relativo recapito in Milano. Quando invece, per le spedizioni in porto assegnato, il mezzo di inoltro non fosse indicato, rimane di ns. Facoltà la scelta del mezzo ritenuto più idoneo.
- La spedizione della merce è da noi effettuata in conformità con le vigenti norme in materia.

5 IMBALLAGGIO

- L'imballaggio delle merci è da noi effettuato impiegando il materiale più idoneo in rapporto sia alla natura delle merci sia al mezzo di trasporto prescelto.
- Esso è ceduto gratuitamente se normale, al costo se atermico - con eventuali sostanze refrigeranti - e non è accettato di ritorno.

6 RESTITUZIONE DI MERCE

- **I Sigg. Clienti sono pregati, nel loro interesse, di controllare sempre, al ricevimento della merce, lo stato e l'integrità dei colli.**
- **In caso di manomissione, avarie, ammanchi ecc., dovrà essere cura del destinatario far redigere - prima del ritiro della merce e in presenza del trasportatore che lo sottoscriverà - regolare processo verbale per l'accertamento delle eventuali irregolarità riscontrate e dei danni subiti, secondo la particolare procedura prevista nei singoli casi (trasporti a mezzo posta, a mezzo corriere, a mezzo aereo ecc.). I Sigg. Committenti vorranno tenere presente che se nessuna riserva sarà elevata dal destinatario all'atto del ricevimento delle merci, non sarà possibile ottenere dal trasportatore un risarcimento per gli eventuali danni subiti.**
- Eventuali reclami per merce giunta avariata al Cliente, manomessa o comunque non rispondente all'ordine, ci dovranno essere trasmessi per iscritto, unitamente al verbale di cui al punto precedente, entro otto giorni dal ricevimento della merce. La sostituzione o l'accredito saranno subordinati all'accertamento di eventuali responsabilità dirette e non saranno in ogni caso accettati senza nostra autorizzazione scritta.
- Non si riceveranno comunque di ritorno o in sostituzione prodotti soggetti a scadenza o alterati nella confezione o recanti sigle o altri contrassegni. Se il committente intende reclamare prodotti uguali di un medesimo lotto deve limitarsi a ispezionare una sola confezione. Le confezioni aperte in numero superiore a una non saranno sostituite.
- Il Cliente avrà cura di restituire la merce nelle stesse condizioni di imballo con un Vettore celere. L'onere del trasporto è a carico del Committente.
- NON SI ACCETTERÀ DI RITORNO MERCE SPROVVISTA DI DOCUMENTO DI TRASPORTO. CIÒ VALE ANCHE PER I PACCHI POSTALI SUI QUALI DOVRÀ ESSERE INDICATO CHE IN ESSI È CONTENUTO IL DOCUMENTO ACCOMPAGNATORIO. QUESTA CONDIZIONE È TASSATIVA.

7 PAGAMENTI

- Le condizioni di pagamento si intendono anticipate (a mezzo bonifico bancario) per prima fornitura, successivamente a 30 giorni data fattura, netto, con ritiro di ricevute bancarie o bonifico bancario. Le rimesse dirette di valori potranno essere effettuate direttamente alla ns. Sede di Milano tramite:
  a) B.ca Pop. Di Sondrio - IBAN IT35B0569601630000002286X70
  b) Intesa Sanpaolo - IBAN IT89W0306909563000003600111
  c) Credito Emiliano - IBAN IT52O0303201609010000001500
  d) UBI Banca – IBAN IT39S0311101610000000004354
  Per gli Enti Pubblici Locali o Ospedalieri, Unità Sanitarie Locali, Università ecc., il termine di pagamento è quello previsto ai sensi del D.Lgs n. 192 del 9/11/2012, con rimessa diretta alla ns. Sede di Milano.
- Le fatture dovranno essere pagate regolarmente senza sconti o arrotondamenti (che non potranno essere comunque riconosciuti sia in base all'art. 26 D.P.R. del 26/10/1972 e successive modificazioni e integrazioni, sia per esigenze del CED) e secondo il contenuto, anche se relative a ordini evasi parzialmente.
- In caso di inadempienza totale o parziale il Compratore decadrà immediatamente dal beneficio del termine (ex art. 1186 C.C.) e il contratto si intenderà risolto "ipso iure" per la parte eventualmente ineseguita, salvo il diritto al risarcimento dei danni.
- In caso di ritardo nei pagamenti, fatto salvo ogni altro maggior diritto, la Società si riterrà libera da ogni eventuale impegno di ulteriori forniture e obbligata ad esigere l'immediata copertura di tutte le fatture, anche se non ancora scadute, a fronte delle quali potrà a sua discrezione pretendere, senza necessità di costituzione in mora ed eventualmente in via cumulativa:

a) un interesse calcolato per il periodo di ritardo, secondo quanto stabilito dal D.L. 231/2002 sui ritardati pagamenti;
b) il pagamento di una penale dello 0,25% del valore della fattura per ogni giorno di ritardo.

8 RECLAMI

- I reclami riguardanti fatture ed estratti conto devono pervenirci entro quindici giorni dalla data del documento e devono essere compilati con esattezza riportando il quantitativo della merce, il numero e la data del documento.

9 TERMINI DI CONSEGNA

- I termini di consegna devono considerarsi indicativi. Eventuali ritardi nella consegna non potranno dar luogo alla risoluzione se non previa contestazione con lettera raccomandata.

10 ELEZIONE DI DOMICILIO E FORO COMPETENTE

- Tutti i rapporti tra la Società e i Sigg. Clienti sono di competenza esclusiva del Foro di Milano. L'emissione di tratta o di ricevuta per l'incasso non deroga dalla condizione di pagamento in Milano. Qualunque controversia dovesse insorgere in dipendenza di tali rapporti, l'Autorità Giudiziaria di Milano sarà esclusivamente competente.

11 DISPOSIZIONI GENERALI

- Per essere applicabile, qualunque modifica dei termini delle presenti condizioni dovrà essere concordata per iscritto tra la Società ed i Sigg. clienti.
  Qualora qualsiasi clausola delle presenti condizioni generali sia considerata invalida, tale invalidità non comprometterà la validità delle altre clausole che continueranno ad avere piena efficacia.

D.I.D. - Diagnostic International Distribution s.p.a.
Iscrizione del Registro delle Imprese e Codice Fiscale n° 00941660151 - REA Milano n° 854285 - Partita IVA: 00941660151 - Cap. Soc. vers. e 780.000,00
Soggetta alla direzione e al coordinamento di Anora s.r.l.

2020

DIAGNOSTIC INTERNATIONAL DISTRIBUTION s.p.a.

P.zza Carlo Amati, 6
20147 Milano
tel +39 02 400 90 222
fax +39 02 487 05 802

www.did.it

in vitro diagnostics
IVD
INFORMAZIONI DI VALORE PER LA DIAGNOSI

CERTIFICAZIONE DI SISTEMA QUALITÀ
DNV·GL
ISO 9001